ANLAGE C

ENTWURF GRÜNANLAGE AN DER KOPPSTRASSE

(ohne Maßstab)

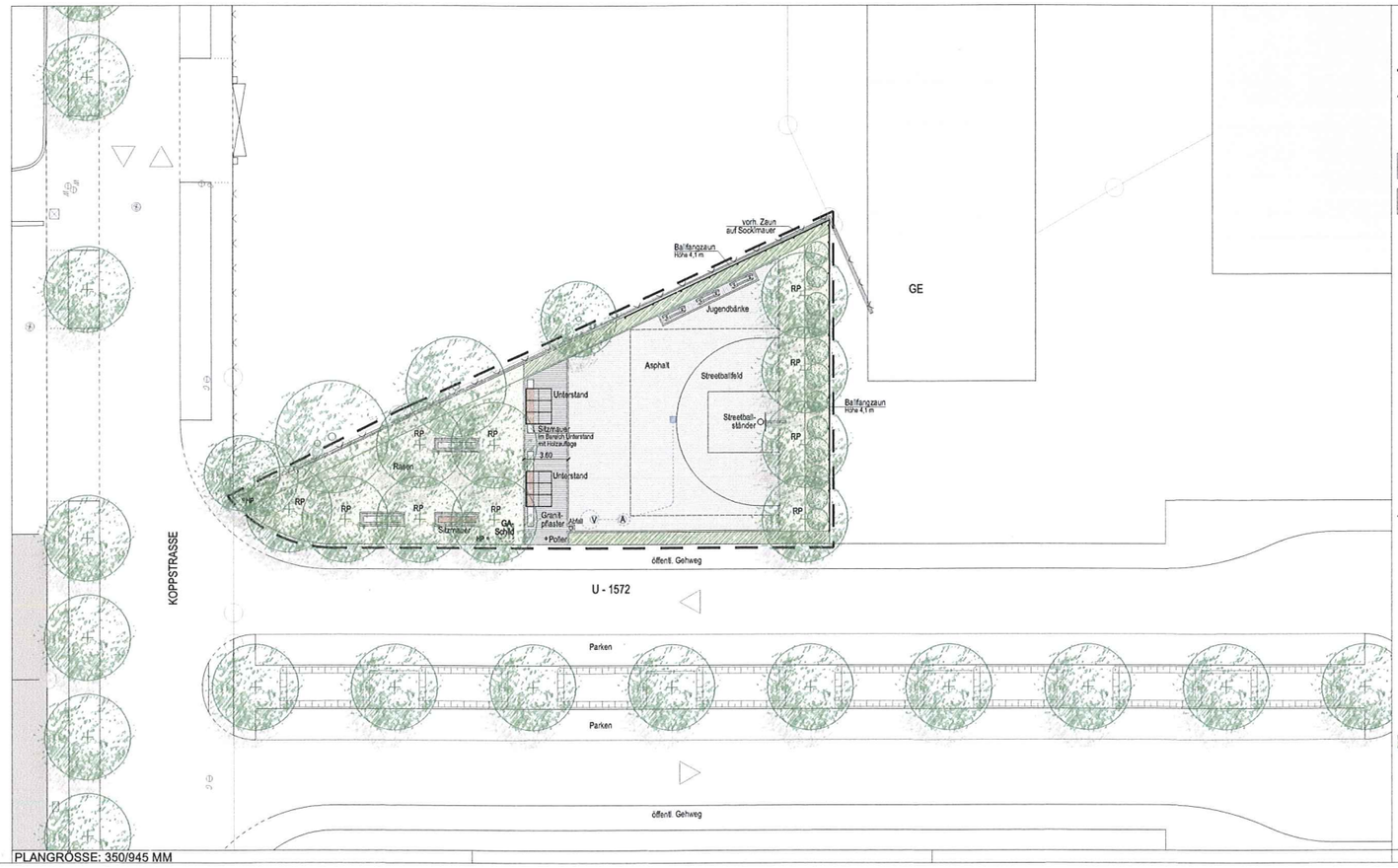

PLANGRÖSSE: 350/945 MM

LEGENDE

Geltungsbereich öffentliche Grünfläche

4.00 Bemassung

BEFESTIGTE FLÄCHEN

Plätze aus Granitkleinsteinpflaster; Einfassung mit Einzeiler aus Granitkleinsteinpflaster

Spielfeld aus aus Asphalt, 2-lagig; ohne Einfassung

AUSSTATTUNG

Straßenablauf

Absetzschacht (A) / Sickerschacht (S) mit Entwässerungsleitung

Streetballständer

Sitzmauer aus Sichtbeton, sandgestrahlt, teilweise mit Holzauflage

Unterstand, mit Rückwand aus Lochblech

Jugendsitzbank

Abfallbehälter

Absperrpoller (herausnehmbar)

Hundepoller

Grünanlagenschild

Ballfangzaun, Höhe 4,1 m

VEGETATION

vorhandene, zu erhaltende Bäume

zu pflanzende Bäume

RP Robinia pseudoacacia 'Sandraudiga', Robinie (Sol.baum, 4xv, ew.St., m.DB., StU 20/25, Ges.H. 400-500, K.Br. 150-200)

zu pflanzende Solitärsträucher für freiwachsende Hecke
Amelanchier ovalis - Felsenbirne (Sol., 3xv., m.DB., H 125-150)
Aronia melanocarpa - Apfelbeere (Sol. 3xv., m.DB., H 125-150)
Cornus mas - Kornelkirsche (Sol., 3xv., m.DB., H 125-150)
Corylus avellana - Haselnuss (Sol., 3xv., m.DB., H 125-150)
Ribes alpinum - Johannisbeere (Sol., 3xv., m.DB., H 125-150)

zu pflanzende Schnitthecken
Fagus sylvatica - Rot-Buche (3 Pfl./lfm) (He., geschn., 2xv., m.B., H 125-150)

Änderung Nr.:	Art der Änderung:	Datum:	Bearbeiter/in:

Projekt:	München, B-Plan Nr. 1930 b Baierbrunner Straße	Projekt-Nr.: 11341
Planinhalt:	ENTWURF öffentl. Jugendspiel an der Koppstraße	Plan-Nr.: 3.2.0 Massstab: 1:200
Bauherr:	Landeshauptstadt München Baureferat Gartenbau Friedenstraße 40 81671 München	Datum: 13.05.2013 Bearbeiter/in: sg

Planverfasser:
ROLF LYNEN
LANDSCHAFTSARCHITEKT BDLA • STADTPLANER
KESSELSCHMIEDSTR. 10, 85354 FREISING, TEL: 08161/53795-0, FAX: 08161/53795-77, E-MAIL: INFO@BUERO-LYNEN.DE