

| Objekt              | Bezirk | Kapazität<br>(BPL) | Geplanter<br>Nutzungsbeginn | Nutzungs-<br>dauer | Zuständig-<br>keit |
|---------------------|--------|--------------------|-----------------------------|--------------------|--------------------|
| Joseph- Wild-Str. 3 | 15     | Max. 400           |                             | Bis<br>31.12.19    | LHM                |





Verdichtungsprogramm für die  
 Hoch- und Gemarkungsgebiete  
 in der Gemeinde Mitterteich

**Standort: Josef-Wald-Str. 3**  
 Gemarkung Trudering  
 Flächr. 1475/1, 14002/1, 1476  
 dargestellt für 400 Bewohner

ca. 1000 qm BGF  
 geteilt werden  
 gelten Wohnzone möglich

**Legende, if abgefragt:**

1. Ländliche Wohnzone  
 Baugebiet 1  
 BGF 1000 qm  
 BGF 1000 qm

2. Ländliche Wohnzone  
 Baugebiet 2  
 BGF 1000 qm

VERMETER: 1000

Stand 20.12.2019

**LAGEPLAN: M1 1000**

**Standort Josef-Wild-Straße 3**  
**Gemarkung Trudering**  
**FlstNr. 1475/4, 1408/281, 1476**  
**dargestellt für 400 Bewohner**

ca.6490qm BGF  
 gestrichelt weitere Baukörper  
 gleichen Volumens möglich

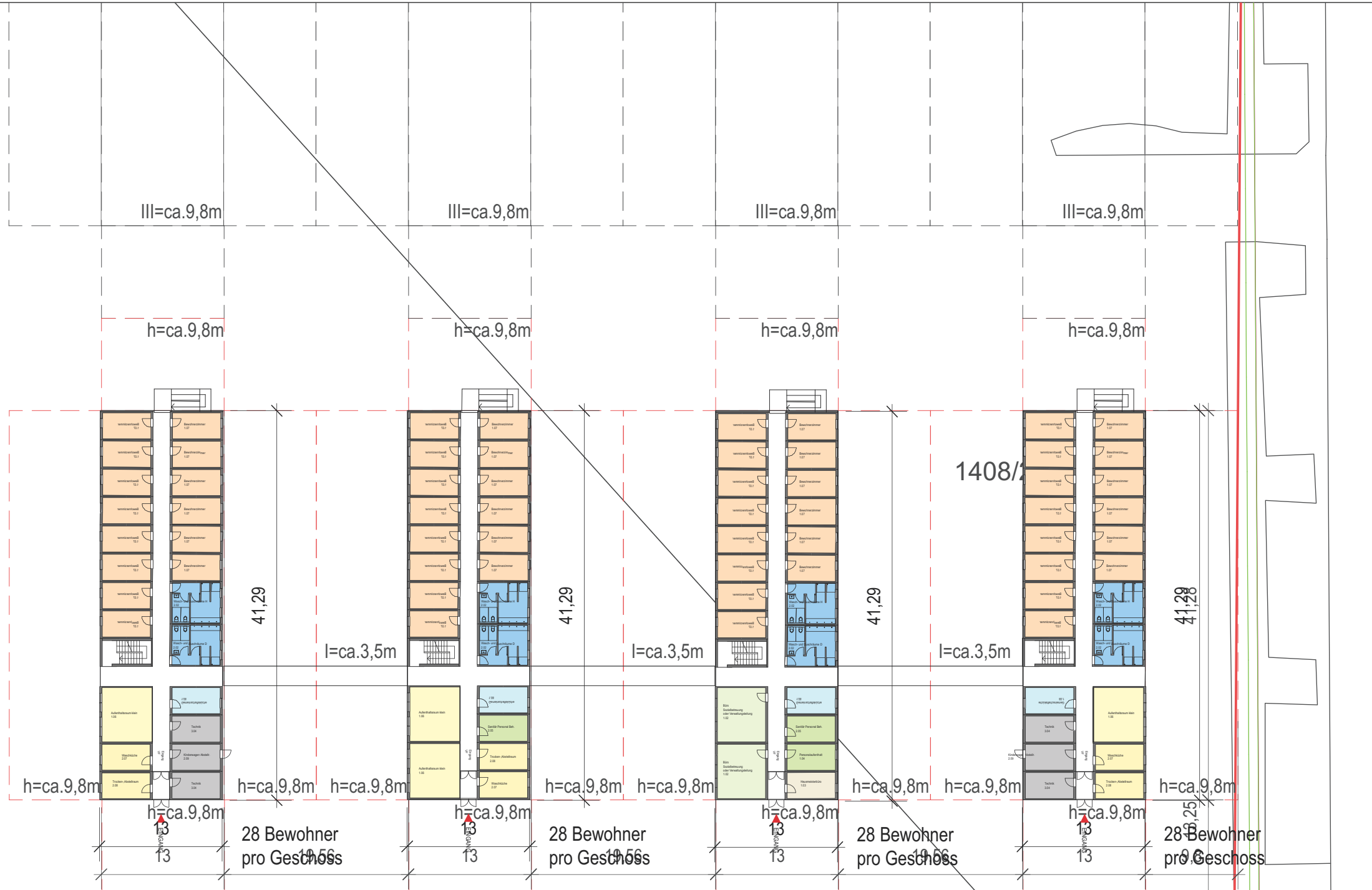

Josef-Wild-Str.

Bauherr, Antragsteller:

Landeshauptstadt München  
 Kommunalreferat  
 Roßmarkt 3  
 80331 München  
 vertreten durch:

Landeshauptstadt München  
 Baureferat Hochbau 2  
 Friedenstraße 40, 81660 München

VORUNTERSUCHUNG