

Anlage 2

Objekt	Bezirk	Kapazität (BPL)	Geplanter Nutzungsbeginn	Nutzungs- dauer	Zuständig- keit
Franz-Mader-Str. 4-8	10	Max. 300	01.01.2017	Min. 8 Jahre	ROB

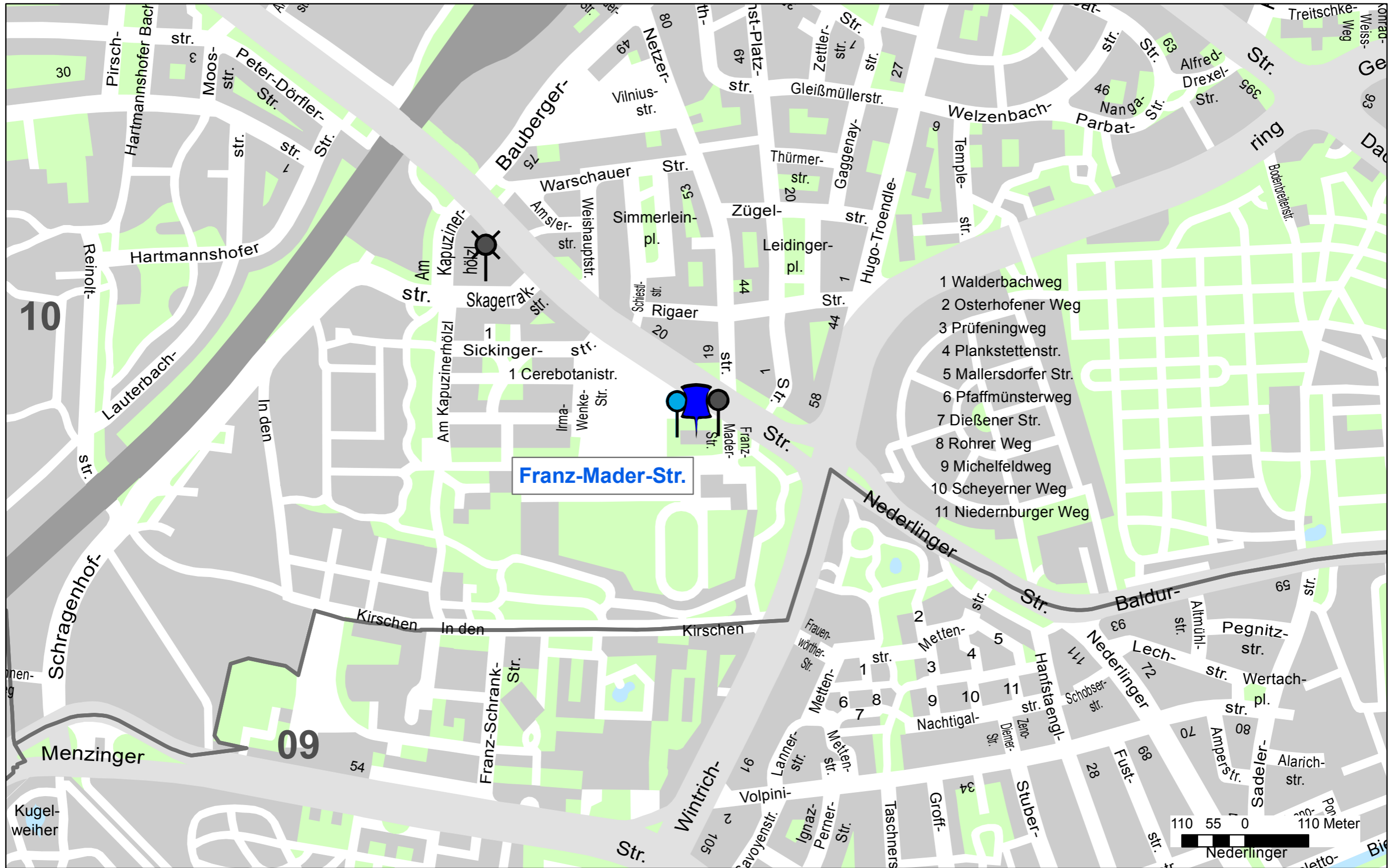

Franz-Mader-Str.

- 1 Walderbachweg
- 2 Osterhofener Weg
- 3 Prüfeningweg
- 4 Plankstettenstr.
- 5 Mallersdorfer Str.
- 6 Pfaffmünsterweg
- 7 Dießener Str.
- 8 Rohrer Weg
- 9 Michelfeldweg
- 10 Scheyerner Weg
- 11 Niedernburger Weg

110 55 0 110 Meter
Nederlinger

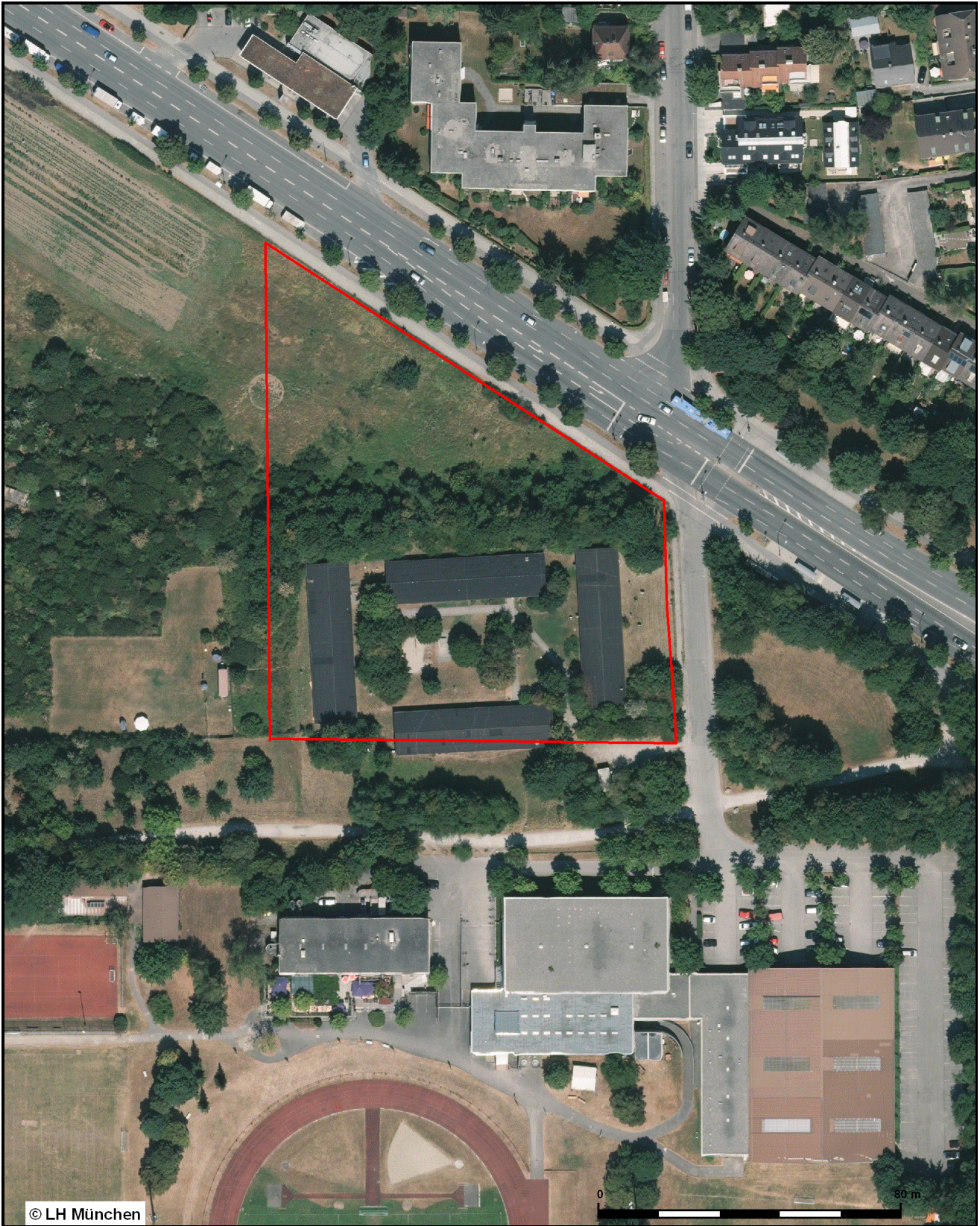

© LH München

0 80 m

Datum: 26.11.2015
bearbeitet von:



Landeshauptstadt
München

Dokument erstellt
für Maßstab 1: 1500
Zur Maßentnahme nur bedingt
geeignet



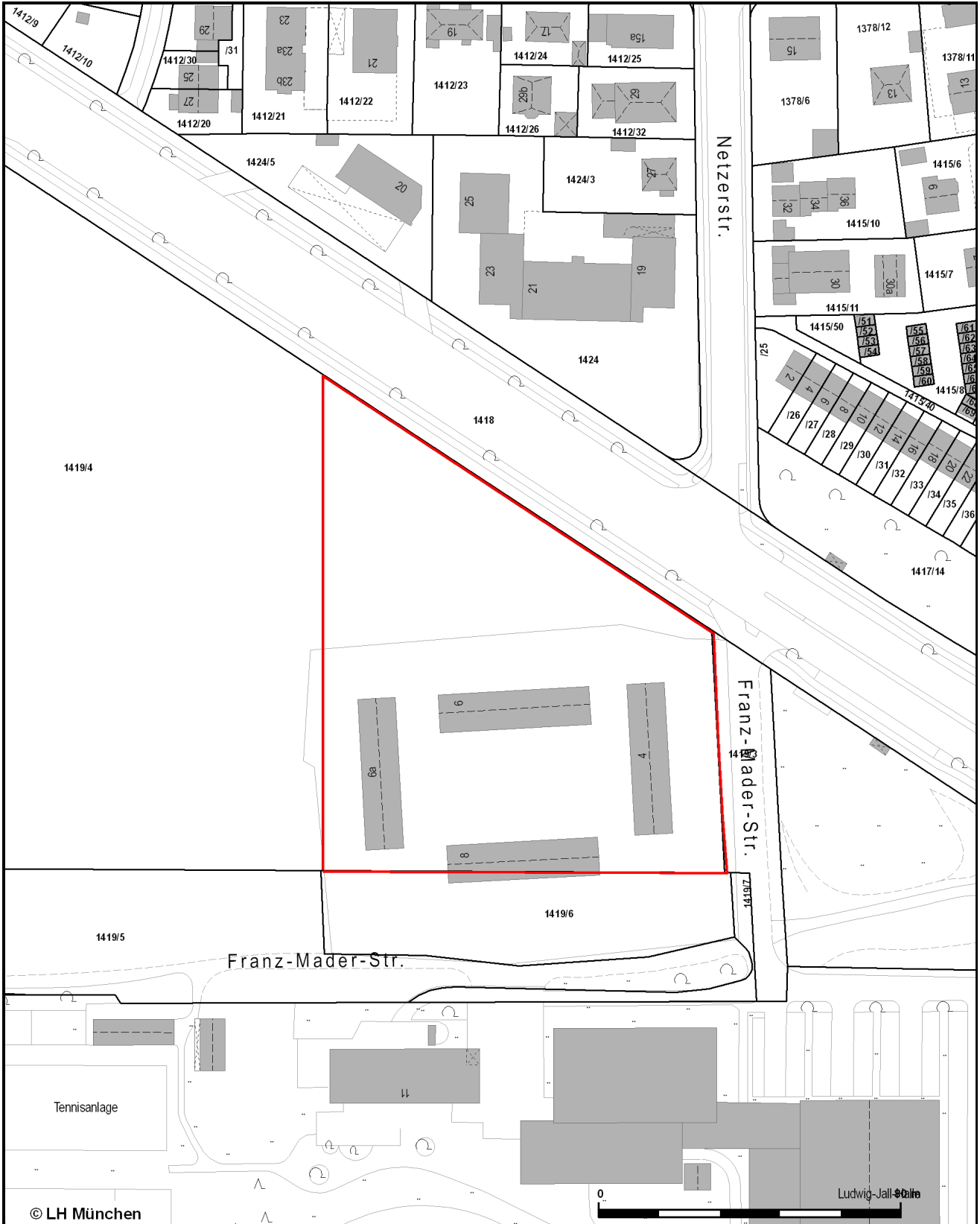

© LH München

Datum: 26.11.2015
bearbeitet von:



Landeshauptstadt
München

Dokument erstellt
für Maßstab 1: 1500
Zur Maßentnahme nur bedingt
geeignet



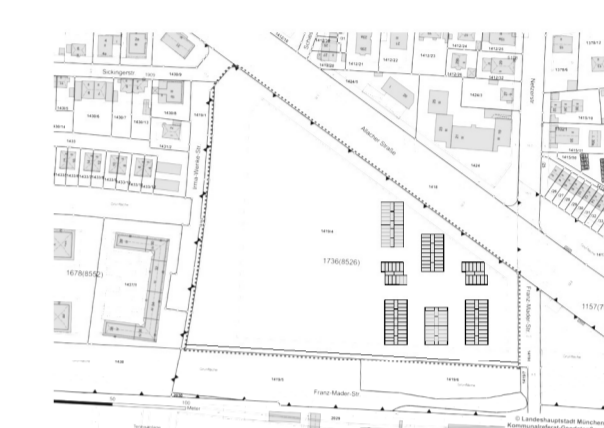
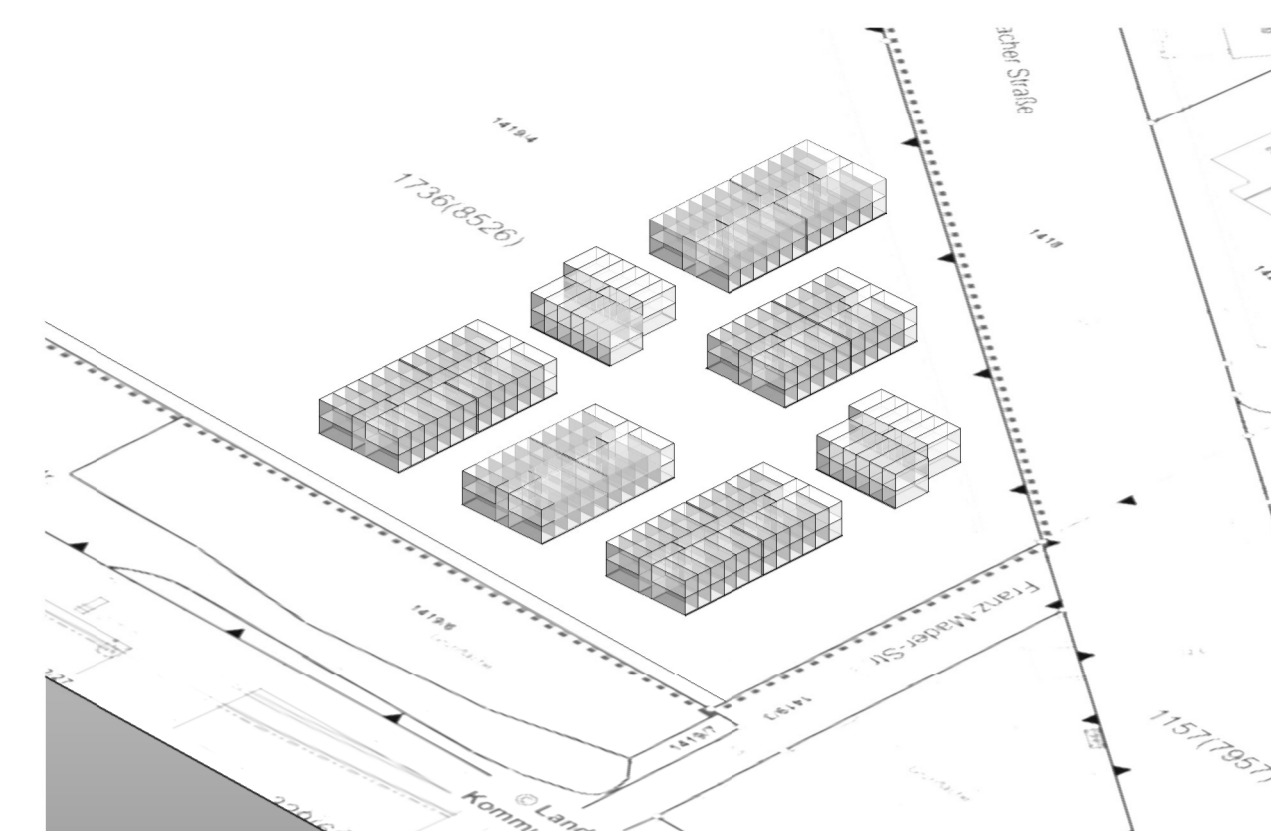
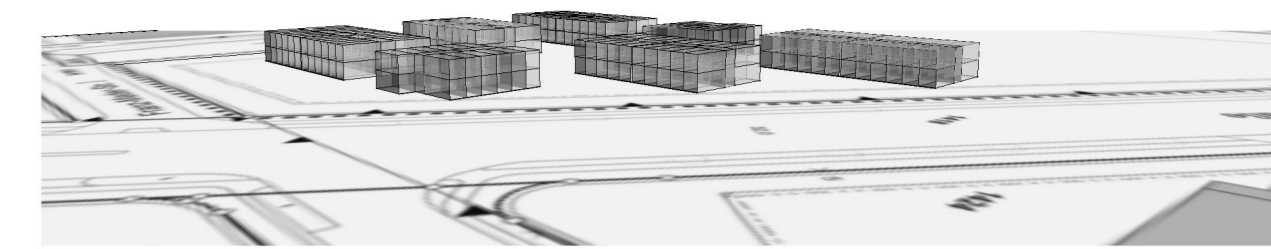

Entw EG PH II - A1 200stl A 011
PLANNR./INDEX

FREISTAAT BAYERN
STAATLICHES BAUAMT MÜNCHEN 1
Peter-Auzinger-Str. 10, 81547 München, TEL. 089 - 21232-0, E-MAIL: poststelle@stbam1.bayern.de

Gemeinschaftsunterkünfte für Asylbewerber
in der Franz-Mader-Str.

GRUNDRISS EG / PHASE 2 Vorentwurf
Perspektive, Isometrie, Lageplan Wie angezeigt

MASSN.-NR	KAP./TITEL	GEZ. VON	GEZ. AM	STAND	PLOT.DATUM	SONSTIGES
-	Autor	-	-	10/02/15	21.10.2015 15:17:30	-

ARCHITEKT	FACHPLANNER
-----------	-------------

GRUNDBESITZ- VERWALTENDE STELLE	BEZEICHNUNG	DATUM, UNTERSCHRIFT
	NUTZENDE STELLE	DATUM, UNTERSCHRIFT
VERANTWORTUNG NACH ART. 73 BAYBO	BEZEICHNUNG	DATUM, UNTERSCHRIFT
	NAME	DATUM, UNTERSCHRIFT

PRÜFUNG	BAUAMT	DATUM, UNTERSCHRIFT
	REGIERUNG	DATUM, UNTERSCHRIFT
BAUFACHLICHE GENEHMIGUNG UND FESTSETZUNG	OBERSTE BAUBEHÖRDE	DATUM, UNTERSCHRIFT

DATEI PLANNR./INDEX
... A 011