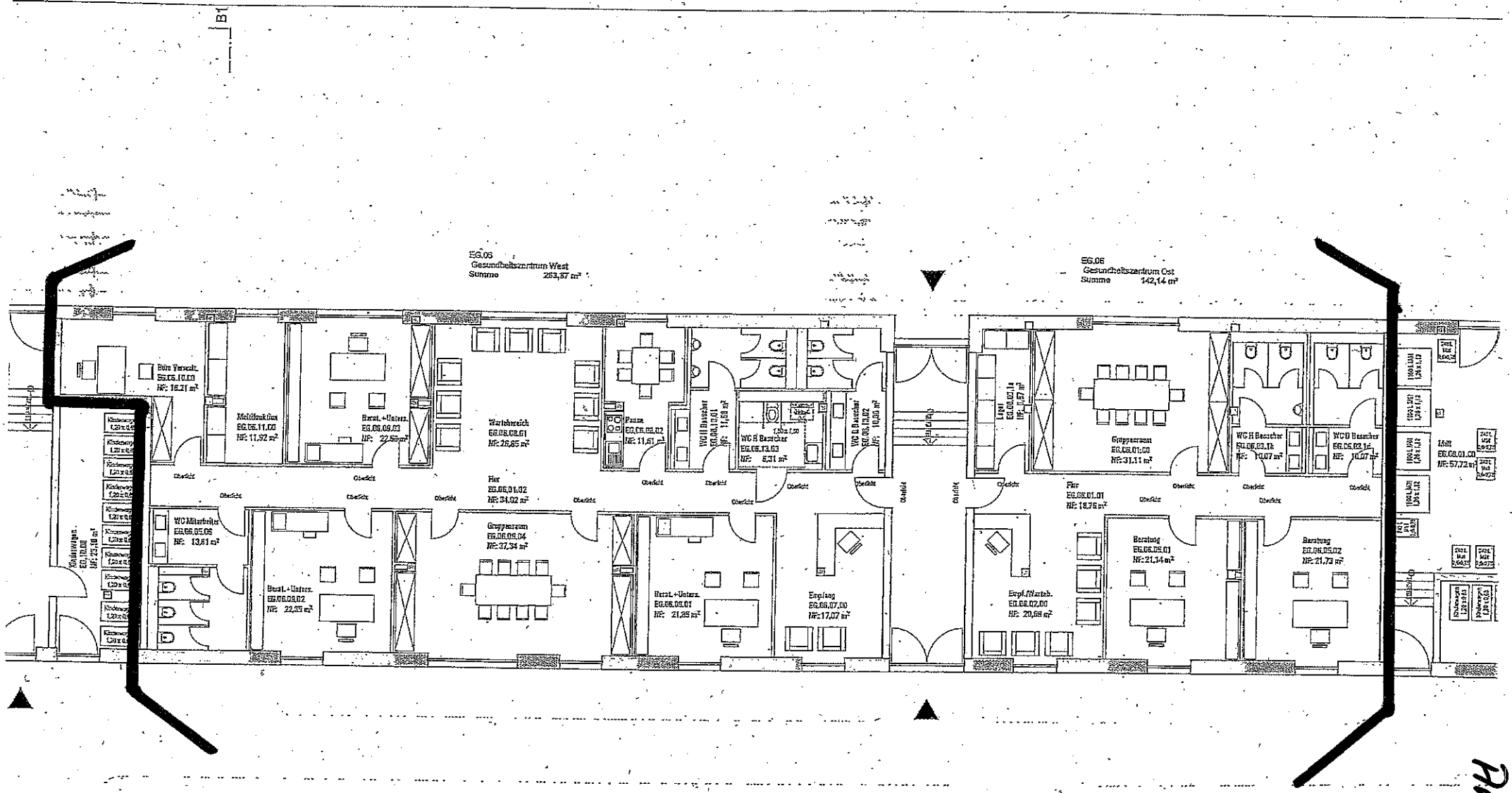
EG.06
Gesundheitszentrum West
Summe 263,87 m²
EG.06
Gesundheitszentrum Ost
Summe 142,14 m²
Büro Verwalt.
EG.06.10.00
NF: 16,21 m²
Multifunktion
EG.06.11.00
NF: 11,92 m²
Berat.+Unters.
EG.06.09.03
NF: 22,55 m²
Wartebereich
EG.06.08.01
NF: 26,85 m²
Pause
EG.06.08.02
NF: 11,61 m²
WC H Besucher
EG.06.13.01
NF: 11,59 m²
WC H Besucher
EG.06.13.03
NF: 8,31 m²
WC D Besucher
EG.06.13.02
NF: 10,00 m²
Lager
EG.06.03.1a
NF: 0,57 m²
Gruppenraum
EG.06.01.00
NF: 31,11 m²
WC H Besucher
EG.06.03.1b
NF: 10,07 m²
WC D Besucher
EG.06.03.1c
NF: 10,07 m²
Mitt
EG.06.01.00
NF: 57,72 m²
Flur
EG.06.01.02
NF: 34,02 m²
Flur
EG.06.01.01
NF: 18,76 m²
Oberlicht
WC Mitarbeiter
EG.06.05.06
NF: 13,81 m²
Kinderwagen
EG.10.00
NF: 25,10 m²
Berat.+Unters.
EG.06.09.02
NF: 22,35 m²
Gruppenraum
EG.06.09.04
NF: 37,34 m²
Berat.+Unters.
EG.06.09.01
NF: 21,85 m²
Empfang
EG.06.07.00
NF: 17,07 m²
Empf./Warteb.
EG.06.02.00
NF: 20,69 m²
Beratung
EG.06.05.01
NF: 21,14 m²
Beratung
EG.06.05.02
NF: 21,73 m²

Anlage 1