

Anlage 2

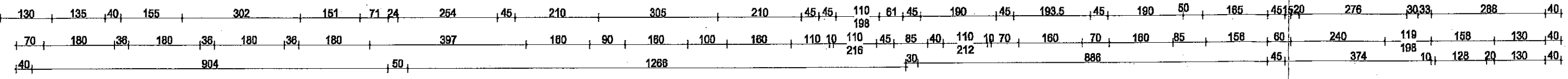

VERFASSER:	ARCHITEKT DIPL.ING. MAX REITMEIER KÖRNERSTR. 2/RGB, 80469 MÜNCHEN TEL 089-55 29 19 41 / FAX 089-44 8 00 16 EMAIL mr@mvier.de	DATE: 13.03.2015	PLANINHALT:			
		GEZ. MR CAD: 200_06	VORPLANUNG LP II			
PROJEKT:	LHM EINWELTHAUS, SCHWANTHALERSTR. 80, 80336 MÜNCHEN ERNEUERUNG RLT-ZENTRALE	MASSTAB:	PROJEKT	EBENE	PLANNR.	INDEX
BAUHERR:	LHM KOMMUNALREFERAT IM-KS, ROSSMARKT 3, 80331 MÜNCHEN vertreten d: LHM BR H12, FRIEDENSTRASSE 40, 81671 MÜNCHEN	1:100		UG	201_06e	

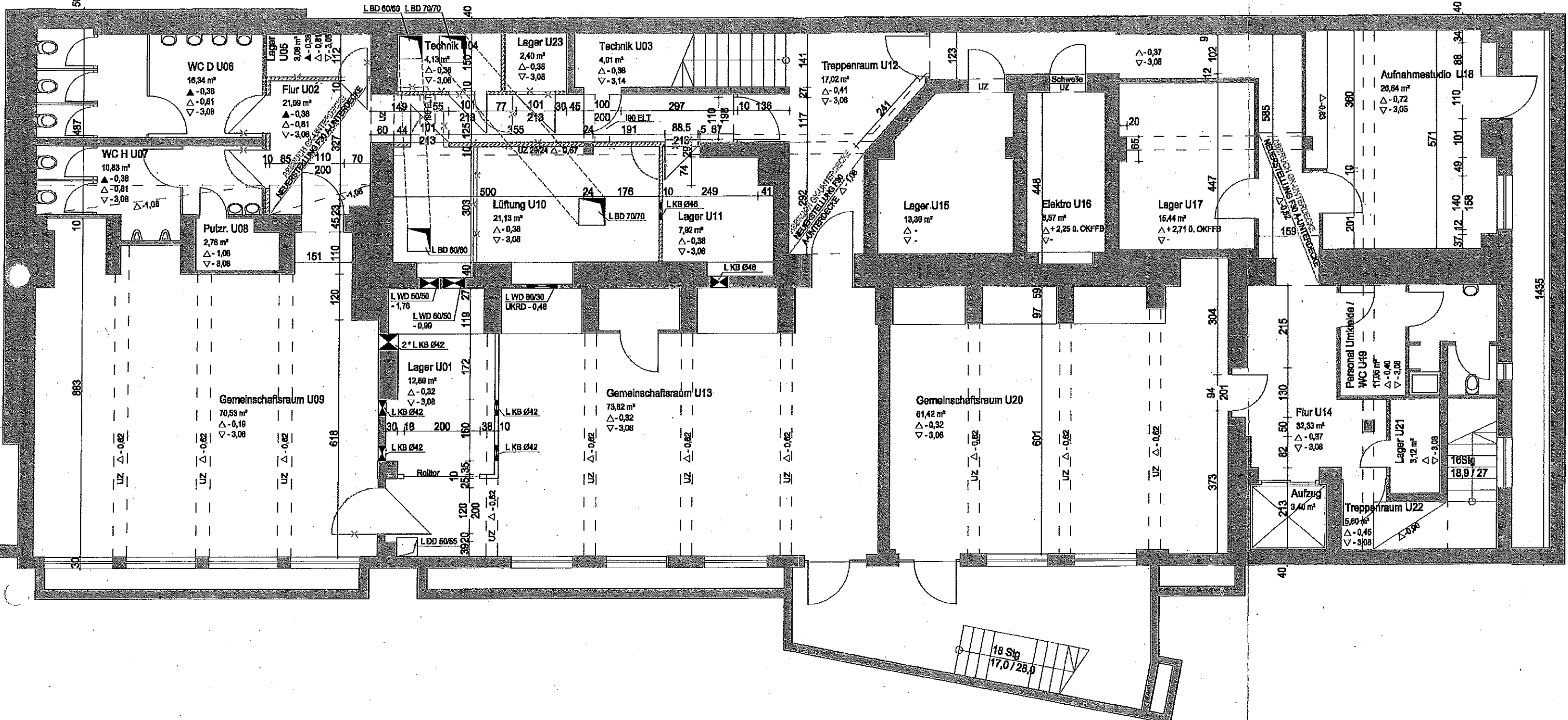
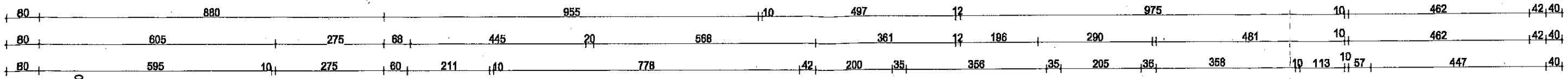
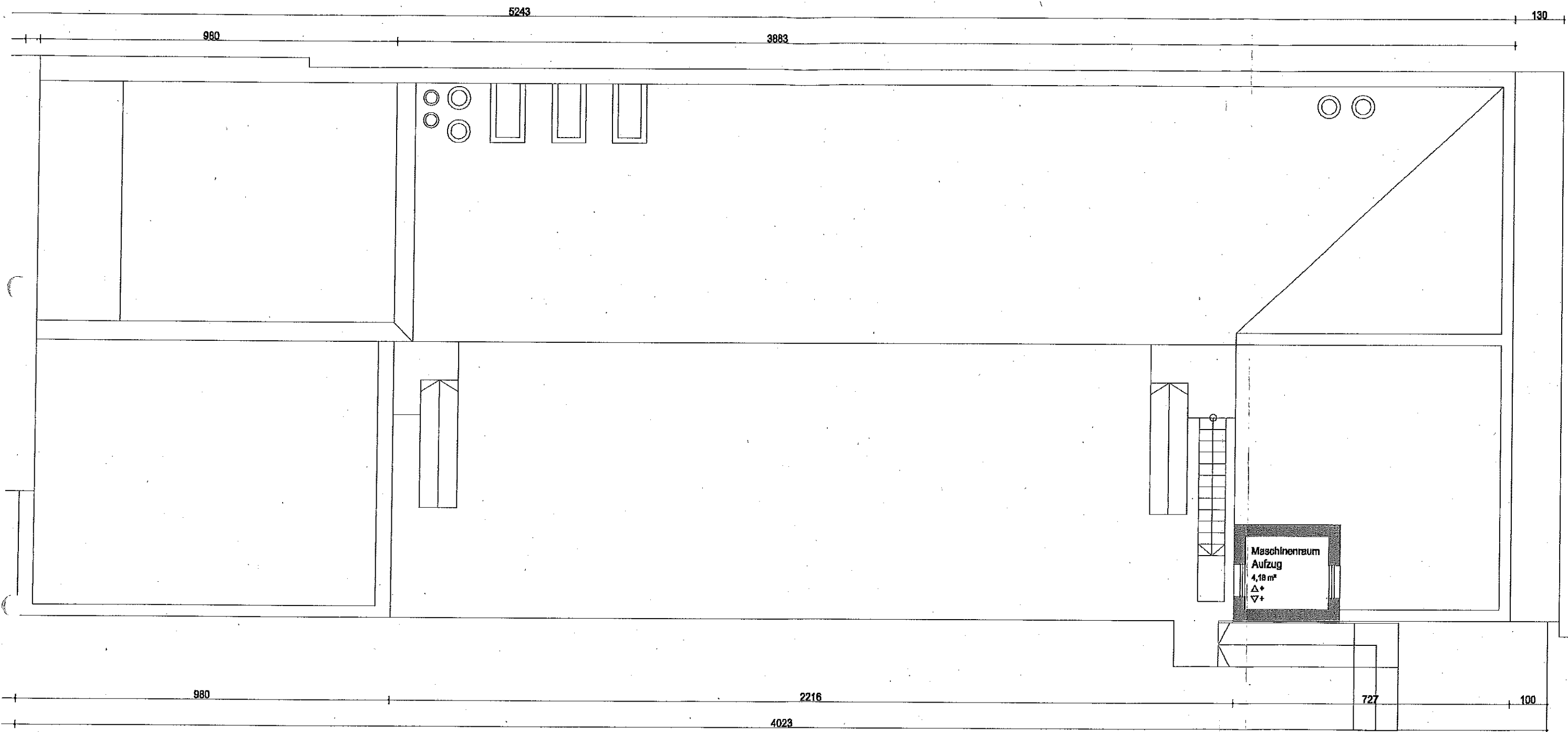

VERFASSER:	ARCHITEKT DIPL.ING. MAX REITMEIER KÖRNERSTR. 2/RGB, 80469 MÜNCHEN TEL 089-55 29 19 41 / FAX 089-448 00 16 EMAIL: mr@mvier.de	DATE: 13.03.2015	PLANINHALT:			
		GEZ. MR	VORPLANUNG LP II			
		CAD: 200_06				
PROJEKT:	LHM EINEWELTHAUS, SCHWANTHALERSTR. 80, 80336 MÜNCHEN ERNEUERUNG RLT-ZENTRALE	MASSTAB	PROJEKT	EBENE	PLANNR.	INDEX
BAUHERR:	LHM KOMMUNALREFERAT IM-KS, ROSSMARKT 3, 80331 MÜNCHEN vertreten d.: LHM BR H12, FRIEDENSTRASSE 40, 81671 MÜNCHEN	1:100		DACHAUFSICHT	205_06	

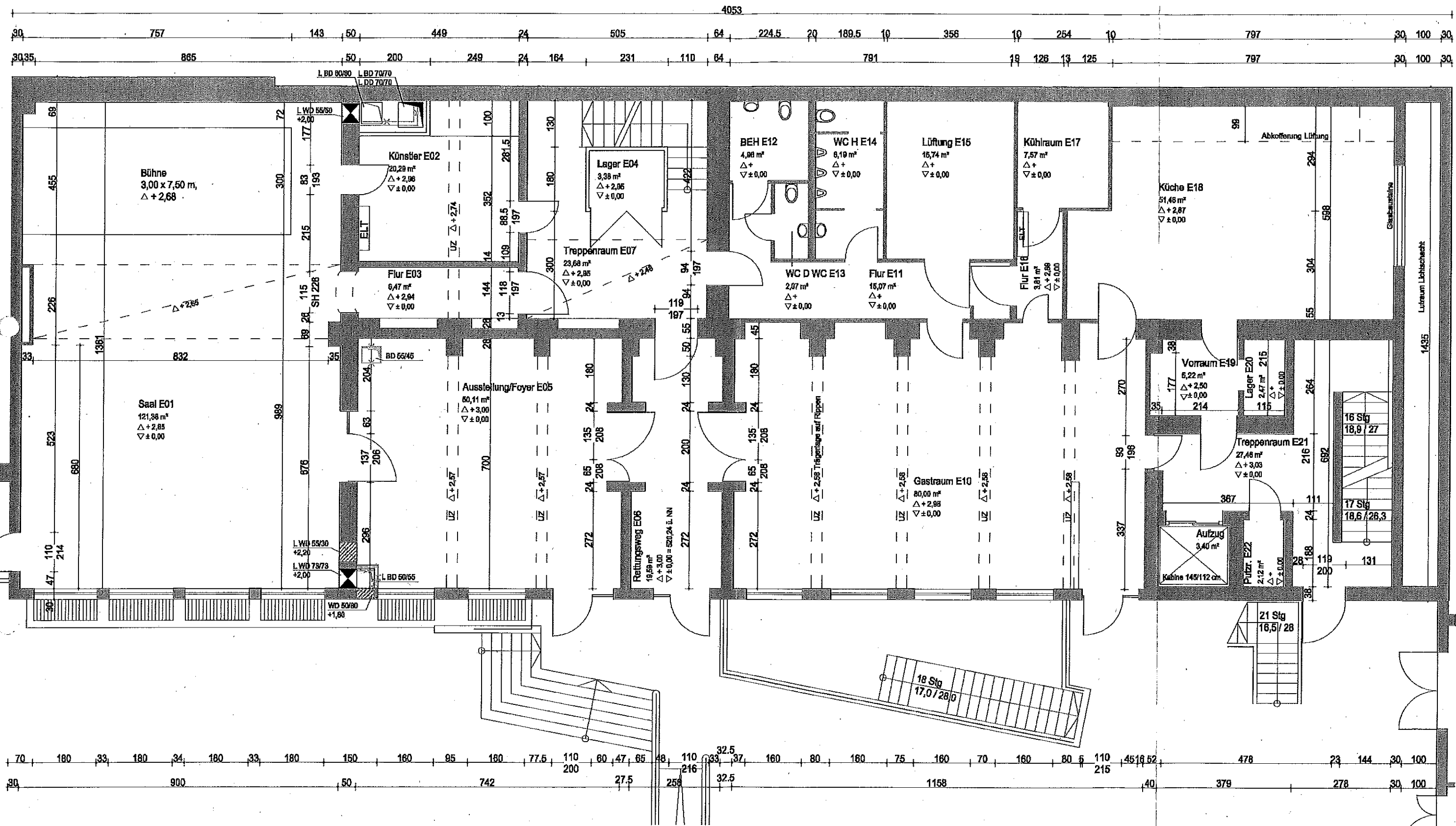

VERFASSER:	ARCHITEXT DIPL.ING. MAX REITMEIER KÖRNERSTR. 2/RGB, 80469 MÜNCHEN TEL 089-55 29 19 41 / FAX 089-44 8 00 16 EMAIL mr@mvier.de		DAT: 13.03.2015 GEZ. MR CAD: 200_06	PLANINHALT: VORPLANUNG LP II		
	PROJEKT:	LHM EINWELTHAUS, SEHWANTHALERSTR. 80, 80336 MÜNCHEN ERNEUERUNG RLZ-ZENTRALE	MASSTAB:	PROJEKT	EBENE	PLANNR.
	BAUHERR:	LHM KOMMUNALREFERAT IM-KS, ROSSMARKT 3, 80331 MÜNCHEN vertreten d: LHM BR H12, FRIEDENSTRASSE 40, 81671 MÜNCHEN	1:100		EG	202_06e

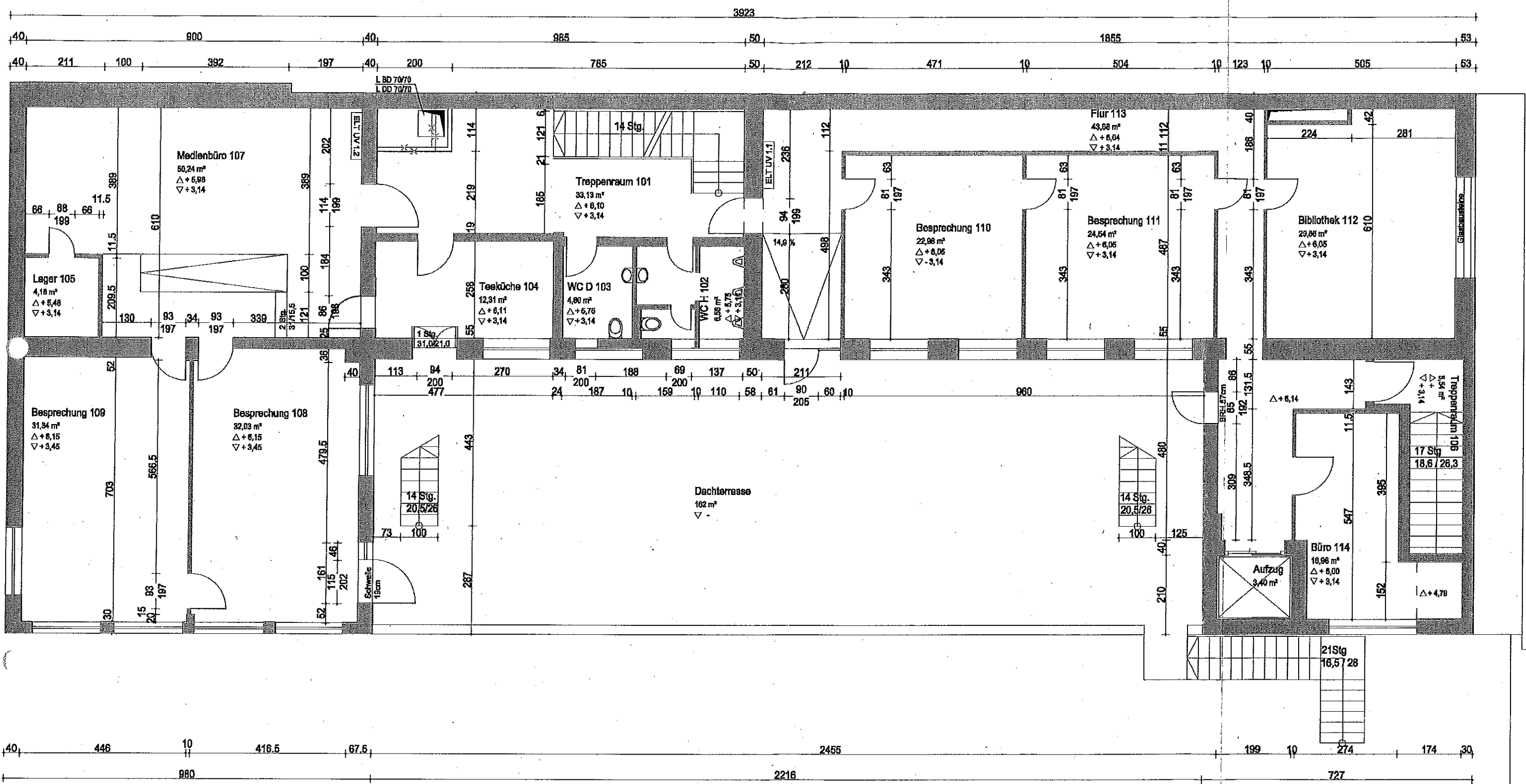

VERFASSER:	ARCHITEKT DIPL.ING. MAX REITMEIER KÖRNERSTR. 2/RGB, 80469 MÜNCHEN TEL 089-55 29 19 41 / FAX 089-448 00 16 EMAIL mr@mvier.de	DATE: 13.03.2015	PLANINHALT:			
		GEZ. MR CAD: 200_06	VORPLANUNG LP II			
PROJEKT:	LHM EINWELTHAUS, SCHWANTHALERSTR. 80, 80336 MÜNCHEN ERNEUERUNG RLZ-ZENTRALE	MASSTAB	PROJEKT	EBENE	PLANNR.	INDEX
BAUHERR:	LHM KOMMUNALREFERAT IM-KS, ROSSMARKT 3, 80331 MÜNCHEN vertreten d.: LHM BR H12, FRIEDENSTRASSE 40, 81671 MÜNCHEN	1:100		1.0G	203_06e	

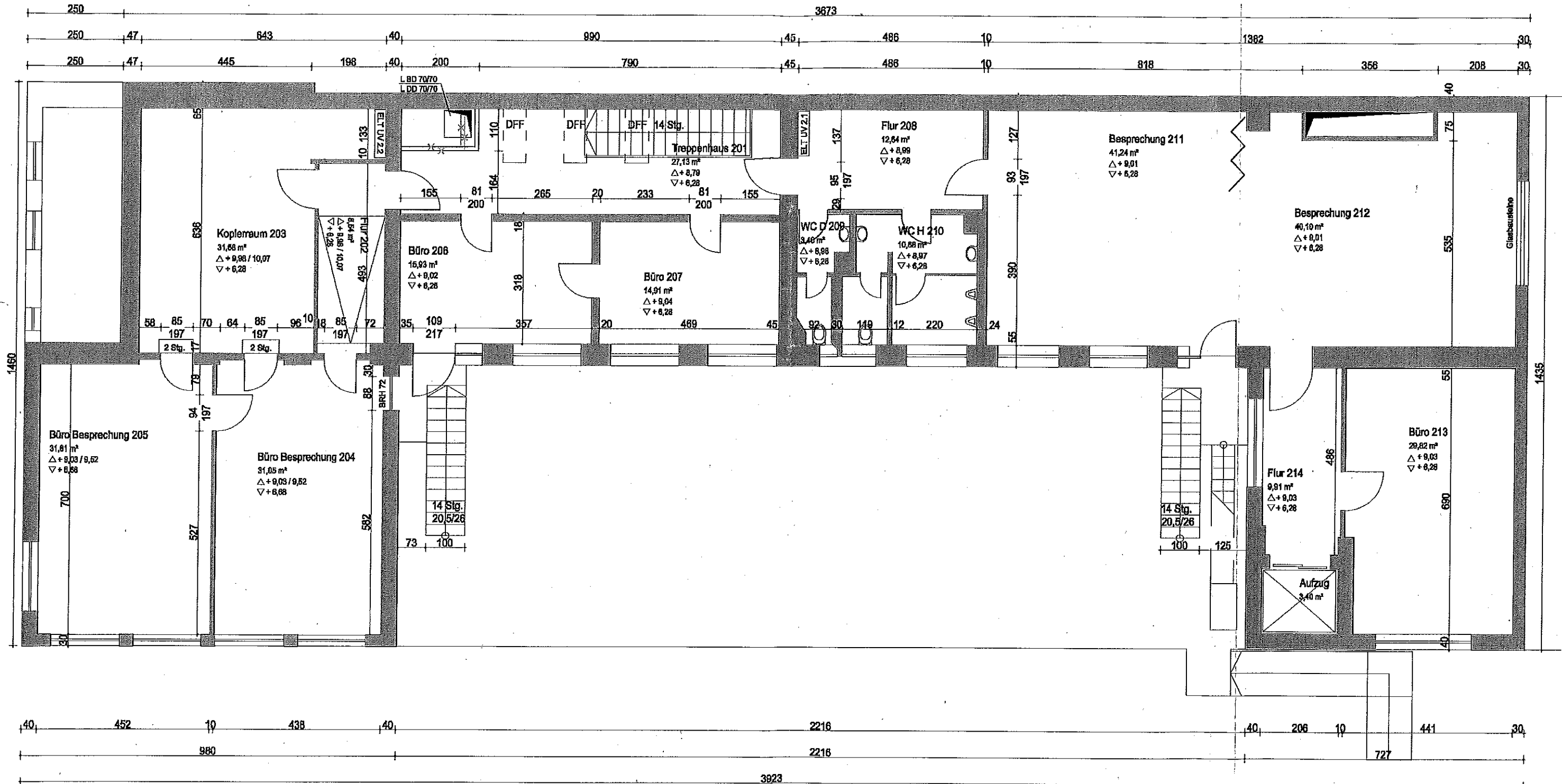

VERFASSER:	ARCHITEKT DIPL.ING. MAX REITMEIER	DATE:	13.03.2015	PLANINHALT:		
	KÖRNERSTR. 2/RGB, 80469 MÜNCHEN TEL 089-55 29 19 41 / FAX 089-448 00 16 EMAIL mr@mvier.de	GEZ. MR		VORPLANUNG LP II		
PROJEKT:	LHM EINE WELT HAUS, SCHWANTHALERSTR. 80, 80336 MÜNCHEN	CAD:	200_06	MASSTAB	PROJEKT	EBENE
BAUHERR:	LHM KOMMUNALREFERAT IM-KS, ROSSMARKT 3, 80331 MÜNCHEN vertreten d.: LHM BR H12, FRIEDENSTRASSE 40, 81671 MÜNCHEN			1:100		
					20G	PLANNR.
						INDEX
						204_06e

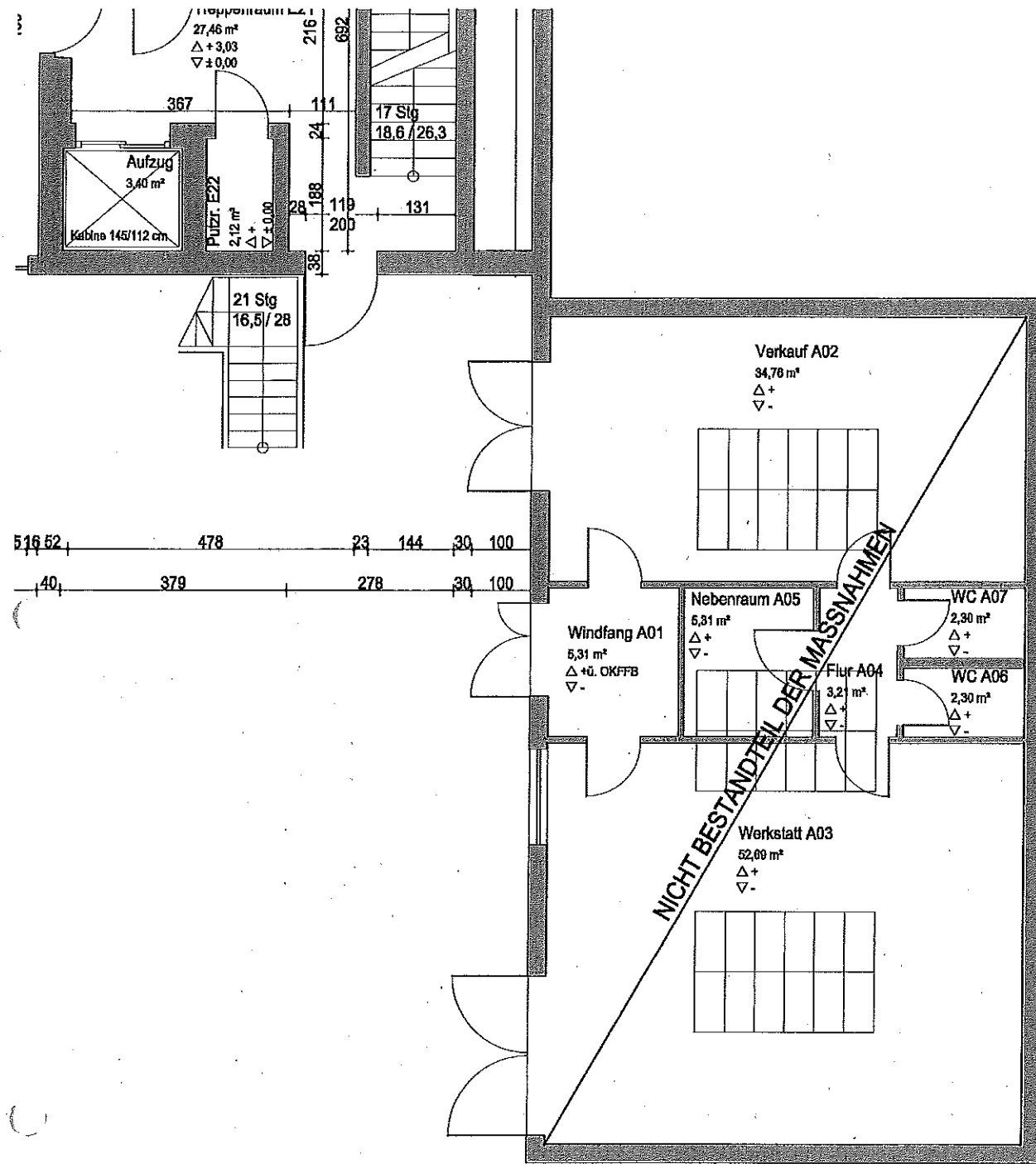

VERFASSER:	ARCHITEKT DIPL.ING. MAX REITMEIER KÖRNERSTR. 2/RGB, 80469 MÜNCHEN TEL 089-55 29 19 41 / FAX 089-448 00 16 EMAIL: mr@mvier.de	DATE: 13.03.2015	PLANINHALT:			
		GEZ. MR	VORPLANUNG LP II			
		CAD: 200_06				
PROJEKT:	LHM EINWELTHAUS, SCHWANTHALERSTR. 80, 80336 MÜNCHEN ERNEUERUNG RL-ZENTRALE	MASSTAB	PROJEKT	EBENE	PLANNR.	INDEX
BAUHERR:	LHM KOMMUNALREFERAT IM-KS, ROSSMARKT 3, 80331 MÜNCHEN vertreten d.: LHM BR H12, FRIEDENSTRASSE 40, 81671 MÜNCHEN	1:100		EG / ANBAU	202_06e	