

1. Preis

Verfasser: Hilmer Sattler Architekten Ahlers Albrecht,
München, Christoph Sattler, Rita Ahlers

Grünplanung: mahl.gebhard.konzepte, München
Andrea Gebhard

Mitarbeit: Jan Pautzke, Begona Madrid Ruedas
Franziska Meichelböck (LA),
Laura Ruccola (LA)



Modell von Nord-Westen



Lageplan

1. Preis



Vogelperspektive von Westen

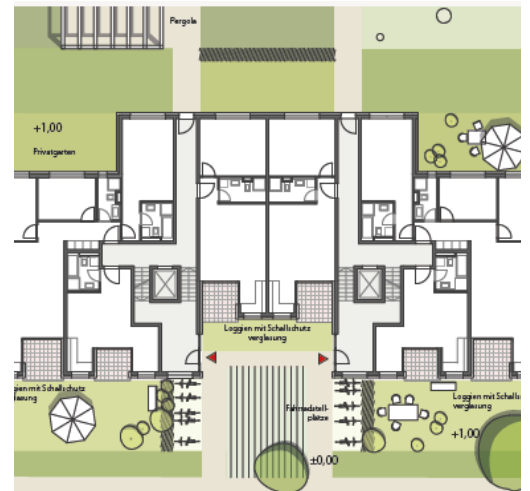

Grundriss Erdgeschoss



Lilly-Reich-Straße



Anni-Albers-Straße

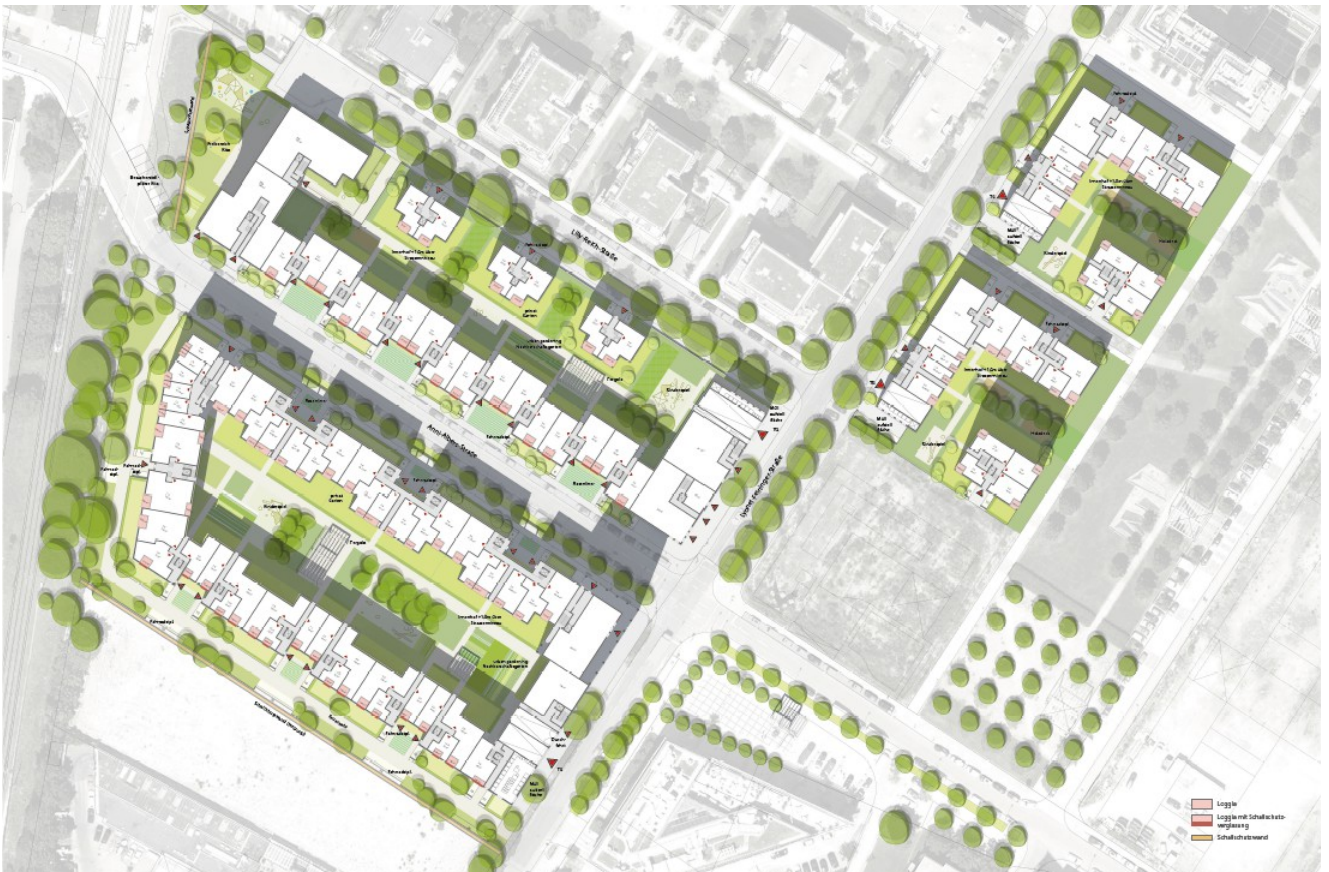

Grundriss Erdgeschoss

2. Preis

Verfasser: HPP Hentrich-Petschnigg & Partner
GmbH + Co. KG, Düsseldorf
Gerhard Feldmeyer

Grünplanung: +grün GmbH, Düsseldorf
Sebastian Fürst

Mitarbeit: Matthias Faber, Hans-Peter Luengen,
Haitao Ma, Alexander Drachenberg



Modell von Nord-Westen



Lageplan

3. Preis

Verfasser: GSP architekten, München
Ingo Schäfer

Grünplanung: El:ch Landschaftsarchitekten, München
Christian Henke

Mitarbeit: Moncho Romero, Margarita Mailova



Modell von Nord-Westen



Lageplan



Modell von Nord-Westen



Lageplan

Engere Wahl

Verfasser: Goetz Castorph Architekten, München
Dr. Matthias Castorph

Grünplanung: realgrün Landschaftsarchitekten,
München, Klaus D. Neumann

Mitarbeit: Felicia Lehmann, Patrizia Scheid,
Michael Karl, Lisa Wenz, Carl Greveling,
Matthias Paul

Hilfskraft: Thomas Egger



Modell von Nord-Westen



Lageplan

Engere Wahl

Verfasser: Palais Mai GmbH, München
Ina-Maria Schmidbauer, Patrick v. Ridder,
Peter Scheller

Grünplanung: Grabner Huber Lipp
Landschaftsarchitekten, Freising
Jürgen Huber

Mitarbeit: Dorian Cani, Liesa Hugler,
Sandra Panzer, Tanja Sinzinger,
Lenny Pol (LA)

Hilfskraft: Peter Goetz, Sehen und Verstehen

Engere Wahl



Modell von Nord-Westen

Verfasser: Ammann Albers GmbH StadtWerke,
Zürich, Martin Albers

Grünplanung: Ammann Albers GmbH StadtWerke,
Zürich

Mitarbeit: Teresa Santostasi, Vita Zlender

Hilfskraft: Bartłomiej Cybula

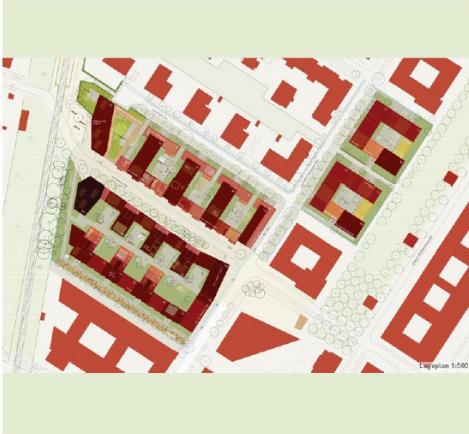

Lageplan



Modell von Nord-Westen



Lageplan

2. Rundgang

Verfasser: Amann Architekten, München mit
Baumschlager Hutter ZT GmbH, Dornbirn
Ingrid Amann, Carlo Baumschlager

Grünplanung: Terra.nova Landschaftsarchitekten
Peter Wich

Mitarbeit: Jesco Hutter, Sylvia Elison, Oliver Kaps



Modell von Nord-Westen



Lageplan

2. Rundgang

Verfasser: Hierl Architekten, München
Prof. Dr. Rudolf Hierl

Grünplanung: Werner Franz Landschaftsarchitekt,
München

Mitarbeit: Miriam Ballesteros-Sels,
Antonia Hartog-Erbs



Modell von Nord-Westen



Lageplan



Modell von Nord-Westen



Lageplan

2. Rundgang

Verfasser: Petra und Paul Kahlfeldt Architekten
Part.G., Berlin
Petra Kahlfeldt, Dr. Paul Kahlfeldt

Grünplanung: sinai Gesellschaft von
Landschaftsarchitekten mbH, Berlin
A. W. Faust

Mitarbeit: Josefine Buzwan,
Lene Zingenberg (LA), Sarah Gnosa (LA)

2. Rundgang

Verfasser: prpm Architekten + Stadtplaner, München
André Perret

Grünplanung: Lex-Kerfers Landschaftsarchitekten,
Bockhorn, Rita Lex-Kerfers

Mitarbeit: Efisio Colandrea, Heike Kluge (LA)

Modellbau: Martin Kratzert