

PROJEKT / BAUWERK: 13er Bürger- und Kulturtreff, ehemalige Prinz-Eugen-Kaserne Flurnummer: 439/28	LEISTUNGSPHASE: Vorplanung	MASSSTAB: 1/200
PLANINHALT: Grundriss Tiefgarage	FACHKUNDIG VERTRETEN DURCH Baureferat HA Hochbau	86 HOCHBAU Architekt-Nr.:
BAUHERR: Landeshauptstadt München Kommunalarbeit		
Datum:		BLATTGRÖSSE:

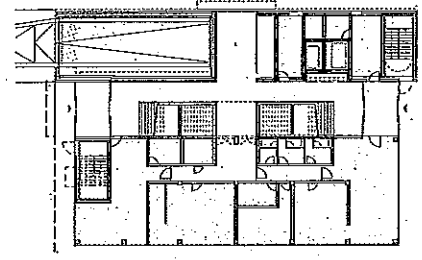

ASZ: Alten- und Service-Zentrum
 Familientreff
 Übergreifende Nutzungen: Büro- und Gruppenräume
 Bürgerschaftl. und Stadtteilkulturelle Einrichtung
 Nachbarschaftstreff

PROJEKT/BAUWERK: 13er Bürger- und Kulturtreff, ehemalige Prinz-Eugen-Kaseme Flurnummer: 439/28	LEISTUNGSPHASE: Vorplanung
PLANNHALT: Grundriss EG	MASSSTAB: 1/200
BAUHERR: Landeshauptstadt München Komunalreferat	FACHKUNDIG VERRETEN DURCH: Baureferat HA Hochbau
Dat.: _____	Archiv-Nr.: _____
	BLATTGRÖSSE: _____

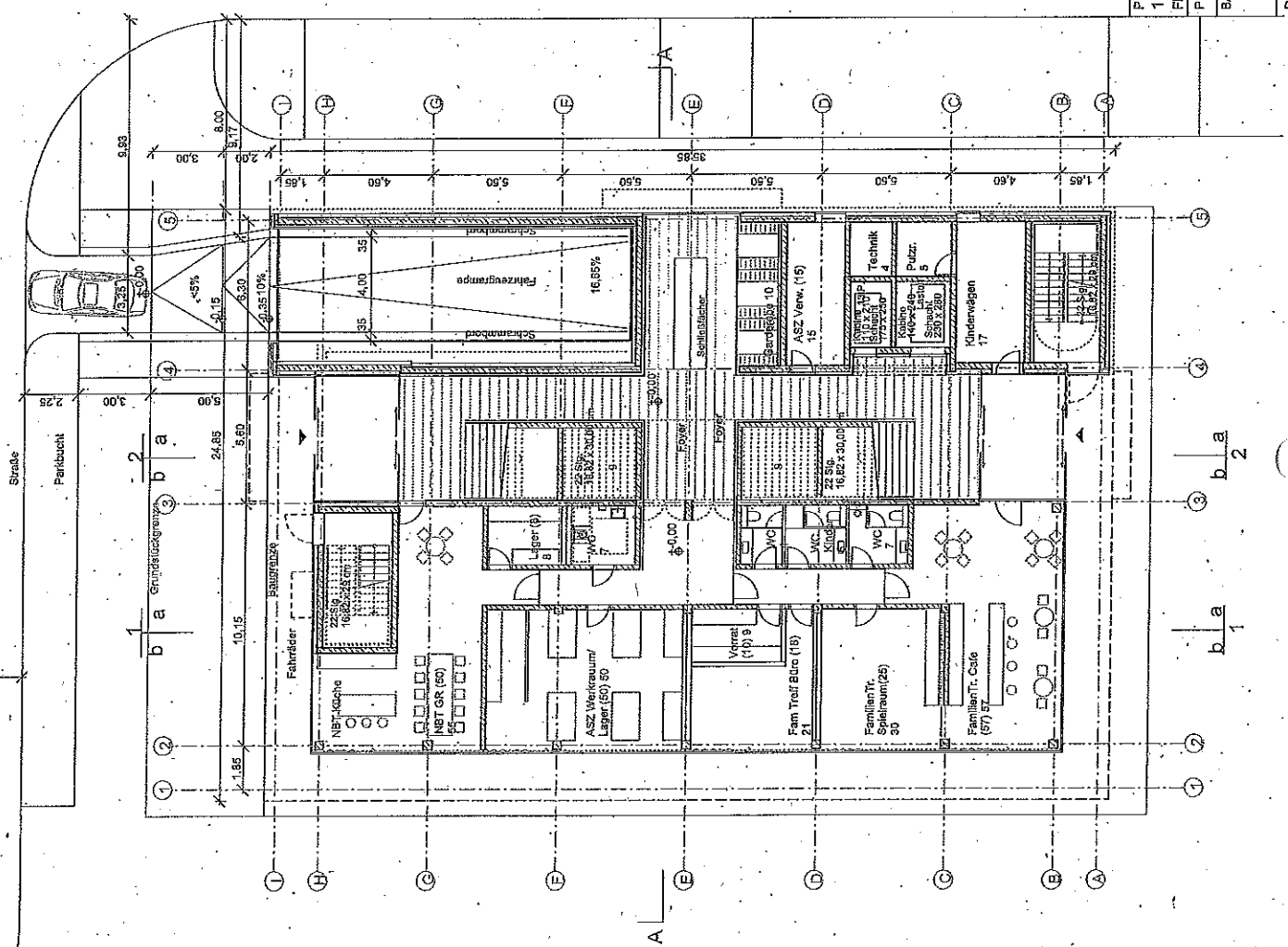
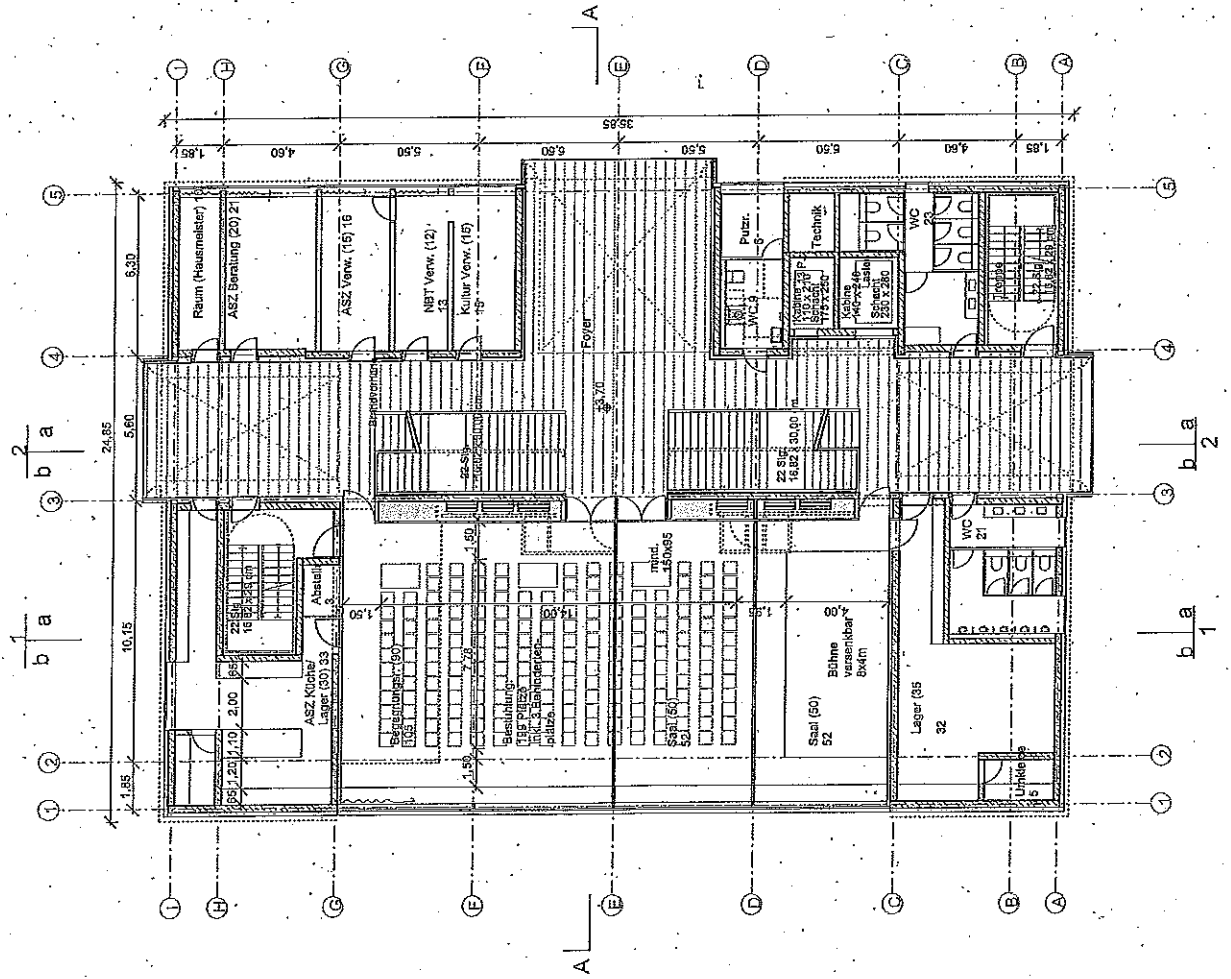

PROJEKT/BAUWERK:
 13er Bürger- und Kulturreif, ehemalige Prinz-Eugen-Kaseme
 Flurnummer: 43928

PLANINHALT: Grundriss 1. OG

BAUHERR:
 Landeshaupsttadt
 Kitchener
 Kommandantent

LEISTUNGSPHASE:
 Vorplanung

MASSSTAB: 1/200

FACHKUNDIG VERTRETEN:
 SG HOCHBAU
 Architekt:
 HA Hochbau

Datei:

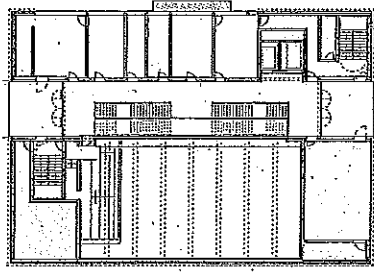
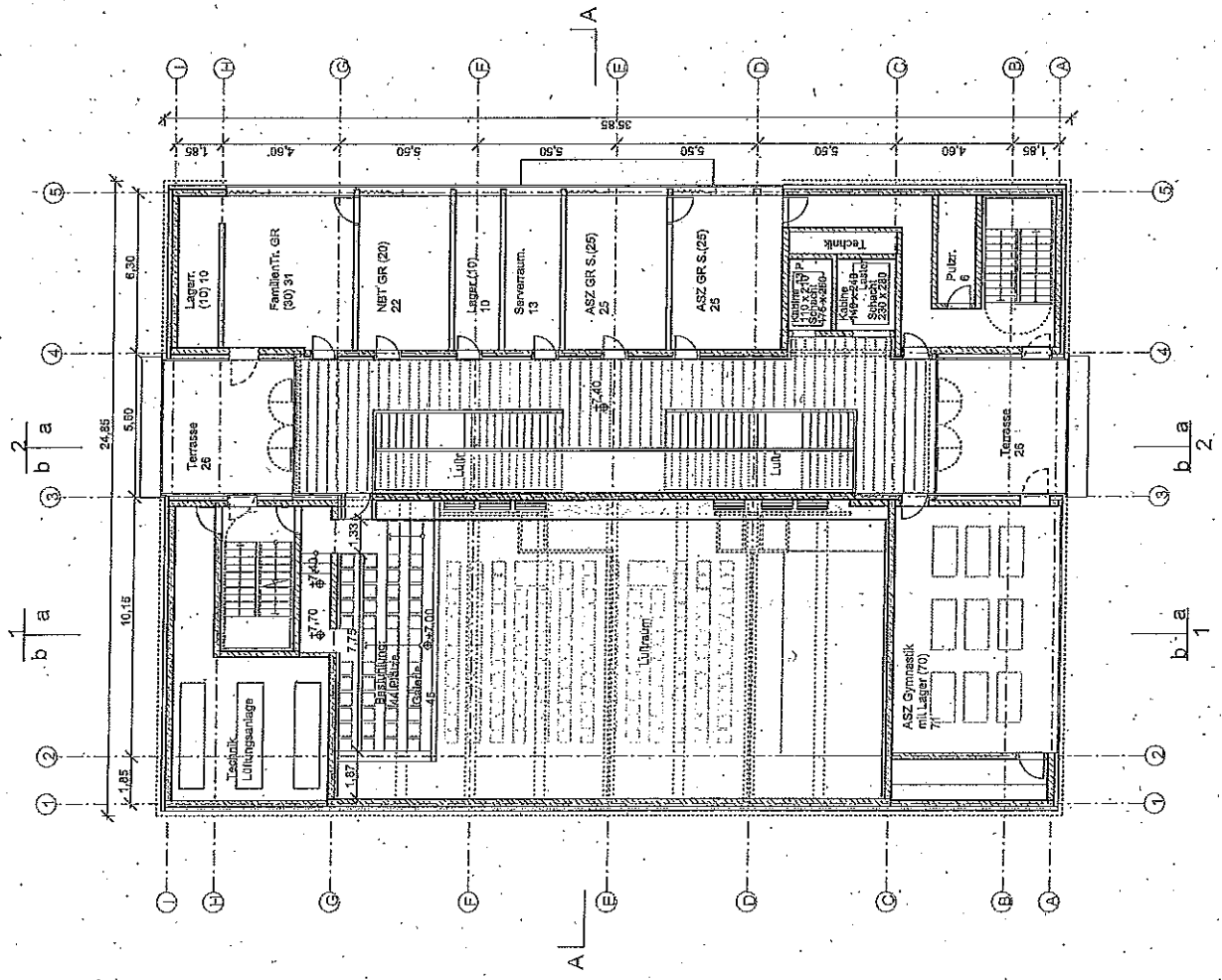

ASZ: Alten- und Service-Zentrum
 Familientreff
 Übergreifende Nutzungen: Büro- und Gruppenräume
 Bürgerschaftl.- und Stadtkulturelle Einrichtung
 Nachbarschaftstreff

PROJEKT / BAUWERK: LEISTUNGSPHASE:
 13er Bürger- und Kulturtreff, ehemalige Prinz-Eugen-Kaserne Vorplanung
 PLANNUMMER: 499/28
 PLANINHALT: Grundriss 2. OG MASSSTAB: 1/200
 BAUHERR: FACHKUNDIG VERTRETEN SG HOCHBAU
 Landeshauptstadt DÜRCH Baureferat
 München Architekt
 Konsumtheater HA Hochbau
 Datei: BLATTGRÖSSE:

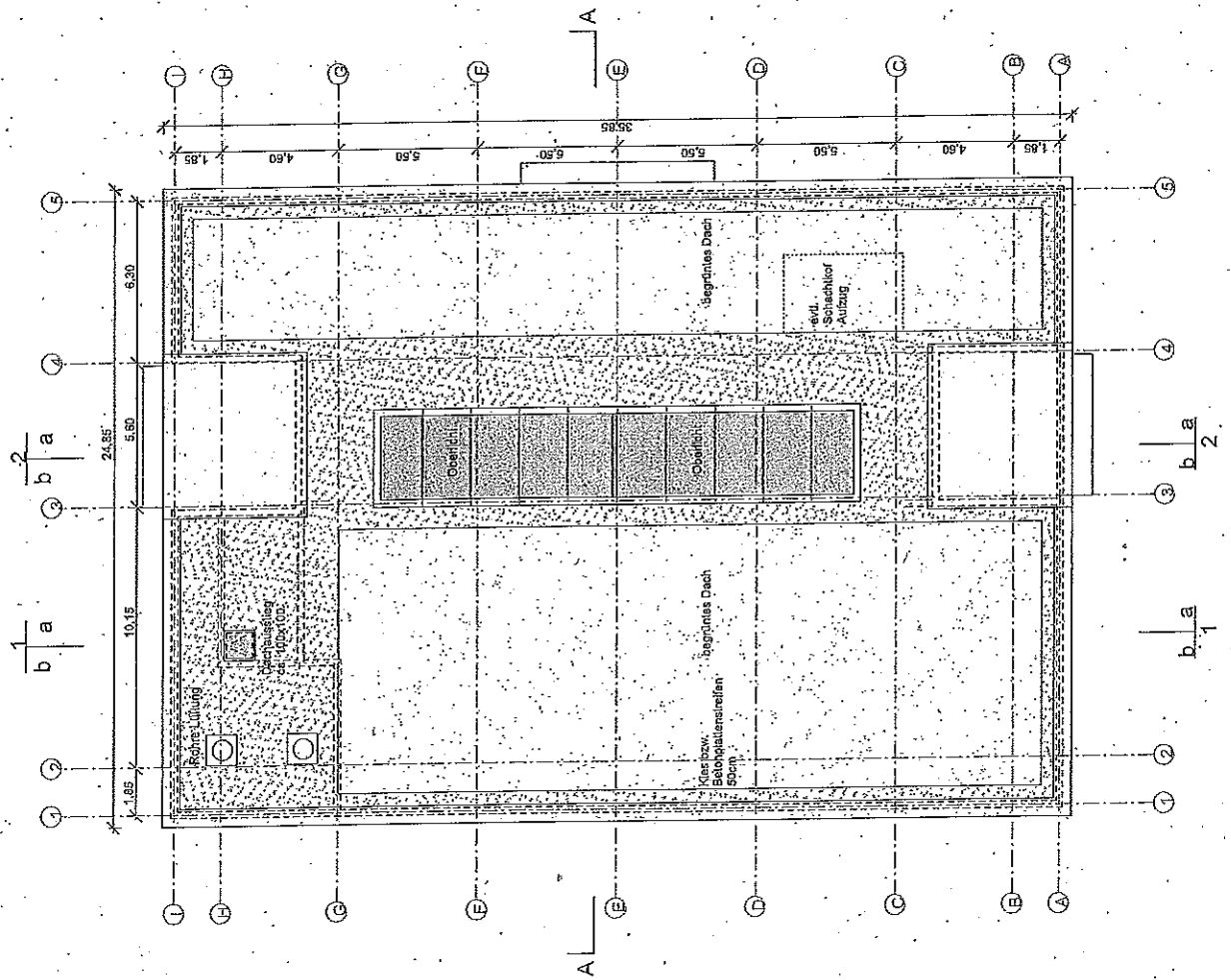

PROJEKT / SAUWERK: LEISTUNGSPHASE: 13er Bürger- und Kulturtreff, ehemalige Prinz-Eugen-Kaserne Vorplanung
 Plannummer: 499/28
 PLANINHALT: Dachaufsicht MASSSTAB: 1/200
 BAUHERR: FACHKUNDIG VERTRETEN: SG HOCHBAU
 Landeshaupstadt: DURCH: Saureterat
 München: Kommunalreferat: FA Hochbau
 Datum: Blattgröße:

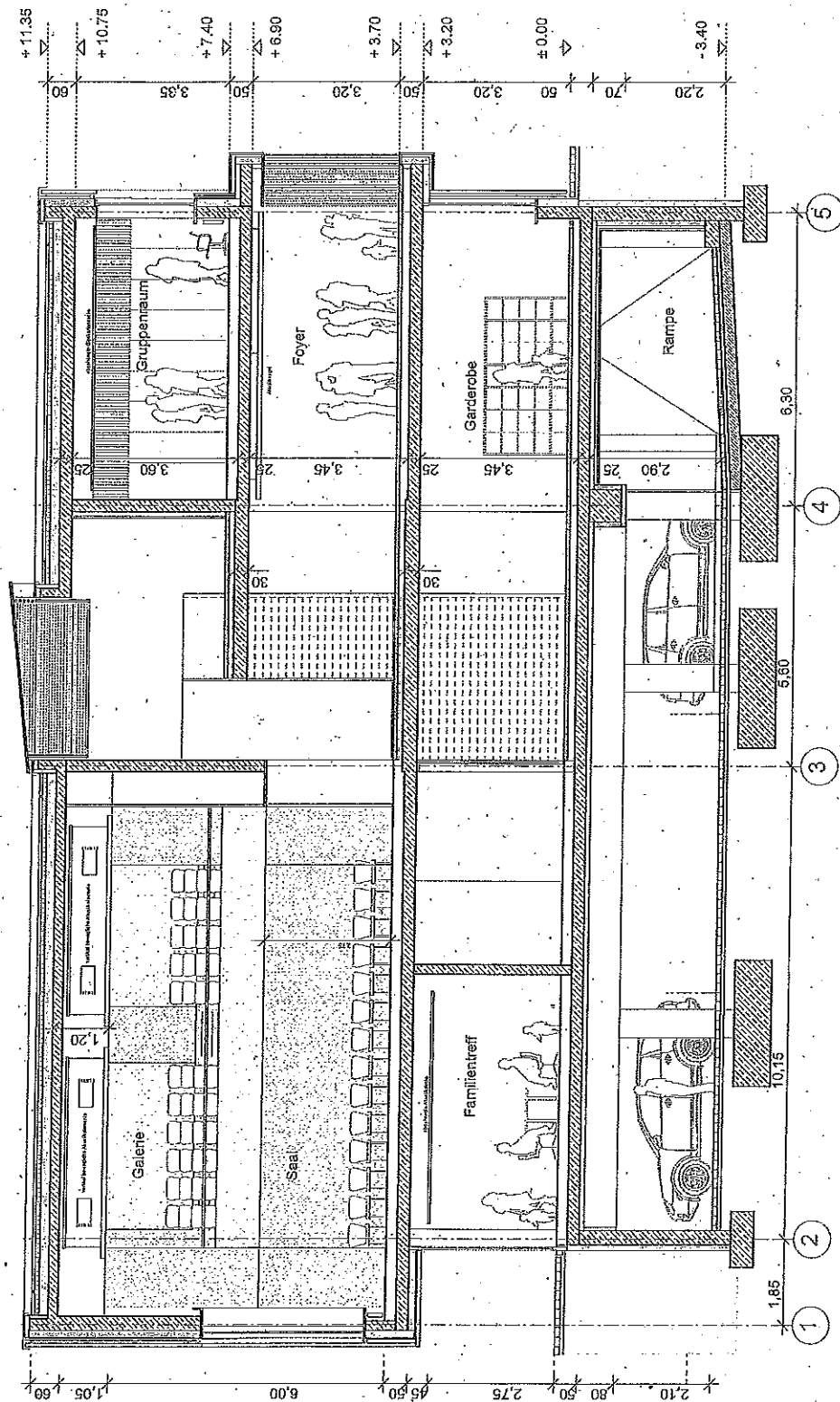

PROJEKT / BAUWERK: LEISTUNGSPHASE: Vorplanung
 13er Bürger- und Kulturtreff, ehemalige Prinz-Eugen-Kaserne
 Plannummer: 499/28
 PLANINHALT: Schnitt A-A
 MASSSTAB: 1/100
 BAUHERR: FACHKUNDIG VERTRETEN
 Landeshauptstadt DÜRCH SG HOCHBAU
 München Baureferat
 Kommunalfreier Archiv-Nr.:
 Datum: H.A. Hochbau
 BLATTGRÖSSE:

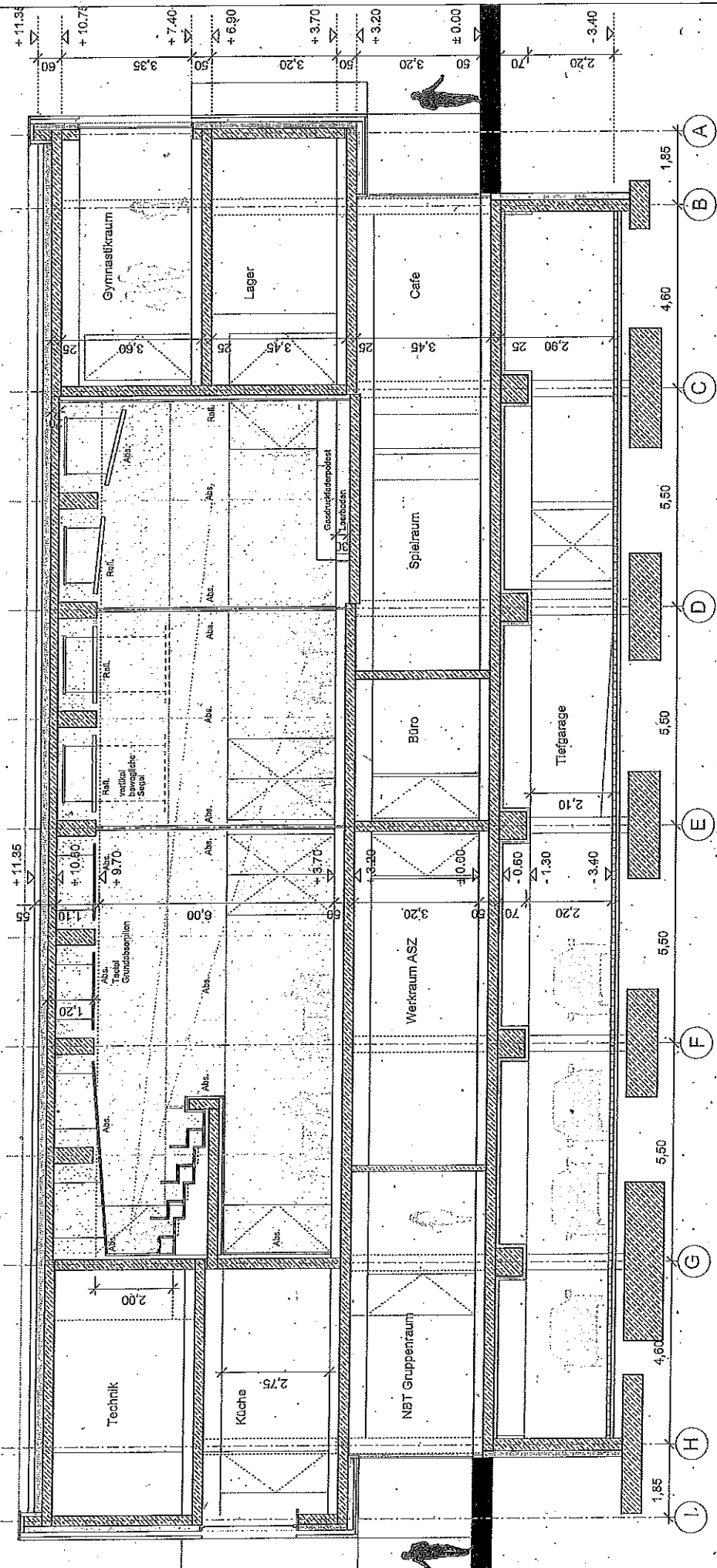

PROJEKT / BAUWERK: LEISTUNGSPHASE: Vorplanung
 13er Bürger- und Kulturtreff, ehemalige Prinz-Eugen-Kaserne

PLANINHALT: Schnitt 1-1 a
 MASSSTAB: 1/100

BAUHERR: FACHKUNDIG VERTRETEN
 Landeshaupstadt
 Mühlenen
 Kommunalreferat

Datum: SG HOCHBAU
 Archiv-Nr.: HA Hochbau
 BLATTGRÖSSE:

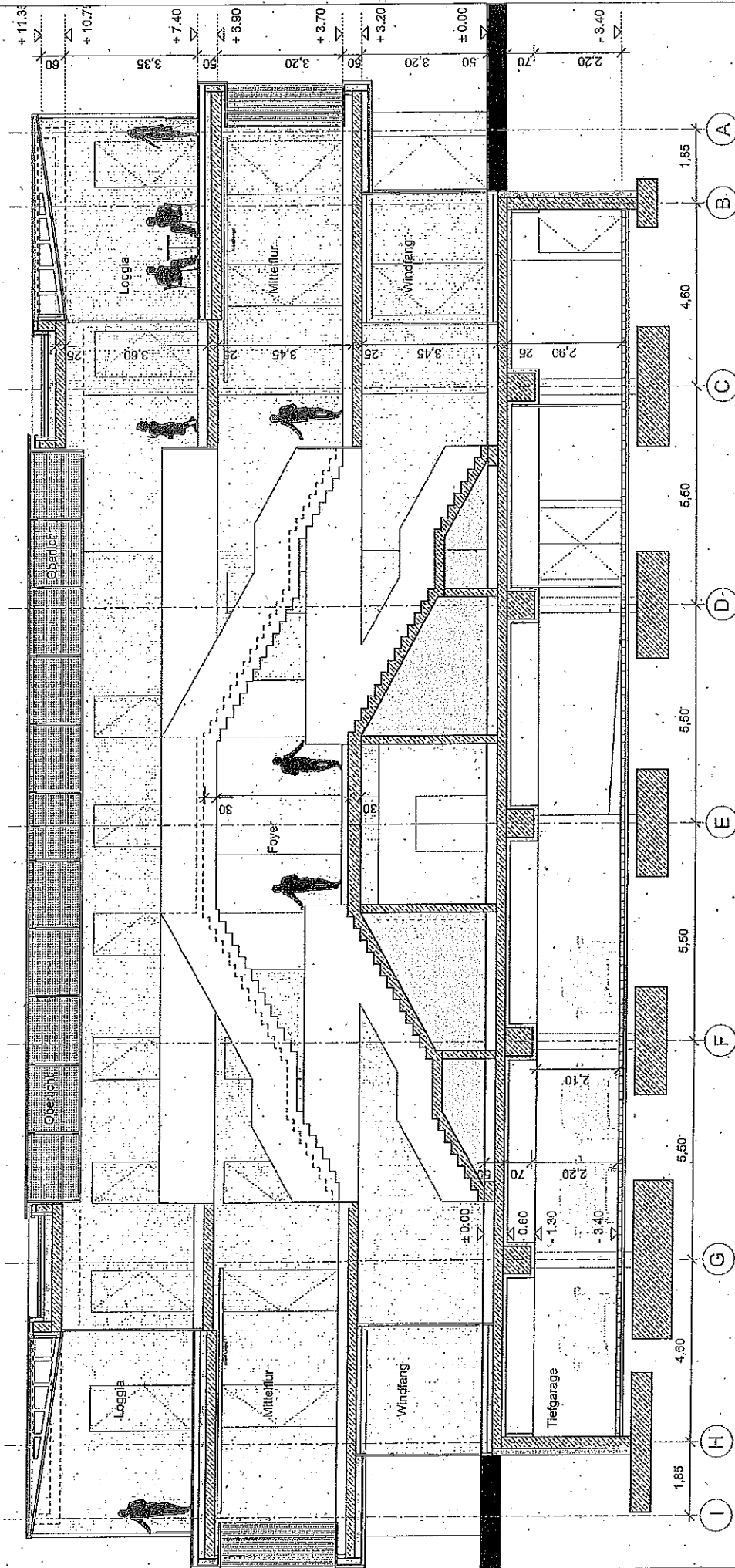

PROJEKT / BAUWERK:
 13er Bürger- und Kulturtreff, ehemalige Prinz-Eugen-Kaserne
 Flurnummer: 49928
 LEISTUNGSPHASE:
 Vorplanung
 PLANINHALT: Schnitt 2-2 a
 MASSSTAB: 1/100
 BAUHERR:
 Landeshauptstadt
 München
 Kommunalerat
 DURCH:
 Baureferat
 H.A. Hochbau
 FACHKUNDIG VERRETEN
 ARCH.-NR.:
 H.A. Hochbau
 DATUM:
 BLATTGRÖSSE:

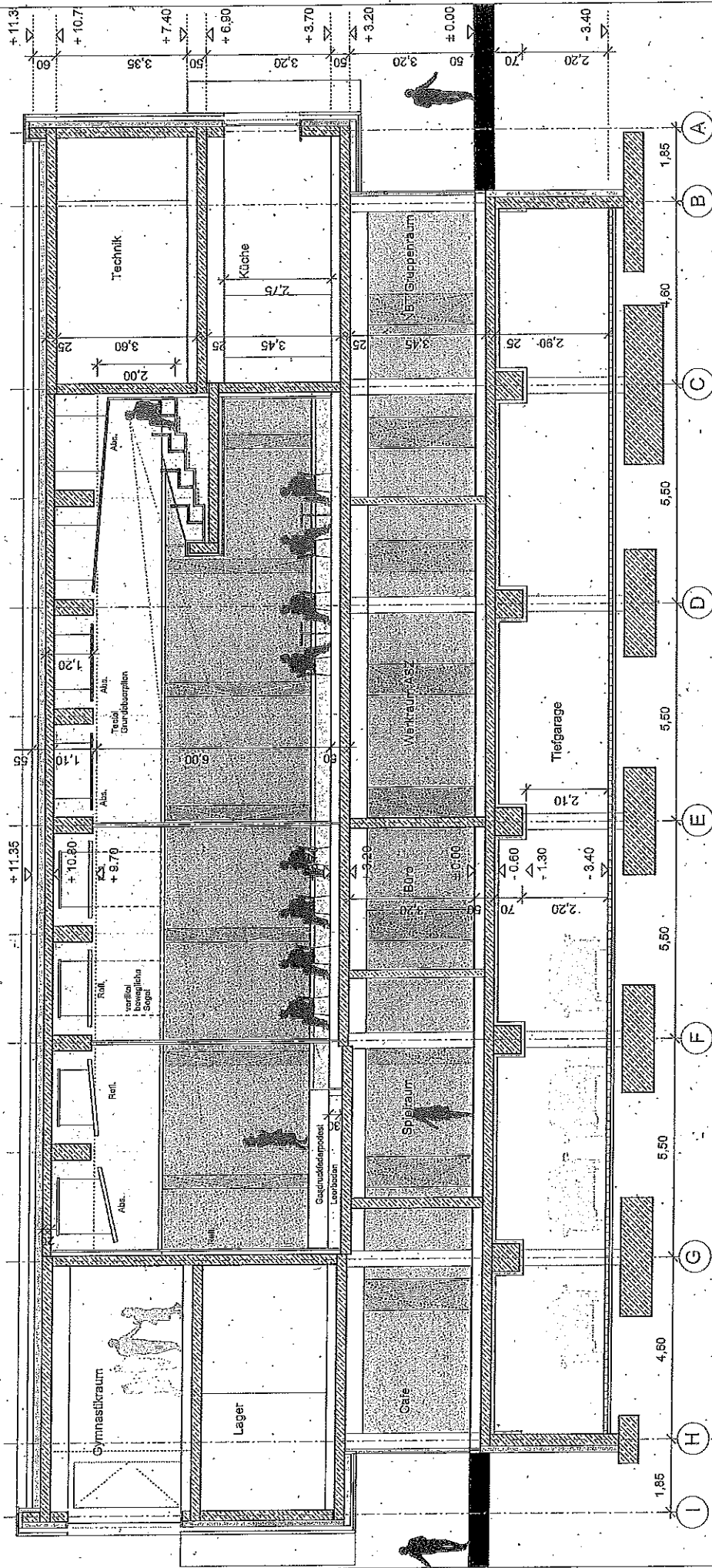

PROJEKT / BAUWERK:
 13er Bürger- und Kulturtreff, ehemalige Prinz-Eugen-Kaserne
 Flurnummer: 439/28

LEISTUNGSPHASE:
 Vorplanung

PLANINHALT: Schnitt 1-1 b

BAUHERR:
 Landeshauptstadt
 München
 Komunalreferat

FACHKUNDIG VERTRETEN
 DURCH
 Baureferat
 HA Hochbau

MASSSTAB: 1/100

SG HOCHBAU
 Archiv-Nr:
 HA Hochbau

Blattgröße: 0.1250 m²

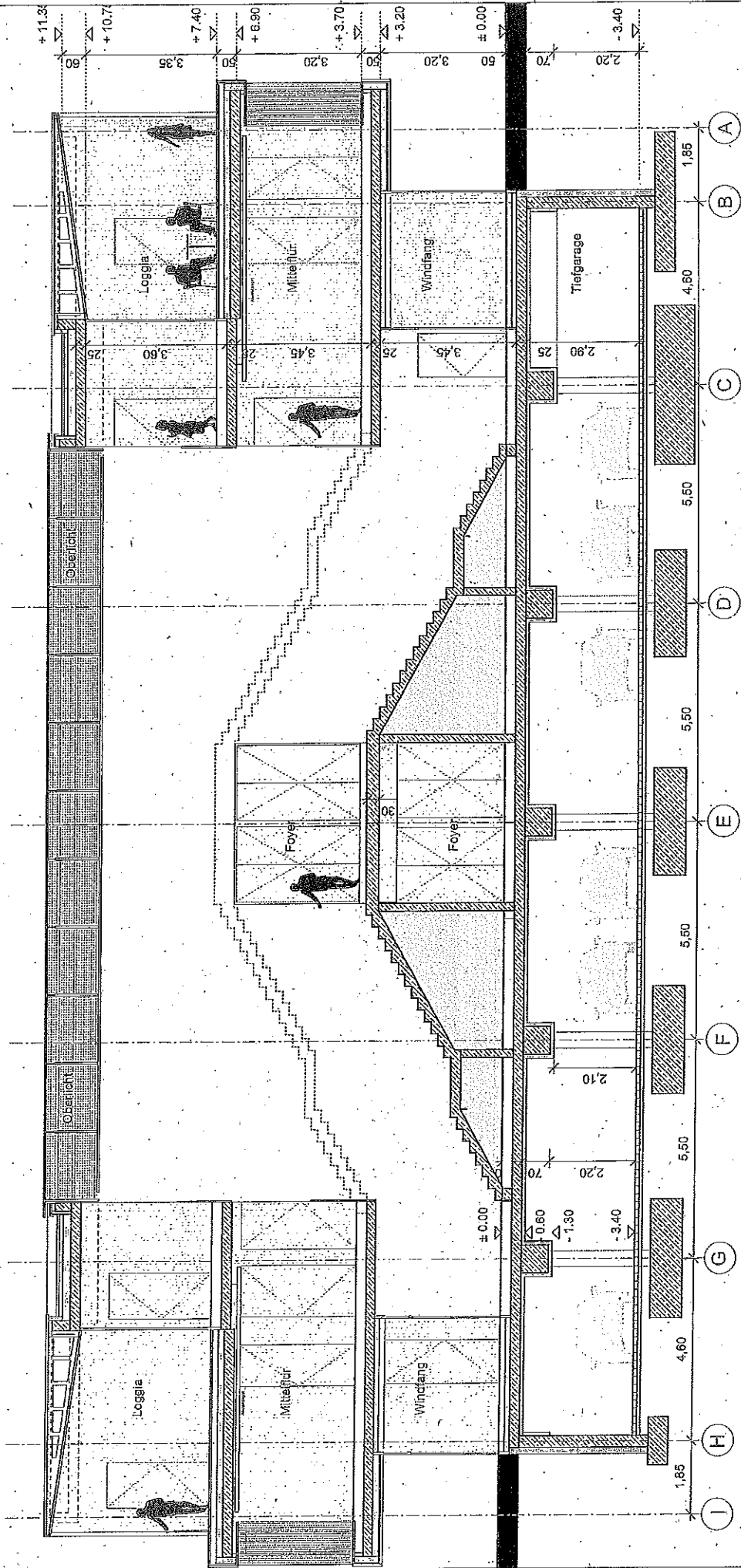

PROJEKT / BAUWERK:
 13er Bürger- und Kulturtreff, ehemalige Pfalz-Eugen-Kaseme
 Flurnummer: 498/28
 PLANINHALT: Schnitt: 2-2 b
 LEISTUNGSPHASE:
 Vorplanung
 MASSSTAB: 1/100
 BAUHERR:
 Landeshauptstadt
 München
 Komunalreferat
 HA Hochbau
 FACHKUNDIG VERTRETEN
 DURCH
 Baureferat
 HA Hochbau
 Archiv-Nr.:
 BLATTGRÖSSE: