

Lit. N. № 22

Handwritten notes at the top right, possibly identifying the architect or project details.

Anlage 2

zweigeschossig
Erdgeschoss Armanisbergstr 3

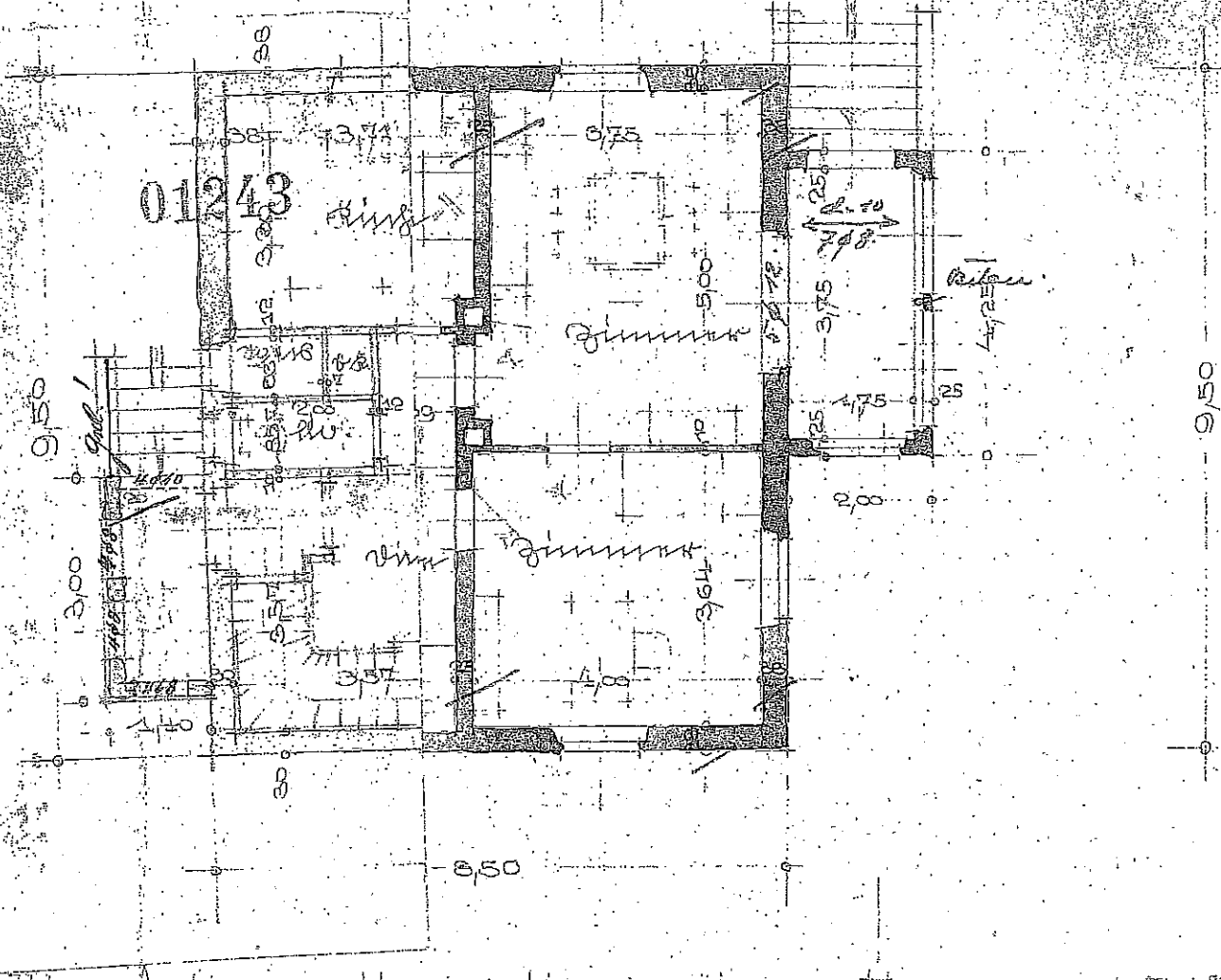

*ist auf den Baugrubenkante zu setzen
25.00
eingelassen und zu erhalten.*

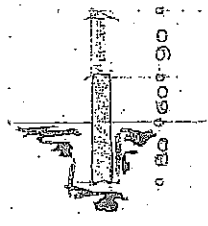

von Lichtdruck:

Handwritten signature or name, possibly 'Hörner'.

1929.





Anlage 2

pendant deck unterputzt
 tanz raum Glocke
 in wand
 in wand mit handgriffe

Umschlaggruppe Arman perg str. 3

PLAN

Repliert am 2

Umschlaggruppe

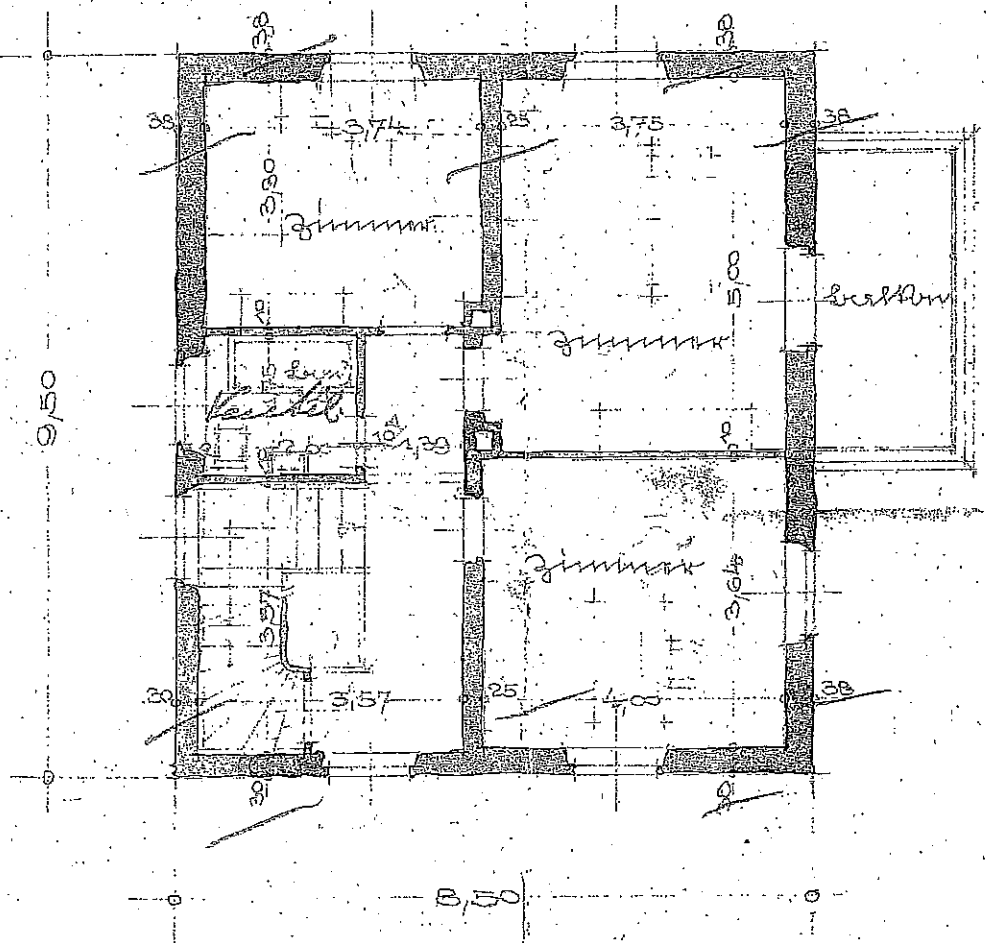

Einführung von der
 Straße.

26,00

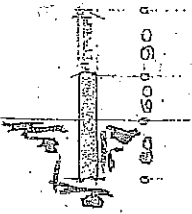

Architekt: [illegible]

Architekt: [illegible]

Einbauablauf für einen
 Stahlbau-Gittertragwerk
 - Ausführung.

Anlage 2

PLAN-Nr. 308 mit 2/2

Wie bei den ursprünglichen Plänen
 No. 2039 gemachten Revisionsver-
 merke und Anlagen haben auch für
 vorliegende Ausführungspläne sinn-
 gemäße Gültigkeit.

Revidiert am 16. Aug. 1929

Dachgeschoss Armanspergstr. 3

Stahl - Gittertragwerk

M 1:100

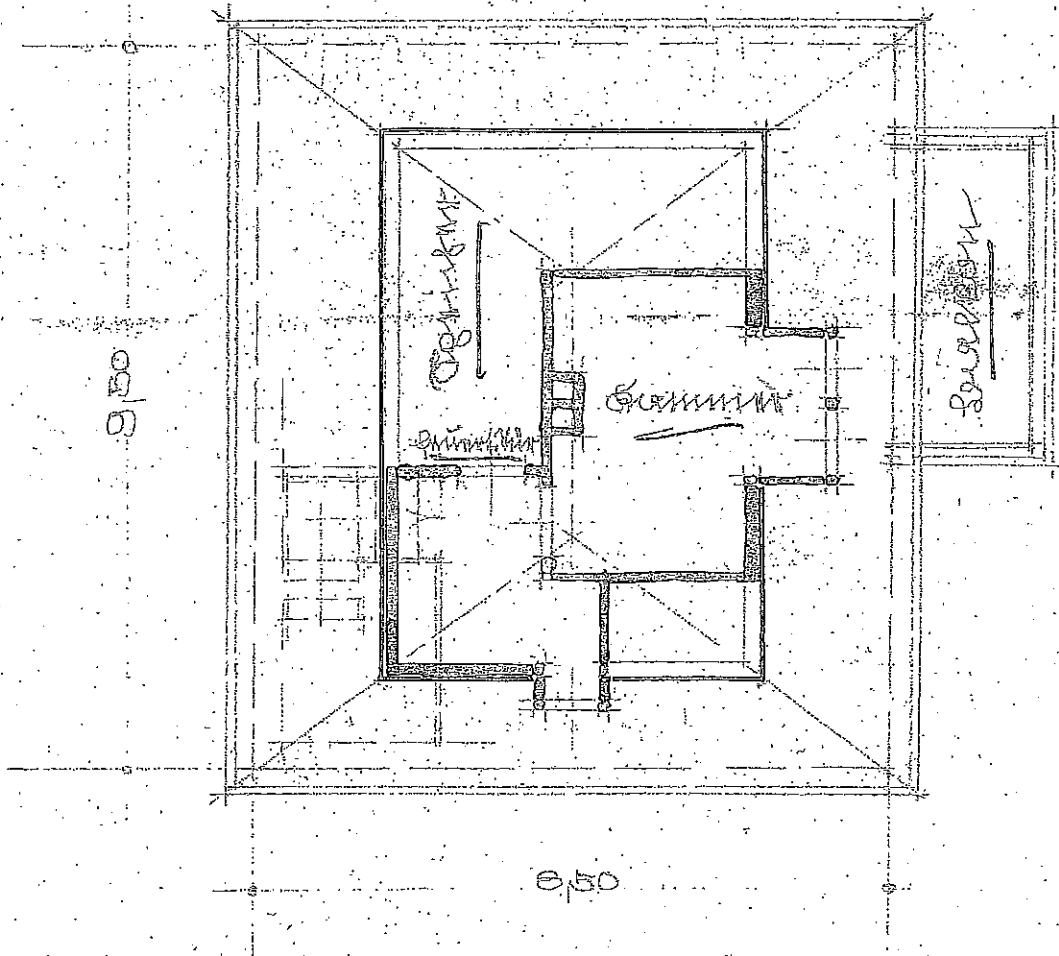

Gezeichnet im Juli 1929

Gezeichnet: *[Signature]*

Planverfertiger:
 RASCHKE & VO...