

Datum: 27.06.2017
Telefon: 0 233-39814
Telefax: 0 233-39810
Frau Decker
m.decker@muenchen.de
KVR HA I/33-18

3.5.2.1
07/07

Kreisverwaltungsreferat
Hauptabteilung I
Sicherheit und
Ordnung, Gewerbe
Bezirksinspektion Süd
KVR-I/33-BI-Sued

**Entscheidung über Sondernutzungserlaubnis (Freischankfläche)
gemäß Vollmacht des Oberbürgermeisters vom 22.02.2017**

Anlagen: 1 Freischankflächenantrag mit Plan

Beschluss des Bezirksausschusses des Stadtbezirkes 18 vom _____
Öffentliche Sitzung

I. Sachverhalt

Der anliegende Antrag von

Herrn/Frau/Firma: Firma i.c. Gastronomie GmbH
Geschäftsadresse: Tegernseer Landstr. 176, 81539 München

auf

- Genehmigung einer Freischankfläche
- Erweiterung einer bestehenden Freischankfläche
- sonstiges:

wurde von der zuständigen Bezirksinspektion unter Einbindung folgender Fachdienststellen
bzw. sonstiger Verfahrensbeteiligter überprüft:

- Polizeiinspektion 23
- KVR-Branddirektion
- KVR-Straßenverkehrsbehörde
- Referat für Stadtplanung und Bauordnung -
- Baureferat -
-

Die eingebundenen Stellen haben den Antrag wie folgt bewertet:

Polizeiinspektion 23	positiv
KVR-Branddirektion	---
KVR-Straßenverkehrsbehörde	---
Referat für Stadtplanung und Bauordnung	---
Baureferat	---

Ablehnungen bzw. differenzierte Bewertungen wurden wie folgt begründet:

II. Entscheidungsvorschlag

- Die beantragte Genehmigung kann erteilt werden.
Der Antrag entspricht den Richtlinien.
- Die beantragte Genehmigung kann **nicht** erteilt werden.
Begründung, wie folgt:

- Dem Antrag kann unter nachfolgenden Voraussetzungen stattgegeben werden:

Wir möchten darauf hinweisen, dass die Verwaltung im Falle eines von den Vorgaben der Sondernutzungsrichtlinien abweichenden BA-Beschlusses prüfen wird, ob im Einzelfall eine abschließende Entscheidung des Oberbürgermeisters einzuholen ist.

III. Beschluss

nach Entscheidungsvorschlag

Der Bezirksausschuss des Stadtbezirkes 18

(der / die Vorsitzende)



Antrag für eine Freischankfläche

Hauptabteilung I
Sicherheit und Ordnung.Gewerbe
KVR-I/3
Bezirksinspektionen

Bitte zurücksenden an:

Landeshauptstadt München
Hauptabteilung I
Sicherheit und Ordnung.Gewerbe
Bezirksinspektion Süd
Implerstr. 9
81371 München

Antrag auf Erteilung einer Ausnahmegenehmigung zum Aufstellen von Tischen und Stühlen auf öffentlichem Verkehrsgrund gemäß Art. 18 BayStrWG

Betriebsart und -name: SSW "Barbaros" ☎ : 0162-2160169
Anschrift: Waltramstr. 1, 81547 München Fax: _____
Inhaber/in: i.c Gastronomie GmbH E-Mail: _____

Neuantrag **Änderungsantrag** **Ausdehnungsantrag**

für die straßenverkehrs- und wegerechtliche Ausnahmegenehmigung

zur Aufstellung von Tischen und Stühlen auf öffentlichem Straßengrund

Kleinstfläche

(bis 10 qm, gesetzliche Ladenöffnungszeiten für Einzelhandel)

für die Erteilung einer gaststättenrechtlichen Erlaubnis

zur Abgabe von alkoholischen Getränken und zubereiteten Speisen auf der Freischankfläche bzw. Kleinstfläche (konzessionspflichtiger Betrieb nach § 2 Abs. 1 GastG)

für folgende Betriebszeit:

wie bisher

von 06.00 Uhr bis einschließlich 23.00 Uhr

gesetzliche Ladenöffnungszeiten

Zusatzantrag auf Erteilung einer Erlaubnis zum Aufstellen von

Anlage: Baugenehmigungsantrag (Formblatt bei der Bezirksinspektion erhältlich)

Die Freischankfläche ist baugenehmigungspflichtig, wenn diese insgesamt größer als 40 m² ist.

Bruttofläche	4,95 m²
Nettofläche: (ohne Baumgraben, Litfaßsäulen etc.)	4,95 m²

Anzahl der Gastplätze (imLokal)	40 Plätze
Gastraumfläche (im Lokal)	88,84 m²

Länge der Freischankfläche:	5,5 m
Breite der Freischankfläche:	0,9 m

Gehwegbreite:	2,83 m
freibleibende Gehwegbreite	1,93 m

	Tische	Stühle	Sonnenschirme	Pflanzgefäße	
Anzahl	2	4			
Material					
Farbe					
Durchmesser					
bzw. Länge x Breite					
Werbeaufschrift					

Mobiliarlagerung nach Betriebsschluss: Nach Bedarf im Keller

Hinweise:

Diesem Antrag ist zudem ein Grundrissplan des Erdgeschosses des Gebäudes (inkl. Darstellung der Gastraumfläche in m²) sowie eine planlich hervorgehobene Darstellung der Freischankfläche im Maßstab 1:100, einschließlich der Fahrbahn- und Gehwegbegrenzung beizulegen.

Das vorgesehene Mobiliar und sonstige Einrichtungen (Tische, Stühle, Sonnenschirme, Pflanzgefäße usw.), Hindernisse wie z.B. Schaltschränke, Laternen, Bäume, Gräben, Verkehrszeichen, Säulen, Poller und Parkscheinautomaten sind maßstabsgetreu einzuzeichnen.

Die beantragte Fläche darf ohne die erforderlichen Genehmigungen **nicht** betrieben und nach Genehmigung weder erweitert noch verlegt werden.

Die gesamte Möblierung (Tische, Stühle, Heizstrahler, Pflanztröge, Werbetafeln usw.) darf nur innerhalb der genehmigten und dauerhaft markierten Freischankfläche aufgestellt werden.

Verschmutzungen durch den Freischankbetrieb sind unverzüglich zu beseitigen. Sollte die Fläche zeitweise nicht genutzt werden, ist der öffentliche Grund von Tischen und Stühlen zu räumen. Außerdem sind die Auflagen und Nebenbestimmungen der Genehmigung zu beachten.

Die Sondernutzungsgebühren werden jeweils jährlich in Rechnung gestellt.

26.06.2017
(Ort, Datum)

gez. 
(Unterschrift)

Anlage: planliche Darstellung (wie oben beschrieben)

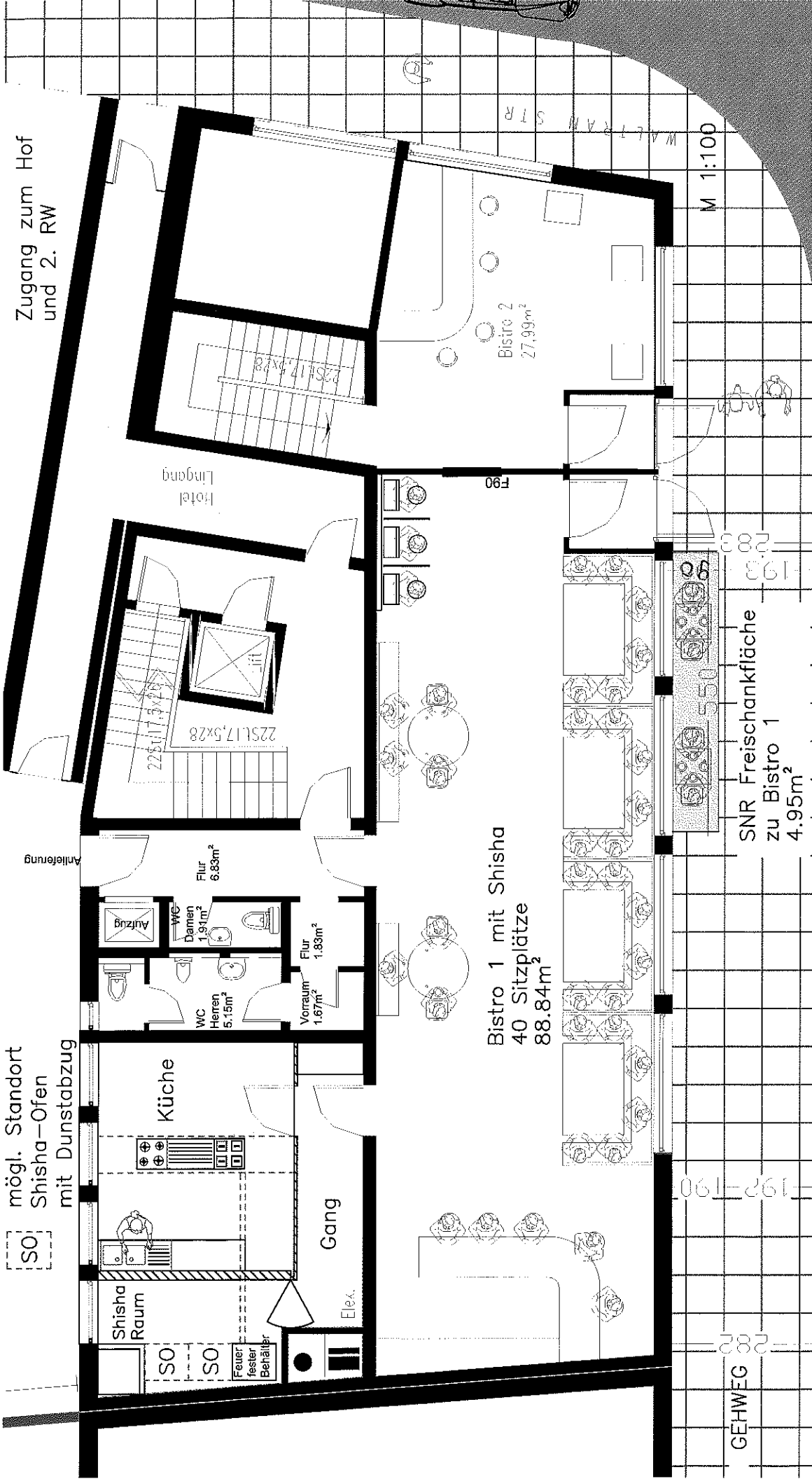

Zugang zum Hof
und 2. RW

mögl. Standort
Shisha-Ofen
mit Dunstabzug

Shisha
Raum

SO
SO
Feuer-
fester
Behälter

Küche

Gang

Elec.

Vorraum
1.67m²

WC
Herren
5.15m²

WC
Damen
1.91m²

Flur
6.83m²

225tl 1,5x28

Hotel
Eingang

225tl 1,5x28

Bistro 1 mit Shisha
40 Sitzplätze
88.84m²

Bistro 2
27.99m²

GEHWEG

FAHRADWEG

STRASSE

M 1:100

ERDGESCHOSS

Walttramstr. 1
Bistro 1

Pächter:
Ismet Cebe

Waldgasse 08.05.18

PROJEKTSTUDIEN

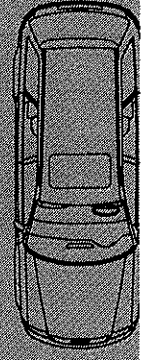

POO

192-190

192-190

SNR Freischankfläche
zu Bistro 1
4.95m²

WALTTRAM STR

