



Landeshauptstadt
München
Stadtkämmerei

Finanzdaten- und Beteiligungsbericht 2017

Anlage (Beteiligungsbericht gemäß Art. 94 Abs. 3 GO)

**Eigenbetriebe, Beteiligungsgesellschaften und
Stadtparkasse München (Anstalt des öffentlichen Rechts)**

Übersicht über die Beteiligungsverhältnisse der Landeshauptstadt München

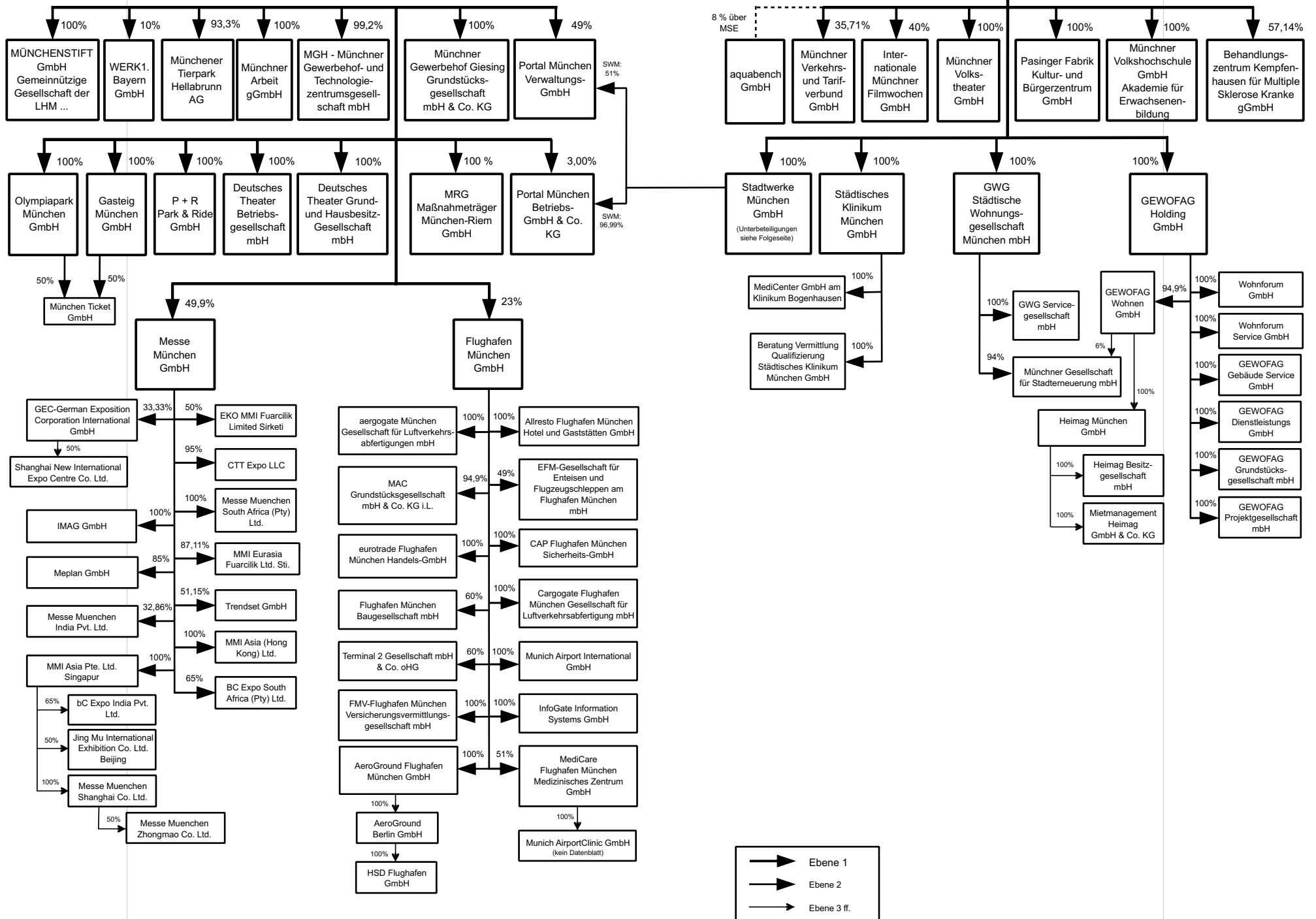

Stadtwerke München GmbH

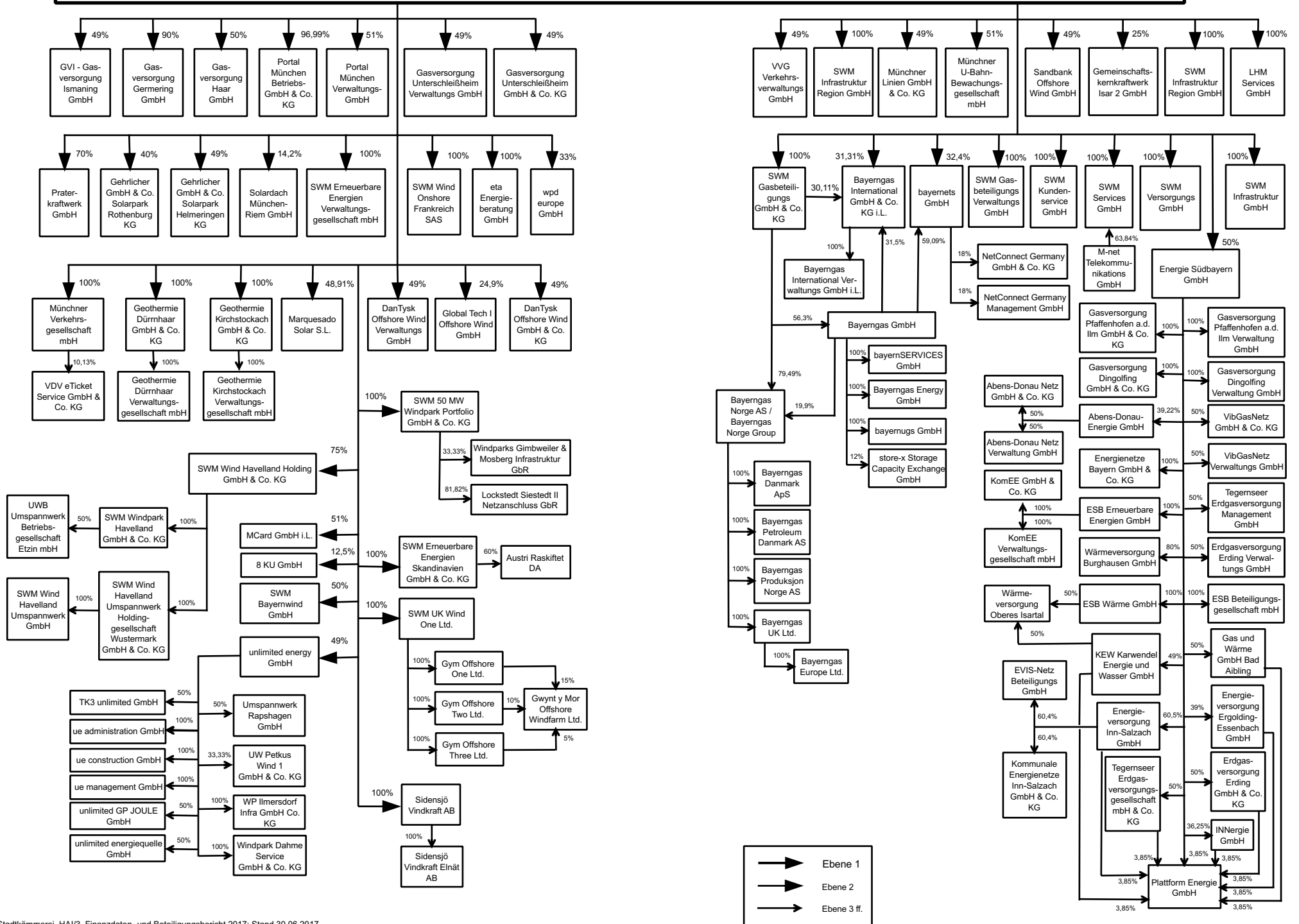

Eigenbetriebe

Seite

Abfallwirtschaftsbetrieb München.....	1
Dienstleister für Informations- und Telekommunikationstechnik der Stadt München it@M.....	6
Markthallen München.....	10
Münchner Kammerspiele.....	14
Münchner Stadtentwässerung.....	19
Stadtgüter München.....	24

Beteiligungsgesellschaften

aquabench GmbH.....	29
Behandlungszentrum Kempfenhausen für Multiple Sklerose Kranke GmbH ("Marianne-Strauß-Klinik").....	35
Deutsches Theater Grund- und Hausbesitz-GmbH.....	40
Deutsches Theater München Betriebsgesellschaft mbH.....	45
Flughafen München GmbH – Konzern.....	50
Flughafen München GmbH.....	57
aerogate München Gesellschaft für Luftverkehrsabfertigungen mbH.....	64
AeroGround Flughafen München GmbH.....	68
AeroGround Berlin GmbH.....	70
HSD Flughafen GmbH.....	74
Allresto Flughafen München Hotel und Gaststätten GmbH.....	77
CAP Flughafen München Sicherheits-GmbH.....	79
Cargogate Flughafen München Gesellschaft für Luftverkehrsabfertigung mbH.....	83
EFM – Gesellschaft für Enteisen und Flugzeugschleppen am Flughafen München mbH.....	86
eurotrade Flughafen München Handels-GmbH.....	90
Flughafen München Baugesellschaft mbH.....	93
FMV Flughafen München Versicherungsvermittlungsgesellschaft mbH.....	97
InfoGate Information Systems GmbH.....	99
MAC Grundstücksgesellschaft GmbH & Co. KG.....	102
MediCare Flughafen München Medizinisches Zentrum GmbH.....	106
Munich Airport International GmbH	110
Terminal 2 Gesellschaft mbH & Co. oHG.....	113
Gasteig München GmbH.....	117
München Ticket GmbH.....	122

Beteiligungsgesellschaften

	Seite
GEWOFAG Holding GmbH – Konzern.....	126
GEWOFAG Holding GmbH.....	133
GEWOFAG Dienstleistungsgesellschaft mbH München.....	139
GEWOFAG Gebäude Service GmbH.....	143
GEWOFAG Grundstücksgesellschaft mbH.....	147
GEWOFAG Projektgesellschaft mbH.....	151
GEWOFAG Wohnen GmbH.....	155
Heimag München GmbH.....	159
Heimag Besitzgesellschaft mbH.....	164
Mietmanagement Heimag GmbH & Co. KG.....	169
Wohnforum GmbH.....	172
Wohnforum Service GmbH.....	176
GWG Städtische Wohnungsgesellschaft München mbH – Konzern.....	181
GWG Städtische Wohnungsgesellschaft München mbH.....	189
GWG Servicegesellschaft mbH.....	196
Münchner Gesellschaft für Stadterneuerung mbH.....	200
Internationale Münchner Filmwochen GmbH.....	206
Messe München GmbH - Konzern.....	211
Messe München GmbH.....	219
BC Expo South Africa Proprietary Limited	226
CTT Expo LLC	230
EKO MMI Fuarcilik Limited Sirketi; Türkei.....	234
GEC German Exposition Corporation International GmbH.....	237
Shanghai New International Expo Centre Co. Ltd.	241
IMAG GmbH.....	245
Meplan GmbH.....	249
MMI Asia (Hong Kong) Ltd.	253
MMI-Asia Pte., Ltd. Singapur.....	257
bC Expo India Pvt. Ltd., Mumbai/Indien.....	261
Jing Mu International Exhibition Co. Ltd., Beijing.....	265
Messe Muenchen Shanghai Co., Ltd.	269
Messe Muenchen Zhongmao Co., Ltd.	273
MMI Eurasia Fuarcilik Ltd. Sti.	276
Messe Muenchen India Pvt. Ltd.	280

Beteiligungsgesellschaften

	Seite
Messe Muenchen South Africa (Pty) Ltd.	284
Trendset GmbH.....	287
MGH - Münchner Gewerbehof- und Technologiezentrumsgesellschaft mbH.....	291
MRG Maßnahmeträger München-Riem GmbH	296
Münchener Tierpark Hellabrunn AG.....	301
MÜNCHENSTIFT GmbH Gemeinnützige Gesellschaft der Landeshauptstadt, wohnen und pflegen in der Stadt.....	306
Münchner Arbeit gemeinnützige GmbH.....	311
Münchner Gewerbehof Giesing Grundstücksgesellschaft mbH & Co. KG.....	316
Münchner Verkehrs- und Tarifverbund GmbH.....	319
Münchner Volkshochschule Akademie für Erwachsenenbildung GmbH.....	324
Münchner Volkstheater GmbH.....	329
Olympiapark München GmbH.....	334
P+R Park & Ride GmbH.....	341
Pasinger Fabrik Kultur- und Bürgerzentrum GmbH.....	348
Portal München Betriebs-GmbH & Co. KG.....	353
Portal München Verwaltungsgesellschaft mbH.....	358
Städtisches Klinikum München GmbH.....	363
MediCenter GmbH am Klinikum Bogenhausen.....	369
Beratung Vermittlung Qualifizierung Städtisches Klinikum München GmbH.....	373
Stadtwerke München GmbH - Konzern.....	377
Stadtwerke München GmbH.....	388
8 KU GmbH.....	395
bayernets GmbH.....	399
NetConnect Germany GmbH & Co. KG.....	403
NetConnect Germany Management GmbH.....	407
Bayerngas International GmbH & Co. KG i. L.	411
Bayerngas International Verwaltungs GmbH i. L.	414
DanTysk Offshore Wind GmbH & Co. KG.....	417
DanTysk Offshore Wind Verwaltungs GmbH	420
Energie Südbayern GmbH.....	423
Abens-Donau-Energie GmbH.....	429
Abens-Donau Netz GmbH & Co. KG.....	433
Abens-Donau Netz Verwaltung GmbH	436
Energienetze Bayern GmbH & Co. KG.....	439

Beteiligungsgesellschaften

	Seite
Energienetze Bayern Management GmbH.....	443
Energieversorgung Ergolding-Essenbach GmbH.....	446
Energieversorgung Inn-Salzach GmbH.....	450
EVIS-Netz Beteiligungs-GmbH.....	454
Kommunale Energienetze Inn-Salzach GmbH & Co. KG.....	457
Erdgasversorgung Erding GmbH & Co. KG.....	461
Erdgasversorgung Erding Verwaltungsgesellschaft mbH.....	465
ESB Beteiligungsgesellschaft mbH.....	468
ESB Erneuerbare Energien GmbH.....	472
KommEE GmbH & Co. KG.....	475
KommEE Verwaltungs GmbH.....	478
ESB Wärme GmbH.....	481
Wärmeversorgung Oberes Isartal.....	485
Gas und Wärme GmbH Bad Aibling.....	488
Gasversorgung Dingolfing GmbH & Co. KG	492
Gasversorgung Dingolfing Verwaltung GmbH & Co. KG	495
Gasversorgung Pfaffenhofen a.d. Ilm GmbH & Co. KG	498
Gasversorgung Pfaffenhofen a.d. Ilm Verwaltung GmbH	501
INNergie GmbH.....	504
Innzeit Energie GmbH.....	508
KEW Karwendel Energie und Wasser GmbH.....	511
Plattform Energie GmbH.....	515
Tegernseer Erdgasversorgungsgesellschaft mbH & Co. KG.....	519
Tegernseer Erdgasversorgung Management GmbH.....	523
VibGasNetz GmbH & Co. KG.....	526
VibGasNetz Verwaltungs GmbH.....	530
Wärmeversorgung Burghausen GmbH.....	533
eta Energieberatung GmbH	536
Gasversorgung Germering GmbH.....	539
Gasversorgung Haar GmbH.....	543
Gasversorgung Unterschleißheim GmbH & Co. KG	547
Gasversorgung Unterschleißheim Verwaltungs GmbH.....	551
Gehrlicher GmbH & Co. Solarpark Helmeringen KG.....	554
Gehrlicher GmbH & Co. Solarpark Rothenburg KG.....	557

Beteiligungsgesellschaften

	Seite
Gemeinschaftskernkraftwerk Isar 2 GmbH.....	560
Geothermie Dürrnhaar GmbH & Co. KG.....	564
Geothermie Dürrnhaar Verwaltungsgesellschaft mbH.....	567
Geothermie Kirchstockach GmbH & Co. KG.....	570
Geothermie Kirchstockach Verwaltungsgesellschaft mbH.....	573
Global Tech I Offshore Wind GmbH.....	576
GVI - Gasversorgung Ismaning GmbH.....	579
LHM Services GmbH.....	583
MCard GmbH i. L.	586
Marquesado Solar S.L.	589
Münchner Linien GmbH & Co. KG.....	593
Münchner U-Bahn-Bewachungsgesellschaft mbH.....	597
Münchner Verkehrsgesellschaft mbH.....	601
VDV eTicket Service GmbH & Co. KG	605
Praterkraftwerk GmbH.....	609
Sandbank Offshore Wind GmbH.....	612
Sidensjö Vindkraft AB	615
Sidensjö Vindkraft Elnät AB	618
Solardach München-Riem GmbH i. L.	621
SWM 50 MW Windpark Portfolio GmbH & Co. KG.....	625
Lockstedt-Siestedt II Netzanschluss GbR.....	628
Windparks Gimbleweiler & Mosberg Infrastruktur GbR.....	631
SWM Bayernwind GmbH.....	634
SWM Erneuerbare Energien Verwaltungsgesellschaft mbH.....	637
SWM Erneuerbare Energien Skandinavien GmbH & Co. KG.....	640
Austri Raskiftet DA.....	643
SWM Gasbeteiligungs GmbH & Co. KG.....	646
Bayerngas GmbH.....	649
Bayerngas Energy GmbH	655
bayernSERVICES GmbH.....	660
bayernugs GmbH	663
store-x Storage Capacity Exchange GmbH.....	666
Bayerngas Norge Group.....	669
Bayerngas Norge AS.....	672

Beteiligungsgesellschaften

	Seite
Bayerngas Danmark ApS.....	676
Bayerngas Petroleum Danmark AS.....	679
Bayerngas Produksjon Norge AS.....	682
Bayerngas UK Ltd.....	685
Bayerngas Europe Ltd.	688
SWM Gasbeteiligungs Verwaltungs GmbH.....	691
SWM Infrastruktur GmbH & Co. KG.....	694
SWM Infrastruktur Region GmbH.....	698
SWM Infrastruktur Verwaltungs GmbH.....	702
SWM Kundenservice GmbH.....	705
SWM Services GmbH.....	709
M-net Telekommunikations GmbH.....	714
SWM UK Wind One Limited.....	718
Gym Offshore One Limited.....	722
Gwynt y Môr Offshore Windfarm Limited.....	725
Gym Offshore Two Limited.....	729
Gym Offshore Three Limited.....	732
SWM Versorgungs GmbH.....	735
SWM Wind Havelland Holding GmbH & Co. KG.....	739
SWM Wind Havelland Umspannwerk Holdinggesellschaft	
Wustermark GmbH & Co. KG.....	742
SWM Wind Havelland Umspannwerk GmbH.....	745
SWM Windpark Havelland GmbH & Co. KG.....	748
UWB Umspannwerk Betriebsgesellschaft Etzin mbH.....	751
SWM Wind Onshore Frankreich SAS	754
unlimited energy GmbH.....	757
TK3 unlimited GmbH.....	761
ue administration GmbH.....	764
ue construction GmbH.....	767
ue management GmbH.....	770
unlimited energiequelle GmbH.....	773
unlimited GP JOULE GmbH.....	776
Umspannwerk Rapshagen GmbH.....	779
UW Petkus Wind 1 GmbH & Co. KG.....	782

Beteiligungsgesellschaften

	Seite
Windpark Dahme Service GmbH & Co. KG.....	785
WP Ilmersdorf Infra GmbH & Co. KG.....	788
VVG Verkehrsverwaltungs GmbH.....	791
wpd europe GmbH.....	794
WERK1.Bayern GmbH	797

Anstalt des öffentlichen Rechts

Stadtparkasse München.....	801
----------------------------	-----

1. Betrieb

Name Abfallwirtschaftsbetrieb München		UA
Rechtsform (einschließlich Zusatz) Eigenbetrieb		Fachreferat Kommunalreferat
Gemeinnützigkeit nein		Betreuungsreferat Kommunalreferat

2. Gesellschafter

Stamm- / Grundkapital:	0 [Tsd. €]	
Gesellschafter / Eigentümer	[Tsd. €]	%
Landeshauptstadt München	0	100

3. Vertreter und Organe

Siehe Punkt 5 und 6

4. Gegenstand und Aufgaben des Betriebes

"Aufgaben des Abfallwirtschaftsbetriebes München (AWM) sind der Vollzug des Kreislaufwirtschafts- und Abfallgesetzes, des Bayerischen Abfallgesetzes, des Münchner Abfallortsrechts, insbesondere das Einsammeln, Befördern und Entsorgen von Abfällen und der wirtschaftliche Betrieb von Abfallentsorgungsanlagen sowie von Wertstoffhöfen" (§ 1 Abs. 3 Betriebssatzung). Die Vollversammlung des Stadtrates hat am 31.01.2001 beschlossen, dass das Amt für Abfallwirtschaft in einen Eigenbetrieb umgewandelt werden soll. Die Umwandlung in den "Abfallwirtschaftsbetrieb München" (AWM) wurde zum 01.01.2002 vollzogen. Solange die Restmüllentsorgung aufgrund von gesetzlichen Bestimmungen (Anschluss- und Benutzungszwang) den öffentlich-rechtlichen Entsorgungsträgern vorbehalten bleibt, erübrigt sich die Diskussion, ob diese Aufgabe auch durch nicht kommunale Stellen ebenso gut erledigt werden kann.

5. Bezeichnung der Vertretung

Oberbürgermeister und Werkleitung

6. Mitglieder der Beschlussorgane

Stadtrat

7. Unterbeteiligungen

keine

8. Leistungsdaten

Leistungen	2013	2014	2015	2016	2017
Müllsammlung (Hausmüll u. Containerabfuhr) [Mg]	309.467	308.729	311.375	314.238	315.000
Müllsammlung (Gewerbemüll u. Containerdienst) [Mg]	21.333	21.333	22.012	21.865	22.000
Mülltransport (Fuhrleistung) [km]	4.022.315	4.024.352	3.481.795	3.437.233	3.500.000
Müllverbrennung [Mg]	631.334	629.191	685.468	706.374	695.000
Mülldeponie (inkl. Klärschlamm u. Schlacke) [Mg]	36.868	7.436	6.815	6.114	6.000
Wertstoffsammlung [Mg]	211.986	212.154	213.610	217.091	220.000

zu Mülldeponie (inkl. Klärschlamm u. Schlacke) [Mg]:

zu 2015, 2016, 2017: keine Ablagerung von Schlacke auf der Deponie Nord-West

zu Müllsammlung (Gewerbemüll u. Containerdienst) [Mg]:

zu 2013: inkl. Gewerbeabfälle zur Beseitigung und energetischen Verwertung

zu 2014 bis 2017: Gewerbeabfälle zur Beseitigung und energetischen Verwertung durch CD

zu Müllsammlung (Hausmüll u. Containerabfuhr) [Mg]:

Abfälle zur Beseitigung aus Münchner Haushalten

zu Mülltransport (Fuhrleistung) [km]:

zu 2015, 2016, 2017: Fuhrleistung ESD, CD, Sperrmüll

zu Müllverbrennung [Mg]:

zu 2015, 2016, 2017: MVA-Statistik

zu Wertstoffsammlung [Mg]:

zu 2013: Alle durch den AWM gesammelten Abfälle zur Verwertung

zu 2014 bis 2017: Alle durch den AWM gesammelten Abfälle zur Verwertung aus Haushalten

9. Beschäftigte

Anzahl	2013	2014	2015	2016	2017
Durchschnittliches Vollzeitäquivalent	1.404,29	1.435,75	1.474,18	1.511,93	1.520
davon weiblich [%]	11,16	11,75	11,72	12,1	12,17
davon männlich [%]	88,84	88,25	88,28	87,9	87,83
davon nicht differenziert [%]	0	0	0	0	0
davon schwerbehindert [%]	10,11	10,28	10,75	10,57	10,53

10. Bilanzdaten / Vermögensdaten

Nr.	Position in [Tsd. €]	2013	2014	2015	2016	2017
	AKTIVA					
1	Anlagevermögen	312.596	308.256	303.319	267.908	
2	Umlaufvermögen	137.751	121.131	99.455	138.854	
3	Sonstiges	342	370	91	215	
4	Summe Aktiva	450.690	429.757	402.865	406.976	
	PASSIVA					
5	Eigenkapital	45.616	44.666	41.244	38.654	
6	Gezeichnetes Kapital	0	0	0	0	
7	Rücklagen	45.103	11.629	11.497	11.364	
8	Sonstige EK-Posten	0	0	0	0	
9	Gewinn- und Verlustvortrag	513	33.854	33.037	29.747	
10	Ergebnis	0	-817	-3.290	-2.457	
11	Rückstellungen	269.912	260.711	253.512	259.119	
12	Verbindlichkeiten	135.161	124.380	108.109	109.203	
13	Verbindlichkeiten gegenüber Gesellschaftern	0	0	0	0	
14	Andere Verbindlichkeiten	135.161	124.380	108.109	109.203	
15	Sonstiges	0	0	0	0	
16	Summe Passiva	450.690	429.757	402.865	406.976	n. v.
	Bilanzkennzahlen					
17	Eigenkapitalquote [%]	10,12	10,39	10,24	9,5	
18	Verschuldungsgrad [%]	89,88	89,61	89,76	90,5	
19	Eigenkapitalverzinsung [%]	1,12	-1,83	-7,98	-6,36	
20	Eigenkapitalverzinsung vor Gewinnabführung / Zuschuss [%]	1,12	-1,83	-7,98	-6,36	

11. Daten der Erfolgsrechnung / Haushaltsdaten

Nr.	Position in [Tsd. €]	2013	2014	2015	2016	2017
1	Erlöse/Gebühren/Entgelte	182.194	185.868	204.061	191.452	193.475
2	Sonstige Erträge/Einnahmen	9.716	4.221	1.887	4.740	1.055
3	Summe Erträge/Einnahmen	191.910	190.089	205.948	196.192	194.530
4	Sachaufwand/-ausgaben	-96.123	-95.017	-102.323	-97.367	-105.980
5	Personalaufwand/-ausgaben	-72.806	-76.402	-84.670	-79.567	-85.869
6	Abschreibungen	-15.962	-16.479	-17.243	-17.238	-16.084
8	Sonstiger Aufwand/Ausgaben	-9.965	-6.880	-7.626	-7.088	-5.629
9	Summe Aufwand/Ausgaben	-194.856	-194.777	-211.862	-201.260	-213.562
10	Betriebs-/Haushaltsergebnis	-2.946	-4.688	-5.914	-5.068	-19.031
11	Finanzergebnis	3.623	4.034	2.793	2.770	2.012
12	Ergebnis der gewöhnlichen Geschäftstätigkeit	677	-654	-3.121	-2.298	-17.019
13	Außerordentliches Ergebnis	0	0	0		
14	Steuern	-164	-163	-169	-158	-180
15	Zwischenergebnis	513	-817	-3.290	-2.457	-17.199
17	Zuschüsse der Eigentümer	0	0	0	0	0
18	Jahresüberschuss/-fehlbetrag	513	-817	-3.290	-2.457	-17.199
	Betriebskennzahlen					
19	Deckungsgrad [%]	98,49	97,59	97,21	97,48	91,09

12. Städtische Garantieverpflichtungen

"Ein nach Ablauf von fünf Jahren nicht getilgter Verlustvortrag kann durch Abbuchung von den Rücklagen ausgeglichen werden, wenn das die Eigenkapitalausstattung zulässt; ist das nicht der Fall, so ist der Verlust aus Haushaltsmitteln der Gemeinde auszugleichen." (§ 8 Abs. 2 Satz 3 EBV).

13. Finanzielle Zielvorgaben

"Der Jahresgewinn des Eigenbetriebs soll so hoch sein, dass neben angemessenen Rücklagen nach § 6 Abs. 2 EBV mindestens eine marktübliche Verzinsung des Eigenkapitals erwirtschaftet wird" (§ 8 Abs. 1 EBV). Diese Zielvorgaben werden beschränkt durch Stadtratsbeschluss vom 12./13.05.1992.

14. Finanzhilfedaten

Nr.	Position in [Tsd. €]	2013	2014	2015	2016	2017
	Sichtbare Finanzhilfen (Stadt)					
8	Sonstige Sichtbare	0	0	0	0	0
9	Summe sichtbare Finanzhilfen (Stadt)	0	0	0	0	0
	Nicht-sichtbare Finanzhilfen (Stadt)					
15	Sonstiges (s. Erläuterungen)	0	0	0	0	0
16	Summe nicht-sichtbare Finanzhilfen (Stadt)	0	0	0	0	0
17	Gesamtsumme Finanzhilfen Stadt	0	0	0	0	0
18	Summe Aufwand/Ausgaben	-194.856	-194.777	-211.862	-201.260	-213.562
	Betriebskennzahlen					
19	Finanzhilfekoeffizient [%]	0	0	0	0	0

15. Kreditaufnahmen

Nr.	Position in [Tsd. €]	2013	2014	2015	2016	2017
1	Kredit 1	0	0	0	0	0
2	Kredit 2					
3	übrige					

1. Betrieb

Name Dienstleister für Informations- und Telekommunikationstechnik der Stadt München (it@M)	UA
Rechtsform (einschließlich Zusatz) Eigenbetrieb	Fachreferat Direktorium
Gemeinnützigkeit nein	Betreuungsreferat Direktorium

2. Gesellschafter

Stamm- / Grundkapital:	0 [Tsd. €]	
Gesellschafter / Eigentümer	[Tsd. €]	%
1) Landeshauptstadt München	0	100

zu 1: Gem. Gründungsbeschluss kein Stammkapital

3. Vertreter und Organe

Siehe Punkt 5 und 6

4. Gegenstand und Aufgaben des Betriebes

Die Aufgabe des Dienstleisters für Informations- und Telekommunikationstechnik der Stadt München (it@M) ist die Versorgung der städtischen Referate, Dienststellen und Eigenbetriebe mit Informations- und Telekommunikationsdiensten. Dies umfasst die Planung, Bereitstellung und den Betrieb von Applikationen, Applikationsplattformen und Entwicklungsumgebungen. Dazu beschafft, betreibt und unterhält der Eigenbetrieb die notwendige Infrastruktur. Gemäß Stadtratsbeschluss vom 27.01.2010 wurde der Eigenbetrieb zum 01.01.2011 gegründet. Die Aufnahme der Geschäftstätigkeit ist zum 01.01.2012 erfolgt.

5. Bezeichnung der Vertretung

Oberbürgermeister und Werkleitung

6. Mitglieder der Beschlussorgane

Stadtrat

7. Unterbeteiligungen

keine

8. Leistungsdaten

Leistungen	2013	2014	2015	2016	2017
Anzahl der PC-Arbeitsplätze bei den Referaten und Eigenbetrieben	21.842	21.548	21.996	23.167	27.183

zu Anzahl der PC-Arbeitsplätze bei den Referaten und Eigenbetrieben:
zu 2013: Die IST-Zahl 2013 ergibt sich aus 15.193 LiMux Arbeitsplätzen aus LDAP gemäß Angaben it@M GBI sowie 6.649 Windows Arbeitsplätzen gemäß dem Nachtrag 2014.
zu 2014: 7.332 Windowsarbeitsplätze und 14.216 Limuxarbeitsplätze
zu 2015: 6.780 Windowsarbeitsplätze 15.216 Limuxarbeitsplätze
zu 2016: 6.963 Windowsarbeitsplätze 16.204 Limuxarbeitsplätze
zu 2017: 10.707 Windowsarbeitsplätze 16.476 Limuxarbeitsplätze

9. Beschäftigte

Anzahl	2013	2014	2015	2016	2017
Durchschnittliches Vollzeitäquivalent	494	559	570,35	641,15	721,15
davon weiblich [%]	21,86	23,79	22,71	23,65	23,65
davon männlich [%]	78,14	76,21	77,29	76,35	76,35
davon nicht differenziert [%]	0	0	0	0	0
davon schwerbehindert [%]	k. A.	k. A.	5,61	6,13	5,61

10. Bilanzdaten / Vermögensdaten

Nr.	Position in [Tsd. €]	2013	2014	2015	2016	2017
	AKTIVA					
1	Anlagevermögen	57.609	76.095	97.369	107.326	131.872
2	Umlaufvermögen	55.818	27.174	44.832	42.761	42.761
3	Sonstiges	4.634	4.549	6.788	6.820	6.820
4	Summe Aktiva	118.061	107.817	148.989	156.907	181.453
	PASSIVA					
5	Eigenkapital	-662	-5.527	4.161	7.312	9.149
6	Gezeichnetes Kapital	0	0	0	0	0
7	Rücklagen	0	0	0	0	0
9	Gewinn- und Verlustvortrag	-1.097	-662	-5.527	4.161	7.312
10	Ergebnis	435	-4.864	9.688	3.151	1.837
11	Rückstellungen	1.965	3.192	11.746	16.842	16.842
12	Verbindlichkeiten	116.654	110.127	133.081	132.753	155.462
13	Verbindlichkeiten gegenüber Gesellschaftern	27.383	33.310	17.416	23.137	23.137
14	Andere Verbindlichkeiten	89.271	76.816	115.665	109.616	132.326
15	Sonstiges	104	25	0	0	0
16	Summe Passiva	118.061	107.817	148.989	156.907	181.453
	Bilanzkennzahlen					
17	Eigenkapitalquote [%]	-0,56	-5,13	2,79	4,66	5,04
18	Verschuldungsgrad [%]	100,56	105,13	97,21	95,34	94,96
19	Eigenkapitalverzinsung [%]			232,81	43,09	20,07
20	Eigenkapitalverzinsung vor Gewinnabführung / Zuschuss [%]			232,81	43,09	20,07

zu Passiva Sonstiges:

zu 2015: 172 €, Rundung auf Tsd. €

11. Daten der Erfolgsrechnung / Haushaltsdaten

Nr.	Position in [Tsd. €]	2013	2014	2015	2016	2017
1	Erlöse/Gebühren/Entgelte	93.415	106.109	150.786	163.472	192.244
2	Sonstige Erträge/Einnahmen	0	0	0	0	0
3	Summe Erträge/Einnahmen	93.415	106.109	150.786	163.472	192.244
4	Sachaufwand/-ausgaben	-22.594	-35.082	-47.485	-66.693	-72.373
5	Personalaufwand/-ausgaben	-30.965	-34.319	-41.239	-44.917	-53.771
6	Abschreibungen	-10.062	-10.852	-13.535	-17.355	-21.928
8	Sonstiger Aufwand/Ausgaben	-28.820	-30.141	-38.694	-30.651	-41.649
9	Summe Aufwand/Ausgaben	-92.441	-110.394	-140.954	-159.615	-189.720
10	Betriebs-/Haushaltsergebnis	974	-4.285	9.832	3.857	2.523
11	Finanzergebnis	-536	-576	-653	-702	-672
12	Ergebnis der gewöhnlichen Geschäftstätigkeit	437	-4.861	9.179	3.155	1.852
13	Außerordentliches Ergebnis	0	0	512		
14	Steuern	-2	-3	-3	-4	-15
15	Zwischenergebnis	435	-4.864	9.688	3.151	1.837
18	Jahresüberschuss/-fehlbetrag	435	-4.864	9.688	3.151	1.837
	Betriebskennzahlen					
19	Deckungsgrad [%]	101,05	96,12	106,98	102,42	101,33

12. Städtische Garantieverpflichtungen

Ein nach Ablauf von fünf Jahren nicht getilgter Verlustvortrag kann durch Abbuchung von den Rücklagen ausgeglichen werden, wenn dies die Eigenkapitalausstattung zulässt; ist das nicht der Fall, so ist der Verlust aus Haushaltsmitteln der Gemeinde auszugleichen" (§ 8 Abs. 2 Satz 3 EBV).

13. Finanzielle Zielvorgaben

Der Jahresgewinn des Eigenbetriebs soll so hoch sein, dass neben angemessenen Rücklagen nach § 6 Abs. 2 EBV mindestens eine marktübliche Verzinsung des Eigenkapitals erwirtschaftet wird" (§ 8 Abs. 1 EBV). Diese Zielvorgaben werden beschränkt durch die Betriebssatzung des Eigenbetriebs. Der Dienstleister für Informations- und Telekommunikationstechnik der Stadt München wird als organisatorisch, verwaltungsmäßig und finanzwirtschaftlich gesondertes wirtschaftliches Unternehmen der Landeshauptstadt München ohne eigene Rechtspersönlichkeit (Eigenbetrieb gemäß Art. 88 GO) geführt. Eine Gewinnerzielungsabsicht besteht nicht. Das Stammkapital beträgt satzungsgemäß 0,00 €.

14. Finanzhilfedaten

Nr.	Position in [Tsd. €]	2013	2014	2015	2016	2017
	Sichtbare Finanzhilfen (Stadt)					
2	Investitionszuschuss erhalten	0	0	0	0	0
4	Betriebszuschuss (Planansatz)	0	0	0	0	0
5	Betriebszuschuss (erhalten)	0	0	0	0	0
8	Sonstige Sichtbare	0	0	0	0	0
9	Summe sichtbare Finanzhilfen (Stadt)	0	0	0	0	0
	Nicht-sichtbare Finanzhilfen (Stadt)					
11	Verzicht auf Stammkapitalverzinsung	0	0	0	0	0
15	Sonstiges (s. Erläuterungen)	0	0	0	0	0
16	Summe nicht-sichtbare Finanzhilfen (Stadt)	0	0	0	0	0
17	Gesamtsumme Finanzhilfen Stadt	0	0	0	0	0
18	Summe Aufwand/Ausgaben	-92.441	-110.394	-140.954	-159.615	-189.720
	Betriebskennzahlen					
19	Finanzhilfekoeffizient [%]	0	0	0	0	0

15. Kreditaufnahmen

Nr.	Position in [Tsd. €]	2013	2014	2015	2016	2017
1	Kredit 1	0	0	0	0	0
2	Kredit 2	14.569	23.377	36.577	0	0
3	übrige	28.000	0	18.000	28.270	36.455

1. Betrieb

Name Markthallen München	UA
Rechtsform (einschließlich Zusatz) Eigenbetrieb (seit 01.01.2007)	Fachreferat Kommunalreferat
Gemeinnützigkeit nein	Betreuungsreferat Kommunalreferat

2. Gesellschafter

Stamm- / Grundkapital:	2.556 [Tsd. €]	Anteile	
Gesellschafter / Eigentümer		[Tsd. €]	%
Landeshauptstadt München		2.556	100

3. Vertreter und Organe

Siehe Punkt 5 und 6

4. Gegenstand und Aufgaben des Betriebes

Die Markthallen München werden als organisatorisch, verwaltungsmäßig und finanzwirtschaftlich gesondertes Unternehmen der Landeshauptstadt München geführt. Aufgabe des Eigenbetriebes ist es, den Betriebsteil Großmarkthalle einschließlich Umschlagplatz, der ständigen Lebensmittelmärkte (Viktualienmarkt; Markt am Elisabethplatz; Pasinger Viktualienmarkt; Markt am Wiener Platz) und der städtischen Wochenmärkte als Einrichtungen der Landeshauptstadt München sowie den Schlachthof zu betreiben. Die den Markthallen zur Verfügung stehenden Flächen sind entsprechenden gewerblichen Nutzungen zuzuführen (Flächen- und Objektmanagement) mit dem Ziel, den Gewerbestandort für Handel, Handwerk und Gastronomie zu optimieren und zur Versorgung der Bevölkerung mit hochwertigen, gesunden und frischen Lebensmitteln und Blumen beizutragen (vgl. § 1 Abs. 2 Betriebssatzung).

5. Bezeichnung der Vertretung

Oberbürgermeister und Werkleitung

6. Mitglieder der Beschlussorgane

Stadtrat

7. Unterbeteiligungen

keine

8. Leistungsdaten

Leistungen	2013	2014	2015	2016	2017
Vermietungen (Hallen, Kühl- und Lagerräume, Büros) [qm]	142.500	142.500	142.500	142.500	142.500
Warenzufuhr [Mg]	850.000	850.000	850.000	850.000	850.000
Transport über Straße [%]	100	100	100	100	100
Anzahl der Wochenmärkte	42	42	42	42	43

9. Beschäftigte

Anzahl	2013	2014	2015	2016	2017
Durchschnittliches Vollzeitäquivalent	101,49	104,63	101,55	100,99	103
davon weiblich [%]	20,81	22,23	26,67	27,41	30
davon männlich [%]	79,19	77,77	73,33	72,59	70
davon nicht differenziert [%]	0	0	0	0	0
davon schwerbehindert [%]	8,87	8,6	8,86	7,92	7,77

10. Bilanzdaten / Vermögensdaten

Nr.	Position in [Tsd. €]	2013	2014	2015	2016	2017
	AKTIVA					
1	Anlagevermögen	46.092	45.933	46.025	47.851	
2	Umlaufvermögen	3.790	3.231	2.437	2.862	
3	Sonstiges	12	0	0	0	
4	Summe Aktiva	49.894	49.164	48.462	50.714	
	PASSIVA					
5	Eigenkapital	7.086	4.509	2.700	2.856	
6	Gezeichnetes Kapital	2.556	2.556	2.556	2.556	
7	Rücklagen	5.490	4.530	1.953	552	
8	Sonstige EK-Posten	0	0	0	0	
9	Gewinn- und Verlustvortrag	0	0	0	-409	
10	Ergebnis	-961	-2.576	-1.810	156	
11	Rückstellungen	13.596	14.964	16.127	19.518	
12	Verbindlichkeiten	25.875	26.506	26.562	25.368	
13	Verbindlichkeiten gegenüber Gesellschaftern	24.518	795	1.144	1.135	
14	Andere Verbindlichkeiten	1.357	25.711	25.419	24.234	
15	Sonstiges	3.337	3.184	3.073	2.971	
16	Summe Passiva	49.894	49.164	48.462	50.714	n. v.
	Bilanzkennzahlen					
17	Eigenkapitalquote [%]	14,2	9,17	5,57	5,63	
18	Verschuldungsgrad [%]	85,8	90,83	94,43	94,37	
19	Eigenkapitalverzinsung [%]	-13,56	-57,13	-67,04	5,48	
20	Eigenkapitalverzinsung vor Gewinnabführung / Zuschuss [%]	-13,56	-57,13	-67,04	5,48	

11. Daten der Erfolgsrechnung / Haushaltsdaten

Nr.	Position in [Tsd. €]	2013	2014	2015	2016	2017
1	Erlöse/Gebühren/Entgelte	18.268	15.465	15.804	19.514	15.627
2	Sonstige Erträge/Einnahmen	0	0	0	5	0
3	Summe Erträge/Einnahmen	18.268	15.465	15.804	19.519	15.627
4	Sachaufwand/-ausgaben	-7.692	-6.251	-5.632	-5.509	-6.090
5	Personalaufwand/-ausgaben	-6.951	-7.700	-7.628	-9.246	-7.865
6	Abschreibungen	-1.089	-1.143	-1.333	-1.349	-1.320
8	Sonstiger Aufwand/Ausgaben	-3.512	-2.954	-3.021	-3.260	-3.276
9	Summe Aufwand/Ausgaben	-19.243	-18.047	-17.614	-19.364	-18.551
10	Betriebs-/Haushaltsergebnis	-975	-2.581	-1.810	155	-2.924
11	Finanzergebnis	15	6	1	2	0
12	Ergebnis der gewöhnlichen Geschäftstätigkeit	-960	-2.576	-1.809	157	-2.924
13	Außerordentliches Ergebnis	0	0	0		
14	Steuern	-1	-1	-1	-1	-1
15	Zwischenergebnis	-961	-2.576	-1.810	156	-2.925
18	Jahresüberschuss/-fehlbetrag	-961	-2.576	-1.810	156	-2.925
	Betriebskennzahlen					
19	Deckungsgrad [%]	94,93	85,7	89,72	100,8	84,24

12. Städtische Garantieverpflichtungen

Ein nach Ablauf von fünf Jahren nicht getilgter Verlustvortrag kann durch Abbuchung von den Rücklagen ausgeglichen werden, wenn das die Eigenkapitalausstattung zulässt; ist das nicht der Fall, so ist der Verlust aus Haushaltsmitteln der Gemeinde auszugleichen (§ 8 Abs. 2 Satz 3 EBV).

13. Finanzielle Zielvorgaben

Der Jahresgewinn des Eigenbetriebs soll so hoch sein, dass neben angemessenen Rücklagen nach § 6 Abs. 2 EBV mindestens eine marktübliche Verzinsung des Eigenkapitals erwirtschaftet wird (§ 8 Abs. 1 EBV). Diese Zielvorgaben werden beschränkt durch Stadtratsbeschluss vom 12./13.05.1992. Mit Stadtratsbeschluss vom 03./09.07.2014 wurde die Abführung einer Stammkapitalverzinsung ab dem Jahr 2013 bis zur Bezugsfertigkeit der neuen Großmarkthalle ausgesetzt.

14. Finanzhilfedaten

Nr.	Position in [Tsd. €]	2013	2014	2015	2016	2017
	Sichtbare Finanzhilfen (Stadt)					
	Nicht-sichtbare Finanzhilfen (Stadt)					
11	Verzicht auf Stammkapitalverzinsung	109	98	98	86	86
12	Verzicht auf Gewinnausschüttung	0	0	0	0	0
16	Summe nicht-sichtbare Finanzhilfen (Stadt)	109	98	98	86	86
17	Gesamtsumme Finanzhilfen Stadt	109	98	98	86	86
18	Summe Aufwand/Ausgaben	-19.243	-18.047	-17.614	-19.364	-18.551
	Betriebskennzahlen					
19	Finanzhilfekoeffizient [%]	0,56	0,54	0,56	0,44	0,46

15. Kreditaufnahmen

Nr.	Position in [Tsd. €]	2013	2014	2015	2016	2017
1	Kredit 1	0	1.660	787	0	1.675

1. Betrieb

Name Münchner Kammerspiele		UA
Rechtsform (einschließlich Zusatz) Eigenbetrieb		Fachreferat Kulturreferat
Gemeinnützigkeit Ja		Betreuungsreferat Kulturreferat

2. Gesellschafter

Stamm- / Grundkapital:	500 [Tsd. €]		Anteile	
Gesellschafter / Eigentümer			[Tsd. €]	%
Landeshauptstadt München			500	100

3. Vertreter und Organe

Siehe Punkt 5 und 6

4. Gegenstand und Aufgaben des Betriebes

Aufgabe des Eigenbetriebes Münchner Kammerspiele ist die Förderung der Schauspielkunst. Er betreibt dazu Repertoire-Theater mit eigenem Ensemble und eine Fachakademie für Darstellende Kunst. Zum Repertoire gehören regelmäßig eigene künstlerische Produktionen, Koproduktionen, eigene und fremde Gastspiele sowie Sonderveranstaltungen, fallweise auch Medienproduktionen (Fernsehaufzeichnungen etc.). Dazu betreibt und unterhält der Eigenbetrieb das Schauspielhaus und zugehörige Nebenspielstätten, Probebühnen, Werkstätten etc. sowie die "SchauBurg". (§ 1 Absatz 3 der Betriebssatzung).

5. Bezeichnung der Vertretung

Oberbürgermeister und Werkleitung

6. Mitglieder der Beschlussorgane

Stadtrat

7. Unterbeteiligungen

keine

8. Leistungsdaten

Leistungen	2013	2014	2015	2016	2017
Kammerspiele: Besucher	171.614	210.105	197.613	174.001	165.000
Kammerspiele: Veranstaltungen	600	757	654	746	730
Kammerspiele: Auslastung [%]	70,2	69,9	72	72,4	65,2
Kammerspiele Kaufauslastung [%]	66	65,4	67,2	66	57,2
Schauburg: Besucher	36.618	34.587	37.177	41.135	43.000
Schauburg: Veranstaltungen	356	340	339	380	396
Schauburg: Auslastung [%]	93,3	90,3	90,8	93,8	97
Schauburg Kaufauslastung [%]	83,4	82,1	83,2	83,2	85
Otto-Falckenberg-Schule: Studenten	52	52	52	52	52

9. Beschäftigte

Anzahl	2013	2014	2015	2016	2017
Durchschnittliches Vollzeitäquivalent	339,8	337,7	334,1	329,8	330
davon weiblich [%]	33,45	34,42	38,62	38,37	61,52
davon männlich [%]	66,55	65,58	61,38	61,63	38,48
davon nicht differenziert [%]	0	0	0	0	0
davon schwerbehindert [%]	6,21	6,25	5,99	6,18	6,06

10. Bilanzdaten / Vermögensdaten

Nr.	Position in [Tsd. €]	2013	2014	2015	2016	2017
	AKTIVA					
1	Anlagevermögen	114.658	111.922	115.407	111.033	
2	Umlaufvermögen	9.611	12.349	8.955	10.280	
3	Sonstiges	142	180	138	145	
4	Summe Aktiva	124.411	124.450	124.500	121.458	
	PASSIVA					
5	Eigenkapital	42.986	43.738	43.993	44.339	
6	Gezeichnetes Kapital	500	500	500	500	
7	Rücklagen	42.674	42.486	43.238	43.493	
8	Sonstige EK-Posten	0	0	0	0	
9	Gewinn- und Verlustvortrag	0	0	0	0	
10	Ergebnis	-188	752	255	347	
11	Rückstellungen	9.366	10.093	11.303	11.939	
12	Verbindlichkeiten	70.376	68.954	67.557	63.666	
13	Verbindlichkeiten gegenüber Gesellschaftern	0	0	0	0	
14	Andere Verbindlichkeiten	70.376	68.954	67.557	63.666	
15	Sonstiges	1.682	1.666	1.649	1.513	
16	Summe Passiva	124.411	124.450	124.500	121.458	n. v.
	Bilanzkennzahlen					
17	Eigenkapitalquote [%]	34,55	35,14	35,34	36,51	
18	Verschuldungsgrad [%]	65,45	64,86	64,66	63,49	
19	Eigenkapitalverzinsung [%]	-0,44	1,72	0,58	0,78	
20	Eigenkapitalverzinsung vor Gewinnabführung / Zuschuss [%]	-75,99	-73,88	-75,7	-76,13	

11. Daten der Erfolgsrechnung / Haushaltsdaten

Nr.	Position in [Tsd. €]	2013	2014	2015	2016	2017
1	Erlöse/Gebühren/Entgelte	5.615	5.768	5.442	5.607	4.895
2	Sonstige Erträge/Einnahmen	0	0	0	0	0
3	Summe Erträge/Einnahmen	5.615	5.768	5.442	5.607	4.895
4	Sachaufwand/-ausgaben	-764	-565	-617	-688	-681
5	Personalaufwand/-ausgaben	-23.407	-23.600	-24.506	-24.527	-25.022
6	Abschreibungen	-3.682	-3.498	-3.487	-3.487	-3.535
8	Sonstiger Aufwand/Ausgaben	-10.964	-7.165	-6.931	-7.404	-7.342
9	Summe Aufwand/Ausgaben	-38.818	-34.828	-35.540	-36.106	-36.580
10	Betriebs-/Haushaltsergebnis	-33.202	-29.060	-30.098	-30.500	-31.685
11	Finanzergebnis	543	-3.251	-3.202	-3.255	-3.200
12	Ergebnis der gewöhnlichen Geschäftstätigkeit	-32.660	-32.311	-33.300	-33.755	-34.885
13	Außerordentliches Ergebnis	0	0	0		
14	Steuern	-4	-3	-4	1	0
15	Zwischenergebnis	-32.664	-32.314	-33.304	-33.753	-34.885
17	Zuschüsse der Eigentümer	32.476	33.066	33.559	34.100	34.607
18	Jahresüberschuss/-fehlbetrag	-188	752	255	347	-278
	Betriebskennzahlen					
19	Deckungsgrad [%]	14,47	16,56	15,31	15,53	13,38

12. Städtische Garantieverpflichtungen

"Ein nach Ablauf von fünf Jahren nicht getilgter Verlustvortrag kann durch Abbuchung von den Rücklagen ausgeglichen werden, wenn das die Eigenkapitalausstattung zulässt; ist das nicht der Fall, so ist der Verlust aus Haushaltsmitteln der Gemeinde auszugleichen" (§ 8 Absatz 2 Satz 3 EBV).

13. Finanzielle Zielvorgaben

"Der Jahresgewinn des Eigenbetriebs soll so hoch sein, dass neben angemessenen Rücklagen nach § 6 Abs. 2 EBV mindestens eine marktübliche Verzinsung des Eigenkapitals erwirtschaftet wird" (§ 8 Abs. 1 EBV). Diese Zielvorgaben werden beschränkt durch Stadtratsbeschluss vom 12./13.05.1992.

14. Finanzhilfedaten

Nr.	Position in [Tsd. €]	2013	2014	2015	2016	2017
	Sichtbare Finanzhilfen (Stadt)					
2	Investitionszuschuss erhalten	0	0	0	0	0
4	Betriebszuschuss (Planansatz)	32.476	33.066	33.559	34.100	34.607
5	Betriebszuschuss (erhalten)	32.476	33.066	33.559	34.100	
6	Betriebszuschuss (tatsächlich verbraucht)	32.476	33.066	33.559	34.100	
8	Sonstige Sichtbare	0	0	0	0	0
9	Summe sichtbare Finanzhilfen (Stadt)	32.476	33.066	33.559	34.100	34.607
	Nicht-sichtbare Finanzhilfen (Stadt)					
11	Verzicht auf Stammkapitalverzinsung	0	0	0	0	0
15	Sonstiges (s. Erläuterungen)	0	0	0	0	0
16	Summe nicht-sichtbare Finanzhilfen (Stadt)	0	0	0	0	0
17	Gesamtsumme Finanzhilfen Stadt	32.476	33.066	33.559	34.100	34.607
18	Summe Aufwand/Ausgaben	-38.818	-34.828	-35.540	-36.106	-36.580
	Betriebskennzahlen					
19	Finanzhilfekoeffizient [%]	83,66	94,94	94,43	94,44	94,61

zu Verzicht auf Stammkapitalverzinsung:
Keine Verzinsung wegen Gemeinnützigkeit

15. Kreditaufnahmen

Nr.	Position in [Tsd. €]	2013	2014	2015	2016	2017
1	Kredit 1	0	0	0	0	0

1. Betrieb

Name Münchner Stadtentwässerung		UA
Rechtsform (einschließlich Zusatz) Eigenbetrieb	Fachreferat Baureferat	
Gemeinnützigkeit nein	Betreuungsreferat Baureferat	

2. Gesellschafter

Stamm- / Grundkapital:	0 [Tsd. €]	
Gesellschafter / Eigentümer	Anteile	
	[Tsd. €]	%
Landeshauptstadt München	0	100

3. Vertreter und Organe

Siehe Punkt 5 und 6

4. Gegenstand und Aufgaben des Betriebes

Gegenstand des Unternehmens einschließlich etwaiger Hilfs- und Nebenbetriebe ist die schadlose Ableitung und Behandlung von Abwässern einschließlich der Klärschlammverwertung und -beseitigung und alle den Betriebszweck fördernden Maßnahmen sowie Entsorgungsaufgaben, die der Münchner Stadtentwässerung aufgrund von Zweckvereinbarungen oder anderen vertraglichen Vereinbarungen obliegen. Zum Aufgabenbereich gehören ferner hoheitliche Tätigkeiten im Rahmen der wasser- und satzungsrechtlichen Vorschriften (§1 Abs.3 Betriebssatzung). Ziele: Umweltschutz auf hohem Niveau, Nachhaltigkeit im Handeln, Wirtschaftlichkeit und Gebührenstabilität, Kundenfreundlichkeit nach außen und innen, bestmögliche Arbeits- und Anlagensicherheit sowie Intensivierung der Kanalinspektion.

5. Bezeichnung der Vertretung

Oberbürgermeister und Werkleitung

6. Mitglieder der Beschlussorgane

Stadtrat

7. Unterbeteiligungen

Beteiligung an	Kapitalanteil		Ergebnis [Tsd. €]
	[Tsd. €]	[%]	
aquabench GmbH (siehe auch dort)	4	8	48

8. Leistungsdaten

Leistungen	2013	2014	2015	2016	2017
Abwasserzuflussmenge [Mio. kbm] K LW I	135,04	109,55	109,79	116,71	120
Abwasserzuflussmenge [Mio. kbm] K LW II	63,3	52,38	55,73	59,38	58
vorhandene Straßenabläufe	70.000	76.000	78.700	80.274	81.000
gereinigte und gewartete Abläufe	49.271	42.600	51.114	47.667	50.000
gereinigte und gewartete Strecken (km)	1.173	833	909	614	800
Gesamtlänge Kanalnetz (km)	2.411	2.409	2.413	2.421	2.500
Anzahl Pumpwerke	145	150	147	150	150
Hausanschlüsse	142.000	142.000	154.052	155.887	156.000
Regenrückhaltebecken (Volumen in kbm)	703.000	703.000	703.000	703.000	703.000
Anschlussgrad der LHM (%)	99,8	99,8	99,8	99,8	99,8

9. Beschäftigte

Anzahl	2013	2014	2015	2016	2017
Durchschnittliches Vollzeitäquivalent	896,53	933,26	949,21	947,24	958,5
davon weiblich [%]	19,82	21,25	21,65	20,96	21,13
davon männlich [%]	80,18	78,75	78,35	79,04	78,87
davon nicht differenziert [%]	0	0	0	0	0
davon schwerbehindert [%]	8,09	7,8	8,13	9,3	9,65

zu davon männlich [%]:

zu 2013: Absolute Zahl ist 767

zu 2014: Absolute Zahl ist 772

zu 2015, 2016: Absolute Zahl ist 778

zu 2017: Absolute Zahl ist 790

zu davon schwerbehindert [%]:

zu 2013: Absolute Zahl ist 75

zu 2014: Absolute Zahl ist 77

zu 2015: Absolute Zahl ist 81

zu 2016: Absolute Zahl ist 95

zu 2017: Absolute Zahl ist 100

zu davon weiblich [%]:

zu 2013: Absolute Zahl ist 208

zu 2014: Absolute Zahl ist 226

zu 2015: Absolute Zahl ist 231

zu 2016: Absolute Zahl ist 225

zu 2017: Absolute Zahl ist 230

zu Durchschnittliches Vollzeitäquivalent:

zu 2013: Absolute Zahl ist 975

zu 2014: Absolute Zahl ist 998

zu 2015: Absolute Zahl ist 1.009

zu 2016: Absolute Zahl ist 1.003

zu 2017: Absolute Zahl ist 1.020

10. Bilanzdaten / Vermögensdaten

Nr.	Position in [Tsd. €]	2013	2014	2015	2016	2017
	AKTIVA					
1	Anlagevermögen	1.453.029	1.421.891	1.426.333	1.433.084	
2	Umlaufvermögen	108.594	113.635	124.796	190.600	
3	Sonstiges	15	770	741	752	
4	Summe Aktiva	1.561.637	1.536.295	1.551.870	1.624.436	
	PASSIVA					
5	Eigenkapital	170.105	175.043	183.741	187.414	
6	Gezeichnetes Kapital	0	0	0	0	
7	Rücklagen	153.403	157.383	164.869	164.889	
8	Sonstige EK-Posten	0	0	0	0	
9	Gewinn- und Verlustvortrag	13.078	16.682	17.641	18.852	
10	Ergebnis	3.624	978	1.231	3.673	
11	Rückstellungen	190.085	183.826	192.398	213.151	
12	Verbindlichkeiten	1.121.954	1.101.615	1.103.363	1.154.429	
13	Verbindlichkeiten gegenüber Gesellschaftern	7.459	6.120	2.268	6.397	
14	Andere Verbindlichkeiten	1.114.495	1.095.495	1.101.095	1.148.032	
15	Sonstiges	79.493	75.811	72.368	69.443	
16	Summe Passiva	1.561.637	1.536.295	1.551.870	1.624.436	n. v.
	Bilanzkennzahlen					
17	Eigenkapitalquote [%]	10,89	11,39	11,84	11,54	
18	Verschuldungsgrad [%]	89,11	88,61	88,16	88,46	
19	Eigenkapitalverzinsung [%]	2,13	0,56	0,67	1,96	
20	Eigenkapitalverzinsung vor Gewinnabführung / Zuschuss [%]	2,13	0,56	0,67	1,96	

11. Daten der Erfolgsrechnung / Haushaltsdaten

Nr.	Position in [Tsd. €]	2013	2014	2015	2016	2017
1	Erlöse/Gebühren/Entgelte	234.211	222.936	229.352	222.252	235.706
2	Sonstige Erträge/Einnahmen	12.272	10.056	30.983	16.106	18.000
3	Summe Erträge/Einnahmen	246.483	232.992	260.335	238.358	253.706
4	Sachaufwand/-ausgaben	-55.932	-49.233	-62.548	-40.679	-54.205
5	Personalaufwand/-ausgaben	-56.029	-57.578	-60.473	-71.924	-68.590
6	Abschreibungen	-65.010	-64.329	-62.322	-60.270	-61.188
8	Sonstiger Aufwand/Ausgaben	-68.522	-69.374	-74.153	-61.853	-71.166
9	Summe Aufwand/Ausgaben	-245.494	-240.514	-259.496	-234.725	-255.149
10	Betriebs-/Haushaltsergebnis	990	-7.522	839	3.633	-1.443
11	Finanzergebnis	2.689	8.538	429	77	1.500
12	Ergebnis der gewöhnlichen Geschäftstätigkeit	3.678	1.016	1.268	3.710	57
13	Außerordentliches Ergebnis	0	0	0		
14	Steuern	-54	-38	-37	-37	-45
15	Zwischenergebnis	3.624	978	1.231	3.673	12
16	Aufwendungen aus Gewinnabführung	0	0	0	0	0
17	Zuschüsse der Eigentümer	0	0	0	0	0
18	Jahresüberschuss/-fehlbetrag	3.624	978	1.231	3.673	12
	Betriebskennzahlen					
19	Deckungsgrad [%]	100,4	96,87	100,32	101,55	99,43

12. Städtische Garantieverpflichtungen

"Ein nach Ablauf von fünf Jahren nicht getilgter Verlustvortrag kann durch Abbuchung von den Rücklagen ausgeglichen werden, wenn das die Eigenkapitalausstattung zulässt; ist das nicht der Fall, so ist der Verlust aus Haushaltsmitteln der Gemeinde auszugleichen." (§ 8 Abs. 2 Satz 3 EBV).

13. Finanzielle Zielvorgaben

"Der Jahresgewinn eines Eigenbetriebs soll so hoch sein, dass neben angemessenen Rücklagen nach § 6 Abs.2 EBV mindestens eine marktübliche Verzinsung des Eigenkapitals erwirtschaftet wird (§ 8 Abs. 1 EBV). Diese Zielvorgaben werden beschränkt durch Stadtratsbeschluss vom 12./13.05.1992.

14. Finanzhilfedaten

Nr.	Position in [Tsd. €]	2013	2014	2015	2016	2017
	Sichtbare Finanzhilfen (Stadt)					
8	Sonstige Sichtbare	0	0	0	0	0
9	Summe sichtbare Finanzhilfen (Stadt)	0	0	0	0	0
	Nicht-sichtbare Finanzhilfen (Stadt)					
15	Sonstiges (s. Erläuterungen)	0	0	0	0	0
16	Summe nicht-sichtbare Finanzhilfen (Stadt)	0	0	0	0	0
17	Gesamtsumme Finanzhilfen Stadt	0	0	0	0	0
18	Summe Aufwand/Ausgaben	-245.494	-240.514	-259.496	-234.725	-255.149
	Betriebskennzahlen					
19	Finanzhilfekoeffizient [%]	0	0	0	0	0

15. Kreditaufnahmen

Nr.	Position in [Tsd. €]	2013	2014	2015	2016	2017
1	Kredit 1	0	0	23.092	66.710	48.745

1. Betrieb

Name Stadtgüter München	UA
Rechtsform (einschließlich Zusatz) Eigenbetrieb	Fachreferat Kommunalreferat
Gemeinnützigkeit nein	Betreuungsreferat Kommunalreferat

2. Gesellschafter

Stamm- / Grundkapital:	5.920 [Tsd. €]	Anteile	
Gesellschafter / Eigentümer		[Tsd. €]	%
Landeshauptstadt München		5.920	100

3. Vertreter und Organe

Siehe Punkt 5 und 6

4. Gegenstand und Aufgaben des Betriebes

"Aufgabe der Stadtgüter München ist die Bewirtschaftung der städtischen Güter im Rahmen der Grundstücksvorratspolitik der Landeshauptstadt München durch Eigenbewirtschaftung oder Verpachtung in ökologischer oder konventioneller Weise. Im Rahmen der Bewirtschaftung der städtischen Güter sind die Leistungsfähigkeit des Naturhaushaltes zu erhalten und dauerhaft zu verbessern sowie die heimischen Tier- und Pflanzenarten und ihre notwendigen Lebensräume zu schonen und zu erhalten. Aufgabe der Stadtgüter München ist dabei auch die Verwaltung und Bewirtschaftung der von den Stadtgütern München gepachteten und die Verwaltung der von ihnen verpachteten und vermieteten Objekte. Erwerb, Veräußerung, Tausch und Belastung von Grundstücken und grundstücksgleichen Rechten sind nicht Aufgabe des Eigenbetriebes." (§ 1 Abs. 3 Betriebssatzung). Nur durch die Eigenbewirtschaftung der Flächen kann sichergestellt werden, dass die Flächen kurzfristig für kommunale Zwecke oder als Tauschflächen zur Verfügung gestellt werden können (siehe Landpachtgesetz).

5. Bezeichnung der Vertretung

Oberbürgermeister und Werkleitung

6. Mitglieder der Beschlussorgane

Stadtrat

7. Unterbeteiligungen

Beteiligung an	Kapitalanteil		Ergebnis [Tsd. €]
	[Tsd. €]	[%]	
Futtertrocknungsgenossenschaft Wolfratshausen-West e.G.	1	0,13	24
Trocknungsgenossenschaft Wolfratshausen-Ost e.G.	5	1,21	18
Verband bayer. Landwirtschaftlicher Brennereien e.G., München	1	2,05	

zu Verband bayer. Landwirtschaftlicher Brennereien e.G., München:

zum Vorjahresergebnis:

Jahresabschluss liegt noch nicht vor. Verband befindet sich in Liquidation. Durchführung 2017.

8. Leistungsdaten

Leistungen	2013	2014	2015	2016	2017
Erntemengen Getreide ökologisch [t]	844,59	827	1.006,8	905,7	1.126
Erntemengen Getreide konventionell [t]	1.727,14	1.379,5	1.951,9	1.635,9	1.690
Erntemengen Leguminosen ökologisch [t]	46,99	138,5	27,1	108,9	264,5
Erntemengen Leguminosen konventionell [t]	101,66	113,4	128,6	150,2	102
Erntemengen Raps konventionell [t]	136,2	111	132,7	0	0
Landwirtschaftliche Nutzfläche (LN) – Pflanzenbau (ha)			1.538,5	1.541,57	1.541,57
Ochsenverkauf (Stück)	497	634	569	552	570
Regenerative Stromerzeugung (kwh)	4.288.418	4.398.352	5.022.836	5.316.128	5.725.400
Ökologische Ausgleichsflächen (ha)			174,38	174,38	174,38
Krautgärten (Anzahl)	568	579	573	573	580
Ökologische Ausgleichsflächen und agrarökologische Strukturen (ha)	226,53	226,52			
Alkoholverkauf (hl)	1.319,37	0			

9. Beschäftigte

Anzahl	2013	2014	2015	2016	2017
Durchschnittliches Vollzeitäquivalent	38,48	38,88	41,61	41,37	45,53
davon weiblich [%]	23,86	25,05	23,43	25,28	30,95
davon männlich [%]	76,14	74,95	76,57	74,72	69,05
davon nicht differenziert [%]	0	0	0	0	0
davon schwerbehindert [%]	6,86	6,79	4,3	1,91	1,74

10. Bilanzdaten / Vermögensdaten

Nr.	Position in [Tsd. €]	2013	2014	2015	2016	2017
	AKTIVA					
1	Anlagevermögen	10.450	10.221	10.321	11.105	
2	Umlaufvermögen	4.943	5.229	5.005	4.293	
3	Sonstiges	1	2	2	2	
4	Summe Aktiva	15.394	15.452	15.328	15.400	
	PASSIVA					
5	Eigenkapital	10.139	10.394	10.626	10.845	
6	Gezeichnetes Kapital	5.920	5.920	5.920	5.920	
7	Rücklagen	1.037	1.472	1.640	1.909	
8	Sonstige EK-Posten	2.747	2.747	2.747	2.747	
9	Gewinn- und Verlustvortrag	0	0	0	0	
10	Ergebnis	435	256	319	269	
11	Rückstellungen	2.420	2.299	2.407	2.111	
12	Verbindlichkeiten	837	851	424	685	
13	Verbindlichkeiten gegenüber Gesellschaftern	175	166	135	235	
14	Andere Verbindlichkeiten	662	686	289	451	
15	Sonstiges	1.998	1.907	1.871	1.758	
16	Summe Passiva	15.394	15.452	15.328	15.400	k. A.
	Bilanzkennzahlen					
17	Eigenkapitalquote [%]	65,86	67,27	69,32	70,42	
18	Verschuldungsgrad [%]	34,14	32,73	30,68	29,58	
19	Eigenkapitalverzinsung [%]	0,23	2,46	3	2,48	
20	Eigenkapitalverzinsung vor Gewinnabführung / Zuschuss [%]	0,23	2,46	3	2,48	

11. Daten der Erfolgsrechnung / Haushaltsdaten

Nr.	Position in [Tsd. €]	2013	2014	2015	2016	2017
1	Erlöse/Gebühren/Entgelte	4.022	4.074	6.138	6.027	6.202
2	Sonstige Erträge/Einnahmen	2.443	2.870	938	719	522
3	Summe Erträge/Einnahmen	6.464	6.943	7.077	6.747	6.723
4	Sachaufwand/-ausgaben	-1.989	-2.107	-2.147	-2.068	-2.042
5	Personalaufwand/-ausgaben	-1.756	-1.931	-2.129	-2.049	-2.349
6	Abschreibungen	-1.434	-794	-752	-825	-860
8	Sonstiger Aufwand/Ausgaben	-1.157	-1.725	-1.440	-1.438	-1.198
9	Summe Aufwand/Ausgaben	-6.336	-6.557	-6.467	-6.380	-6.449
10	Betriebs-/Haushaltsergebnis	129	386	609	366	275
11	Finanzergebnis	-108	-130	-153	-58	-88
12	Ergebnis der gewöhnlichen Geschäftstätigkeit	21	256	457	309	187
13	Außerordentliches Ergebnis	0	0	0		
14	Steuern	2	-1	-138	-40	-80
15	Zwischenergebnis	23	256	319	269	107
16	Aufwendungen aus Gewinnabführung	0	0	0	0	0
17	Zuschüsse der Eigentümer	0	0	0	0	0
18	Jahresüberschuss/-fehlbetrag	23	256	319	269	107
	Betriebskennzahlen					
19	Deckungsgrad [%]	102,03	105,89	109,42	105,74	104,26

12. Städtische Garantieverpflichtungen

"Ein nach Ablauf von fünf Jahren nicht getilgter Verlustvortrag kann durch Abbuchung von den Rücklagen ausgeglichen werden, wenn das die Eigenkapitalausstattung zulässt; ist das nicht der Fall, so ist der Verlust aus Haushaltsmitteln der Gemeinde auszugleichen." (§ 8 Abs. 3 Satz 3 EBV).

13. Finanzielle Zielvorgaben

Der Jahresgewinn des Eigenbetriebs soll so hoch sein, dass neben angemessenen Rücklagen nach § 6 Abs. 2 (EBV) mindestens eine marktübliche Verzinsung des Eigenkapitals erwirtschaftet wird" (§ 8 Abs. 1 EBV).

14. Finanzhilfedaten

Nr.	Position in [Tsd. €]	2013	2014	2015	2016	2017
	Sichtbare Finanzhilfen (Stadt)					
2	Investitionszuschuss erhalten	0	0	0	0	0
3	Investitionszuschuss Rückzahlung (auch aus Vorjahren)	0	0	0	0	0
4	Betriebszuschuss (Planansatz)	0	0	0	0	0
5	Betriebszuschuss (erhalten)	0	0	0	0	0
6	Betriebszuschuss (tatsächlich verbraucht)	0	0	0	0	0
7	Betriebszuschuss Rückzahlung (auch aus Vorjahren)					
8	Sonstige Sichtbare	0	0	0	0	0
9	Summe sichtbare Finanzhilfen (Stadt)	0	0	0	0	0
	Nicht-sichtbare Finanzhilfen (Stadt)					
11	Verzicht auf Stammkapitalverzinsung	252	0	0	0	0
15	Sonstiges (s. Erläuterungen)	0	0	0	0	0
16	Summe nicht-sichtbare Finanzhilfen (Stadt)	252	0	0	0	0
17	Gesamtsumme Finanzhilfen Stadt	252	0	0	0	0
18	Summe Aufwand/Ausgaben	-6.336	-6.557	-6.467	-6.380	-6.449
	Betriebskennzahlen					
19	Finanzhilfekoeffizient [%]	3,82	0	0	0	0

zu Verzicht auf Stammkapitalverzinsung:

zu 2014: Stammkapitalverzinsung i.H.v. 87.616 € (erstmalig ab 2014)

zu 2015: Stammkapitalverzinsung i.H.v. 49.136 €

zu 2016: Stammkapitalverzinsung i.H.v. 25.456 €

15. Kreditaufnahmen

Nr.	Position in [Tsd. €]	2013	2014	2015	2016	2017
1	Kredit 1	0	0	0	0	0

1. Betrieb

Name aquabench GmbH	UA
Rechtsform (einschließlich Zusatz) GmbH	Fachreferat nicht vorhanden
Gemeinnützigkeit nein	Betreuungsreferat Baureferat

2. Gesellschafter

Stamm- / Grundkapital:	50 [Tsd. €]	
Gesellschafter / Eigentümer	[Tsd. €]	Anteile %
Landeshauptstadt München, Münchner Stadtentwässerung (siehe auch dort)	4	8
Berliner Wasserbetriebe AöR	4	8
Hamburger Stadtentwässerung AöR	4	8
Stadtentwässerungsbetriebe Köln AöR	4	8
Entsorgung + Recycling Zürich	4	8
Stadtentwässerung Dresden GmbH	4	8
Landeshauptstadt Düsseldorf, Stadtentwässerungsbetrieb Düsseldorf	4	8
hanseWasser Bremen GmbH	4	8
Oldenburgisch-Ostfriesischer Wasserverband	4	8
Emscher Wassertechnik GmbH	7	13
AV Aggerwasser GmbH	7	13
aquabench GmbH, Hamburg (eigene Anteile)	1	2

3. Vertreter und Organe

Siehe Punkt 5 und 6

4. Gegenstand und Aufgaben des Betriebes

Gegenstand der Gesellschaft ist die Durchführung von Benchmarkingprojekten in der Wasser- und Abwasserwirtschaft sowie für Tiefbauämter, das Betreiben einer Internetplattform zur Unterstützung dieses Leistungsangebotes sowie die Erbringung der damit im Zusammenhang stehenden Dienstleistungen. Da die Wasser- und Abwasserwirtschaft mehrheitlich öffentlich-rechtlich organisiert ist, verfolgt die aquabench GmbH den Zweck, die Unternehmen der Wasserwirtschaft (Wasser- und Abwasserwirtschaft) gemäß der Modernisierungsstrategie der Bundesregierung zu unterstützen ihren Standort im Vergleich mit anderen Unternehmen festzustellen und vom Besten zu lernen.

5. Bezeichnung der Vertretung

Vertretung	Name	Aufgabe	Bezüge 2016 [Tsd. €]
Geschäftsführung	Filip Bertzbach	Geschäftsführung Büro Hamburg	
	Peter Graf	Geschäftsführung Büro Köln	

zur Vertretung Geschäftsführung:

Hinsichtlich der Angabe der Bezüge der Geschäftsführung wird von der Schutzklausel des § 286 Abs. 4 HGB Gebrauch gemacht.

6. Mitglieder der Beschlussorgane

Beschlussorgan	Name - Funktion
Aufsichtsrat	Dr. Jochen Stemplewski - Vorstandsvorsitzender, Hamm
	Robert Schmidt - Technischer Werkleiter, München
	Jörg Broll-Bickhardt - Technischer Geschäftsführer, Bremen
	Janine Mentzen - Kaufmännische Betriebsleiterin, Düsseldorf
	-
Gesellschafterversammlung	Landeshauptstadt München, Münchner Stadtentwässerung -
	Berliner Wasserbetriebe AöR -
	Hamburger Stadtentwässerung AöR -
	Stadtentwässerungsbetriebe Köln AöR -
	Entsorgung + Recycling Zürich -
	Stadtentwässerung Dresden GmbH -
	Stadtentwässerungsbetrieb Düsseldorf -
	hanseWasser Bremen GmbH -
	Oldenburgisch-Ostfriesischer Wasserverband -
	Emscher Wassertechnik GmbH -
	AV Aggerwasser GmbH -
-	

7. Unterbeteiligungen

keine

8. Leistungsdaten

Leistungen	2013	2014	2015	2016	2017
Unternehmensbenchmarking Abwasser [€]	143.000	115.000	128.000	56.000	k. A.
Benchmarking Kanalbau und Kanalbetrieb [€]	331.000	339.000	317.000	300.000	k. A.
Benchmarking Kläranlagen [€]	270.000	335.000	245.000	225.000	k. A.
Benchmarking Einkauf [€]			55.000	33.000	k. A.
Benchmarking Analytik und Indirekteinleiterüberwachung [€]	79.000	37.000	68.000	60.000	k. A.
landesweite Kennzahlen, Sonstiges, International, Beratung [€]		401.000	600.000	804.000	
Benchmarking Wasserversorgung, -verteilung, Talsperren und Trinkwasserproduktion (TWP) [€]		153.000	83.000	50.000	k. A.
Grundstücksentwässerung			0	23.000	k. A.
Benchmarking Materialwirtschaft [€]	50.000	49.000			k. A.

9. Beschäftigte

Anzahl	2013	2014	2015	2016	2017
Durchschnittliches Vollzeitäquivalent	14,6	15,25	15,25	15,5	k. A.
davon weiblich [%]	20,55	22,95	22,95	24,19	
davon männlich [%]	79,45	77,05	77,05	75,81	
davon nicht differenziert [%]	0	0	0	0	
davon schwerbehindert [%]	0	0	0	k. A.	

10. Bilanzdaten / Vermögensdaten

Nr.	Position in [Tsd. €]	2013	2014	2015	2016	2017
	AKTIVA					
1	Anlagevermögen	79	98	109	102	
2	Umlaufvermögen	888	1.265	1.453	1.002	
3	Sonstiges	2	2	4	7	
4	Summe Aktiva	968	1.366	1.566	1.111	
	PASSIVA					
5	Eigenkapital	348	430	484	532	
6	Gezeichnetes Kapital	45	49	49	49	
7	Rücklagen	155	233	233	233	
8	Sonstige EK-Posten	0	0	0	0	
9	Gewinn- und Verlustvortrag	58	90	147	202	
10	Ergebnis	90	58	55	48	
11	Rückstellungen	251	281	243	237	
12	Verbindlichkeiten	370	655	839	341	
13	Verbindlichkeiten gegenüber Gesellschaftern	0	0	0	0	
14	Andere Verbindlichkeiten	370	655	839	341	
15	Sonstiges	0	0	0	0	
16	Summe Passiva	968	1.366	1.566	1.111	k. A.
	Bilanzkennzahlen					
17	Eigenkapitalquote [%]	35,95	31,47	30,92	47,91	
18	Verschuldungsgrad [%]	64,05	68,53	69,08	52,09	
19	Eigenkapitalverzinsung [%]	25,75	13,41	11,26	9,03	
20	Eigenkapitalverzinsung vor Gewinnabführung / Zuschuss [%]	25,75	13,41	11,26	9,03	

11. Daten der Erfolgsrechnung / Haushaltsdaten

Nr.	Position in [Tsd. €]	2013	2014	2015	2016	2017
1	Erlöse/Gebühren/Entgelte	1.492	1.485	1.214	1.743	
2	Sonstige Erträge/Einnahmen	22	40	349	-167	
3	Summe Erträge/Einnahmen	1.514	1.525	1.563	1.576	
4	Sachaufwand/-ausgaben	-43	-50	-64	-56	
5	Personalaufwand/-ausgaben	-1.053	-1.108	-1.132	-1.154	
6	Abschreibungen	-49	-43	-47	-47	
8	Sonstiger Aufwand/Ausgaben	-234	-237	-239	-248	
9	Summe Aufwand/Ausgaben	-1.379	-1.439	-1.482	-1.504	
10	Betriebs-/Haushaltsergebnis	135	86	81	72	
11	Finanzergebnis	0	-1	0	0	
12	Ergebnis der gewöhnlichen Geschäftstätigkeit	135	86	81	72	
13	Außerordentliches Ergebnis	0	0	0		
14	Steuern	-45	-28	-27	-24	
15	Zwischenergebnis	90	58	55	48	
16	Aufwendungen aus Gewinnabführung	0	0	0	0	
17	Zuschüsse der Eigentümer	0	0	0	0	
18	Jahresüberschuss/-fehlbetrag	90	58	55	48	k. A.
	Betriebskennzahlen					
19	Deckungsgrad [%]	109,79	105,99	105,49	104,76	

12. Städtische Garantieverpflichtungen

keine

13. Finanzielle Zielvorgaben

keine

14. Finanzhilfedaten

Nr.	Position in [Tsd. €]	2013	2014	2015	2016	2017
	Sichtbare Finanzhilfen (Stadt)					
2	Investitionszuschuss erhalten					
4	Betriebszuschuss (Planansatz)					
5	Betriebszuschuss (erhalten)					
8	Sonstige Sichtbare					
9	Summe sichtbare Finanzhilfen (Stadt)					
	Nicht-sichtbare Finanzhilfen (Stadt)					
15	Sonstiges (s. Erläuterungen)					
16	Summe nicht-sichtbare Finanzhilfen (Stadt)					
17	Gesamtsumme Finanzhilfen Stadt					
18	Summe Aufwand/Ausgaben	-1.379	-1.439	-1.482	-1.504	k. A.
	Betriebskennzahlen					
19	Finanzhilfekoeffizient [%]	0	0	0	0	

15. Kreditaufnahmen

Nr.	Position in [Tsd. €]	2013	2014	2015	2016	2017
1	Kredit 1	0	0	0	0	0

1. Betrieb

Name Behandlungszentrum für Multiple Sklerose Kranke gemeinnützige GmbH ("Marianne-Strauß-Klinik")	UA
Rechtsform (einschließlich Zusatz) GmbH	Fachreferat nicht vorhanden
Gemeinnützigkeit ja	Betreuungsreferat Referat für Gesundheit und Umwelt

2. Gesellschafter

Stamm- / Grundkapital:	42 [Tsd. €]	
Gesellschafter / Eigentümer	[Tsd. €]	Anteile %
Landeshauptstadt München	24	57,14
Bezirk Oberbayern	7	17,14
Deutsche Multiple Sklerose Gesellschaft	5	12,86
Kuratorium Wohnen im Alter e.V.	5	12,86

3. Vertreter und Organe

Siehe Punkt 5 und 6

4. Gegenstand und Aufgaben des Betriebes

Gegenstand der Gesellschaft ist die Errichtung und der Betrieb eines Behandlungszentrums für Multiple Sklerose Kranke zu deren Behandlung und Betreuung in Kempfenhausen. Die Gesellschaft dient damit der Förderung des öffentlichen Gesundheitswesens. Das Behandlungszentrum hat den Bestimmungen für die öffentlich geförderten Krankenhäuser im Sinne des Krankenhausfinanzierungsgesetzes (KHG) zu entsprechen. In Verfolgung des Gesellschaftszweckes betreibt die Gesellschaft in Kempfenhausen eine Fachklinik für Multiple Sklerose Kranke ("Marianne-Strauß-Klinik") für ein überregionales Einzugsgebiet (§ 2 Abs. 1 Gesellschaftsvertrag) ein Pflegeheim für Multiple Sklerose Kranke und eine Tagesklinik.

5. Bezeichnung der Vertretung

Vertretung	Name	Aufgabe	Bezüge 2016 [Tsd. €]
Geschäftsführung	Prof. Dr. Jürgen Koehler	Geschäftsführer	259
	Jürgen Schneider	Geschäftsführer (ab 01.04.2016)	105
	Viktor Wohlmannstetter (Firma: Begemann Wohlmannstetter HealthCare Partner GmbH)	externer Interimsgeschäftsführer (01.01.2016 – 31.03.2016)	

zu Prof. Dr. Jürgen Koehler:
incl. Tantieme 2015 = 51.460,25 €

zu Viktor Wohlmannstetter (Firma: Begemann Wohlmannstetter HealthCare Partner GmbH):
Basierend auf Art. 94 Abs. 3 GO i. V. m. §§ 285 Nr. 9a, 286 Abs. 4 HGB wurde die Angabe der Bezüge vom Interimsgeschäftsführer verweigert.

6. Mitglieder der Beschlussorgane

Beschlussorgan	Name - Funktion
Gesellschafterversammlung	Dr. Stefan Arend - Kuratorium Wohnen im Alter e.V.
	Dr. Monika Himmighoffen - Deutsche Multiple Sklerose Gesellschaft
	Stephanie Jacobs - Vorsitzende, Landeshauptstadt München
	Josef Mederer - Bezirk Oberbayern
	-
Aufsichtsrat	Jens Gerhardt - Landeshauptstadt München
	Manfred Jagusch - Landeshauptstadt München
	Herr Hans-Peter Wabro - Deutsche Multiple Sklerose Gesellschaft LV Bayern
	Horst Schmieder - Kuratorium für Wohnen im Alter gAG
	Harald Schwab - Vorsitzender, Bezirk Oberbayern
	-

zu Jens Gerhardt:
(01.01.2016 – 31.01.2016) (ab 16.12.2016)

zu Manfred Jagusch:
(01.02.2016 – 15.12.2016)

7. Unterbeteiligungen

keine

8. Leistungsdaten

Leistungen	2013	2014	2015	2016	2017
Durchschnittliche Auslastung [%]	93,4	91,1	91	93	90
Berechnungstage	44.127	43.958	44.082	44.919	44.195
Fallzahlen	2.504	2.423	2.481	2.450	2.525
Planbetten	135	135	138	138	138
Durchschnittliche Verweildauer [Tg]	17,62	18,03	17,77	17,41	16,5
Pflegetage	44.127	43.958	44.090	44.919	44.195

zu Berechnungstage:
zu 2014 bis 2016: Korrekturen durch MDK-Prfg. noch möglich

zu Durchschnittliche Auslastung [%]:
zu 2014, 2015: Korrekturen durch MDK-Prfg. noch möglich
zu 2016, 2017: nur Klinik

zu Durchschnittliche Verweildauer [Tg]:
zu 2016, 2017: nur Klinik

9. Beschäftigte

Anzahl	2013	2014	2015	2016	2017
Durchschnittliches Vollzeitäquivalent	154,3	181,21	179,49	185,67	185,24
davon weiblich [%]	70,25	68,53	67,27	66,65	66,65
davon männlich [%]	29,75	31,47	33,07	33,35	33,35
davon nicht differenziert [%]	0	0	0	0	0
davon schwerbehindert [%]	4,21	4,16	4,25	5,86	6,42

zu Durchschnittliches Vollzeitäquivalent:

zu 2014: Zuwachs durch Verschmelzung der MSK Service GmbH mit dem Behandlungszentrum

10. Bilanzdaten / Vermögensdaten

Nr.	Position in [Tsd. €]	2013	2014	2015	2016	2017
	AKTIVA					
1	Anlagevermögen	18.548	17.542	17.498	17.044	
2	Umlaufvermögen	9.032	9.363	9.911	10.407	
3	Sonstiges	15	25	28	24	
4	Summe Aktiva	27.595	26.930	27.437	27.475	
	PASSIVA					
5	Eigenkapital	10.444	10.805	11.899	12.969	
6	Gezeichnetes Kapital	42	42	42	42	
7	Rücklagen	6.310	6.269	6.229	6.188	
8	Sonstige EK-Posten	0	0	0	0	
9	Gewinn- und Verlustvortrag	3.618	4.093	4.493	5.629	
10	Ergebnis	475	401	1.135	1.110	
11	Rückstellungen	3.176	3.100	2.978	2.738	
12	Verbindlichkeiten	3.752	3.478	3.604	3.297	
13	Verbindlichkeiten gegenüber Gesellschaftern	562	563	546	514	
14	Andere Verbindlichkeiten	3.189	2.915	3.058	2.784	
15	Sonstiges	10.223	9.547	8.956	8.471	
16	Summe Passiva	27.595	26.930	27.437	27.475	n. v.
	Bilanzkennzahlen					
17	Eigenkapitalquote [%]	37,85	40,12	43,37	47,2	
18	Verschuldungsgrad [%]	62,15	59,88	56,63	52,8	
19	Eigenkapitalverzinsung [%]	3,95	3,33	9,2	8,25	
20	Eigenkapitalverzinsung vor Gewinnabführung / Zuschuss [%]	3,95	3,33	9,2	8,25	

11. Daten der Erfolgsrechnung / Haushaltsdaten

Nr.	Position in [Tsd. €]	2013	2014	2015	2016	2017
1	Erlöse/Gebühren/Entgelte	15.240	15.502	16.136	16.948	16.957
2	Sonstige Erträge/Einnahmen	1.373	1.024	985	999	625
3	Summe Erträge/Einnahmen	16.613	16.526	17.121	17.947	17.582
4	Sachaufwand/-ausgaben	-2.891	-2.619	-2.734	-2.819	-2.938
5	Personalaufwand/-ausgaben	-8.564	-9.882	-10.153	-10.723	-10.932
6	Abschreibungen	-1.220	-1.083	-1.014	-984	-1.072
8	Sonstiger Aufwand/Ausgaben	-3.489	-2.612	-2.098	-2.322	-1.741
9	Summe Aufwand/Ausgaben	-16.163	-16.196	-15.999	-16.849	-16.682
10	Betriebs-/Haushaltsergebnis	450	330	1.122	1.098	900
11	Finanzergebnis	-20	-13	-11	-12	9
12	Ergebnis der gewöhnlichen Geschäftstätigkeit	429	316	1.111	1.086	909
13	Außerordentliches Ergebnis	0	64	0		
14	Steuern	-17	-20	-16	-16	-21
15	Zwischenergebnis	413	360	1.095	1.070	888
17	Zuschüsse der Eigentümer	0	0	0	0	0
18	Jahresüberschuss/-fehlbetrag	413	360	1.095	1.070	888
	Betriebskennzahlen					
19	Deckungsgrad [%]	102,78	102,04	107,01	106,52	105,4

12. Städtische Garantieverpflichtungen

"Die Gesellschafter verpflichten sich, sofern notwendig, die für das Behandlungszentrum ... nach Maßgabe der jeweiligen Wirtschaftspläne jeweils erforderlichen Zuschüsse zur Abdeckung des etwa ungedeckten Finanzbedarfs zu leisten. Stadt und Bezirk jeweils nach Maßgabe ihrer haushaltsrechtlichen Bewilligungen. Die Zuschüsse sollen insgesamt einen jährlichen Betrag von 250 Tsd. € nicht überschreiten." Bis 51.129 € (= Sockelbetrag) des ungedeckten Finanzbedarfs werden von der Landeshauptstadt München 35 % übernommen. Der 51.129 € überschreitende Bedarf wird von der Landeshauptstadt München und dem Bezirk Oberbayern gedeckt. (§ 2 Abs. 2 und 3, und § 3 Verlustabdeckungsvereinbarung)

13. Finanzielle Zielvorgaben

Beteiligungsunternehmen "sind unter Beachtung betriebswirtschaftlicher Grundsätze und des Grundsatzes der Sparsamkeit und Wirtschaftlichkeit so zu führen, dass der öffentliche Zweck erfüllt wird." (Art. 95 Abs. 1 Satz 1 GO)

14. Finanzhilfedaten

Nr.	Position in [Tsd. €]	2013	2014	2015	2016	2017
	Sichtbare Finanzhilfen (Stadt)					
8	Sonstige Sichtbare	0	0	0	0	0
9	Summe sichtbare Finanzhilfen (Stadt)	0	0	0	0	0
	Nicht-sichtbare Finanzhilfen (Stadt)					
11	Verzicht auf Stammkapitalverzinsung	1	1	1	1	1
14	Verzicht auf Bürgschaftsgebühren	0	0	0	0	0
15	Sonstiges (s. Erläuterungen)	0	0	0	0	0
16	Summe nicht-sichtbare Finanzhilfen (Stadt)	1	1	1	1	1
17	Gesamtsumme Finanzhilfen Stadt	1	1	1	1	1
18	Summe Aufwand/Ausgaben	-16.163	-16.196	-15.999	-16.849	-16.682
	Betriebskennzahlen					
19	Finanzhilfekoeffizient [%]	0,01	0,01	0,01	0	0

15. Kreditaufnahmen

Nr.	Position in [Tsd. €]	2013	2014	2015	2016	2017
1	Kredit 1	0	0	0	0	0

1. Betrieb

Name Deutsches Theater Grund- und Hausbesitz GmbH		UA
Rechtsform (einschließlich Zusatz) GmbH	Fachreferat nicht vorhanden	
Gemeinnützigkeit nein	Betreuungsreferat Kommunalreferat	

2. Gesellschafter

Stamm- / Grundkapital:	2.556 [Tsd. €]	Anteile	
Gesellschafter / Eigentümer		[Tsd. €]	%
Landeshauptstadt München		2.556	100

3. Vertreter und Organe

Siehe Punkt 5 und 6

4. Gegenstand und Aufgaben des Betriebes

Verwaltung einschließlich des Erhalts des jeweiligen Grund- und Hausbesitzes der Gesellschaft sowie die Vermietung und Verpachtung der einzelnen Häuser, Betriebe und Wohnungen dieses Grundbesitzes, insbesondere die Verpachtung des Anwesens „Deutsches Theater“ in München, Schwanthalerstr. 13, zu Zwecken des Theater- und Faschingsbetriebes (vgl. § 2 der Satzung).

5. Bezeichnung der Vertretung

Vertretung	Name	Aufgabe	Bezüge 2016 [Tsd. €]
Geschäftsführung	Heinz Dederichs	Geschäftsführer	132

6. Mitglieder der Beschlussorgane

Beschlussorgan	Name - Funktion
Gesellschafterversammlung	Axel Markwardt - Vorsitzender -
Aufsichtsrat	Bgm. Josef Schmid - Vorsitzender Alexander Reissl - stv. Vorsitzender Axel Markwardt - Dr. Ingrid Anker - bis 31.03.2017 Hans Podiuk - Richard Quaas - Thomas Niederbühl - Kathrin Abele - ab 01.04.2017 -

zu Axel Markwardt:
Vertretung: Edwin Grodeke

7. Unterbeteiligungen

keine

8. Leistungsdaten

Leistungen	2013	2014	2015	2016	2017
Vermietete / verpachtete Anwesen	2	2	2	2	2
Im Erbbaurecht vergebene Anwesen	1	1	1	2	2

zu Im Erbbaurecht vergebene Anwesen:

zu 2013: Wegen Mindestsanierung nur noch Bewirtschaftung des Hotels Schwanthalerstr. 15

zu 2014, 2015: Schwanthalerstr. 15

zu 2016, 2017: Schwanthalerstr. 15 und Schwanthalerstr. 23

zu Vermietete / verpachtete Anwesen:

zu 2013: ab 09/2013 Vermietung Deutsches Theater, Bürofläche; ab 19.11.2013 Vermietung der Theatergaststätte Schwanthalerstr. 13

zu 2014 bis 2017: Schwanthalerstr. 13 und Landwehrstr. 18

9. Beschäftigte

Anzahl	2013	2014	2015	2016	2017
Durchschnittliches Vollzeitäquivalent	7	7	6	5	5
davon weiblich [%]	42,86	42,86	50	40	40
davon männlich [%]	57,14	57,14	50	60	60
davon nicht differenziert [%]	0	0	0	0	0
davon schwerbehindert [%]	0	14,29	16,67	20	20

10. Bilanzdaten / Vermögensdaten

Nr.	Position in [Tsd. €]	2013	2014	2015	2016	2017
	AKTIVA					
1	Anlagevermögen	4.335	4.016	3.689	3.173	
2	Umlaufvermögen	13.270	10.317	6.425	7.089	
3	Sonstiges	913	935	709	0	
4	Summe Aktiva	18.518	15.268	10.823	10.262	
	PASSIVA					
5	Eigenkapital	124	108	91	103	
6	Gezeichnetes Kapital	2.556	2.556	2.556	2.556	
7	Rücklagen	0	0	0	0	
8	Sonstige EK-Posten	1.037	1.043	801	75	
9	Gewinn- und Verlustvortrag	-2.681	-3.470	-3.491	-3.266	
10	Ergebnis	-789	-22	226	738	
11	Rückstellungen	359	6.086	2.712	481	
12	Verbindlichkeiten	18.036	9.053	7.997	9.673	
13	Verbindlichkeiten gegenüber Gesellschaftern	15.020	7.714	7.733	9.386	
14	Andere Verbindlichkeiten	3.015	1.339	264	288	
15	Sonstiges	0	21	24	5	
16	Summe Passiva	18.518	15.268	10.823	10.262	k. A.
	Bilanzkennzahlen					
17	Eigenkapitalquote [%]	0,67	0,71	0,84	1,01	
18	Verschuldungsgrad [%]	99,33	99,29	99,16	98,99	
19	Eigenkapitalverzinsung [%]	-635,83	-20,1	247,27	715	
20	Eigenkapitalverzinsung vor Gewinnabführung / Zuschuss [%]	-635,83	-20,1	247,27	715	

zu Aktiva Sonstiges:

zu 2013 bis 2015: Nicht durch Eigenkapital gedeckter Fehlbetrag

11. Daten der Erfolgsrechnung / Haushaltsdaten

Nr.	Position in [Tsd. €]	2013	2014	2015	2016	2017
1	Erlöse/Gebühren/Entgelte	331	1.358	1.657	1.921	2.208
2	Sonstige Erträge/Einnahmen	16	368	63	1.380	17
3	Summe Erträge/Einnahmen	348	1.726	1.720	3.301	2.225
4	Sachaufwand/-ausgaben	-114	-666	-509	-1.618	-869
5	Personalaufwand/-ausgaben	-537	-598	-476	-418	-436
6	Abschreibungen	-331	-334	-333	-334	-336
8	Sonstiger Aufwand/Ausgaben	-108	-91	-102	-105	-121
9	Summe Aufwand/Ausgaben	-1.090	-1.688	-1.420	-2.475	-1.763
10	Betriebs-/Haushaltsergebnis	-742	39	300	827	462
11	Finanzergebnis	7	-5	-8	-25	-37
12	Ergebnis der gewöhnlichen Geschäftstätigkeit	-735	34	292	801	426
13	Außerordentliches Ergebnis	0	0	0		
14	Steuern	-54	-56	-66	-64	-63
15	Zwischenergebnis	-789	-22	226	738	363
16	Aufwendungen aus Gewinnabführung	0	0	0	0	0
17	Zuschüsse der Eigentümer	0	0	0	0	0
18	Jahresüberschuss/-fehlbetrag	-789	-22	226	738	363
	Betriebskennzahlen					
19	Deckungsgrad [%]	31,9	102,28	121,12	133,4	126,23

12. Städtische Garantieverpflichtungen

keine

13. Finanzielle Zielvorgaben

Beteiligungsunternehmen "sind unter Beachtung betriebswirtschaftlicher Grundsätze und des Grundsatzes der Sparsamkeit und Wirtschaftlichkeit so zu führen, dass der öffentliche Zweck erfüllt wird." (Art. 95 Abs. 1 Satz 1 GO)

14. Finanzhilfedaten

Nr.	Position in [Tsd. €]	2013	2014	2015	2016	2017
	Sichtbare Finanzhilfen (Stadt)					
2	Investitionszuschuss erhalten	25.000	8.000	2.000	500	1.800
3	Investitionszuschuss Rückzahlung (auch aus Vorjahren)	0	0	0	0	0
4	Betriebszuschuss (Planansatz)	0	0	0	0	0
5	Betriebszuschuss (erhalten)	0	0	0	0	
6	Betriebszuschuss (tatsächlich verbraucht)	0	0	0	0	
7	Betriebszuschuss Rückzahlung (auch aus Vorjahren)	0	0	0	0	0
8	Sonstige Sichtbare	0	0	0	0	0
9	Summe sichtbare Finanzhilfen (Stadt)	25.000	8.000	2.000	500	1.800
	Nicht-sichtbare Finanzhilfen (Stadt)					
11	Verzicht auf Stammkapitalverzinsung	109	98	98	86	86
12	Verzicht auf Gewinnausschüttung	0	0	0	0	0
13	Zinsverzichte aus Darlehen	386	386	386	386	386
14	Verzicht auf Bürgschaftsgebühren	0	0	0	0	0
15	Sonstiges (s. Erläuterungen)	0	0	0	0	0
16	Summe nicht-sichtbare Finanzhilfen (Stadt)	494	484	484	471	471
17	Gesamtsumme Finanzhilfen Stadt	25.494	8.484	2.484	971	2.271
18	Summe Aufwand/Ausgaben	-1.090	-1.688	-1.420	-2.475	-1.763
	Betriebskennzahlen					
19	Finanzhilfekoeffizient [%]	1.609,13	390,65	130,46	32,97	101,68

zu Investitionszuschuss erhalten:
Geldmittelzuflüsse im Rahmen "Mindestsanierung Deutsches Theater ab 2008"

15. Kreditaufnahmen

Nr.	Position in [Tsd. €]	2013	2014	2015	2016	2017
1	Kredit 1	0	0	0	0	0

1. Betrieb

Name Deutsches Theater München Betriebsgesellschaft mbH		UA
Rechtsform (einschließlich Zusatz) GmbH	Fachreferat nicht vorhanden	
Gemeinnützigkeit nein	Betreuungsreferat Kulturreferat	

2. Gesellschafter

Stamm- / Grundkapital:	767 [Tsd. €]	Anteile	
Gesellschafter / Eigentümer		[Tsd. €]	%
Landeshauptstadt München		767	100

3. Vertreter und Organe

Siehe Punkt 5 und 6

4. Gegenstand und Aufgaben des Betriebes

"Gegenstand des Betriebes ist die Anpachtung und der ganze bzw. teilweise Betrieb des Deutschen Theaters, die Führung des Theaterbetriebes, des Saalgeschäftes insbesondere der Fasching und aller zu einem Theater- und Saalunternehmen gehörigen und möglichen Nebenbetriebe. Das Theaterprogramm soll insbesondere Operette, Musical, Volkstheater und moderne Show umfassen. Die Gesellschaft kann alle Aufgaben durchführen, die mit dem Gegenstand des Unternehmens im Veranstaltungsbereich zusammenhängen. Sie kann sich zur Erfüllung ihrer Aufgaben an Unternehmen gleicher oder verwandter Art beteiligen sowie solche Unternehmen gründen oder erwerben." (§ 2 der Satzung)

5. Bezeichnung der Vertretung

Vertretung	Name	Aufgabe	Bezüge 2016 [Tsd. €]
Geschäftsführung	Carmen Bayer	Gleichberechtigte und einzelvertretungsberechtigte Geschäftsführerin	
	Werner Steer	Gleichberechtigter und einzelvertretungsberechtigter Geschäftsführer	

zur Vertretung Geschäftsführung:

Die Bezüge der Geschäftsführung entspr. § 285 Nr. 9 HGB belaufen sich für 2016 auf insgesamt 256 Tsd. € (inkl. Tantieme).

6. Mitglieder der Beschlussorgane

Beschlussorgan	Name - Funktion
	-
Aufsichtsrat	Josef Schmid - Vorsitzender
	Richard Quaas - stellvertretender Vorsitzender
	Kathrin Abele -
	Eva Caim -
	Thomas Niederbühl -
	Dr. Hans-Georg Küppers -
	Klaus-Peter Rupp -
	-

7. Unterbeteiligungen

keine

8. Leistungsdaten

Leistungen	2013	2014	2015	2016	2017
Zahl der Veranstaltungen-Theaterbetrieb	44	283	325	286	308
Faschings-Eigenveranstaltungen	3	6	9	12	5
Faschings-Fremdveranstaltungen	8	11	12	12	12
Besucherszahl (Theater, Ball)	52.165	287.193	296.470	292.060	309.000
Besucherauslastung Theater [%]	66	70	68	72	67
Kaufauslastung Theater [%]	44	59	60	65	60

9. Beschäftigte

Anzahl	2013	2014	2015	2016	2017
Durchschnittliches Vollzeitäquivalent	31	34	33	37	39
davon weiblich [%]	54,84	55,88	57,58	54,05	58,97
davon männlich [%]	45,16	44,12	42,42	45,95	41,03
davon nicht differenziert [%]	0	0	0	0	0
davon schwerbehindert [%]	0	0	0	0	0

10. Bilanzdaten / Vermögensdaten

Nr.	Position in [Tsd. €]	2013	2014	2015	2016	2017
	AKTIVA					
1	Anlagevermögen	23	251	196	163	
2	Umlaufvermögen	4.628	8.469	8.942	10.629	
3	Sonstiges	339	11	26	36	
4	Summe Aktiva	4.989	8.731	9.164	10.827	
	PASSIVA					
5	Eigenkapital	2.339	3.217	3.659	3.584	
6	Gezeichnetes Kapital	767	767	767	767	
7	Rücklagen	501	1.572	2.231	2.231	
8	Sonstige EK-Posten	0	0	0	0	
9	Gewinn- und Verlustvortrag	0	0	0	0	
10	Ergebnis	1.071	878	662	586	
11	Rückstellungen	149	386	127	197	
12	Verbindlichkeiten	2.501	5.127	5.366	7.040	
13	Verbindlichkeiten gegenüber Gesellschaftern	0	12	35	13	
14	Andere Verbindlichkeiten	2.501	5.115	5.331	7.027	
15	Sonstiges	0	0	11	7	
16	Summe Passiva	4.989	8.731	9.164	10.827	k. A.
	Bilanzkennzahlen					
17	Eigenkapitalquote [%]	46,88	36,85	39,93	33,1	
18	Verschuldungsgrad [%]	53,12	63,15	60,07	66,9	
19	Eigenkapitalverzinsung [%]	45,79	27,29	18,08	16,35	
20	Eigenkapitalverzinsung vor Gewinnabführung / Zuschuss [%]	-131,67	-27,19	-9,25	-32,57	

11. Daten der Erfolgsrechnung / Haushaltsdaten

Nr.	Position in [Tsd. €]	2013	2014	2015	2016	2017
1	Erlöse/Gebühren/Entgelte	1.253	10.666	11.963	16.681	12.960
2	Sonstige Erträge/Einnahmen	131	1.013	561	88	0
3	Summe Erträge/Einnahmen	1.384	11.678	12.524	16.769	12.960
4	Sachaufwand/-ausgaben	-457	-5.769	-6.798	-11.474	-7.686
5	Personalaufwand/-ausgaben	-1.847	-2.011	-2.054	-2.237	-2.523
6	Abschreibungen	-628	-28	-62	-56	-55
8	Sonstiger Aufwand/Ausgaben	-1.533	-4.707	-3.945	-4.168	-4.609
9	Summe Aufwand/Ausgaben	-4.466	-12.515	-12.859	-17.936	-14.873
10	Betriebs-/Haushaltsergebnis	-3.081	-837	-335	-1.167	-1.913
11	Finanzergebnis	1	-38	-3	0	0
12	Ergebnis der gewöhnlichen Geschäftstätigkeit	-3.080	-875	-338	-1.167	-1.913
13	Außerordentliches Ergebnis	0	0	0		
14	Steuern	0	0	0	0	0
15	Zwischenergebnis	-3.080	-875	-338	-1.167	-1.913
17	Zuschüsse der Eigentümer	4.151	1.753	1.000	1.753	1.753
18	Jahresüberschuss/-fehlbetrag	1.071	878	662	586	-160
	Betriebskennzahlen					
19	Deckungsgrad [%]	31	93,31	97,39	93,49	87,14

zu Deckungsgrad [%]:

zu 2013: Ursache für den niedrigen Deckungsgrad sind die deutlich geringeren Erlöse aufgrund der 9-monatigen umzugsbedingten Spielbetriebspause von April bis Dezember 2013.

zu Erlöse/Gebühren/Entgelte:

zu 2013: Der Erlösrückgang in 2013 ist auf die 9-monatige Spielpause von April bis Dezember 2013 zurückzuführen.

12. Städtische Garantieverpflichtungen

Der Rechtsanspruch auf Finanzhilfen ergibt sich aus dem Beschluss des Stadtrates vom 14./20.07.1982. Dadurch verpflichtet sich die Landeshauptstadt München, die für die Deutsche Theater München Betriebsgesellschaft mbH nach Maßgabe der Wirtschaftspläne erforderlichen Zuschüsse zur Abdeckung des ungedeckten Finanzbedarfes für die Dauer des Bestehens der Gesellschaft in die Entwürfe ihrer jeweiligen Haushaltspläne aufzunehmen und nach Maßgabe ihrer haushaltsrechtlichen Bewilligung zu leisten.

13. Finanzielle Zielvorgaben

Beteiligungsunternehmen "sind unter Beachtung betriebswirtschaftlicher Grundsätze und des Grundsatzes der Sparsamkeit und Wirtschaftlichkeit so zu führen, dass der öffentliche Zweck erfüllt wird." (Art. 95 Abs. 1 Satz 1 GO)

14. Finanzhilfedaten

Nr.	Position in [Tsd. €]	2013	2014	2015	2016	2017
	Sichtbare Finanzhilfen (Stadt)					
2	Investitionszuschuss erhalten	547	142	124	88	84
4	Betriebszuschuss (Planansatz)	4.284	1.753	1.753	1.753	1.753
5	Betriebszuschuss (erhalten)	4.151	1.753	1.000	1.753	
6	Betriebszuschuss (tatsächlich verbraucht)	3.080	878	338	1.167	
7	Betriebszuschuss Rückzahlung (auch aus Vorjahren)	0	0	-220	-662	-176
8	Sonstige Sichtbare	0	0	0	0	0
9	Summe sichtbare Finanzhilfen (Stadt)	4.698	1.895	904	1.179	1.661
	Nicht-sichtbare Finanzhilfen (Stadt)					
11	Verzicht auf Stammkapitalverzinsung	33	30	30	26	26
15	Sonstiges (s. Erläuterungen)	0	0	0	0	0
16	Summe nicht-sichtbare Finanzhilfen (Stadt)	33	30	30	26	26
17	Gesamtsumme Finanzhilfen Stadt	4.731	1.925	934	1.205	1.687
18	Summe Aufwand/Ausgaben	-4.466	-12.515	-12.859	-17.936	-14.873
	Betriebskennzahlen					
19	Finanzhilfekoeffizient [%]	105,17	15,34	7,25	6,71	11,32

zu Betriebszuschuss Rückzahlung (auch aus Vorjahren):

zu 2015: Überschuss aus 2014

zu 2016: Überschuss aus 2015

zu 2017: Überschuss aus 2016

15. Kreditaufnahmen

Nr.	Position in [Tsd. €]	2013	2014	2015	2016	2017
1	Kredit 1	0	0	0	0	0

1. Betrieb

Name Flughafen München GmbH - Konzern		UA
Rechtsform (einschließlich Zusatz) GmbH	Fachreferat nicht vorhanden	
Gemeinnützigkeit nein	Betreuungsreferat Referat für Arbeit und Wirtschaft	

2. Gesellschafter

Stamm- / Grundkapital:	306.776 [Tsd. €]	
Gesellschafter / Eigentümer	[Tsd. €]	%
Freistaat Bayern	156.456	51
Bundesrepublik Deutschland	79.762	26
Landeshauptstadt München	70.558	23

3. Vertreter und Organe

Siehe Punkt 5 und 6

4. Gegenstand und Aufgaben des Betriebes

"Gegenstand des Unternehmens ist der Betrieb des Flughafens München, einschließlich aller dem Gesellschaftszweck unmittelbar oder mittelbar dienenden Nebengeschäfte. Die Gesellschaft kann sich zur Erfüllung ihrer Aufgaben an anderen Unternehmen beteiligen." (§ 2 Gesellschaftsvertrag) Der öffentliche Zweck ergibt sich dadurch, dass die Flughafen München GmbH als Betreiberin des Flughafens München, der im Sinne der § 6 Abs. 3 LuftVG (Luftverkehrsgesetz), § 38 Abs. 2 Zif. 1 LuftVZO (Luftverkehrszulassungsordnung) dem allgemeinen Verkehr dient, die Betriebspflicht für die Flughafenanlagen obliegt. Ihr kommt in Wahrnehmung der ihr durch die Gesellschafter übertragenen Aufgaben die Verpflichtung zu, Verkehrsanlagen in dem Umfang bereit zu halten, wie dies den Verkehrsbedürfnissen entspricht.

5. Bezeichnung der Vertretung

Vertretung	Name	Aufgabe	Bezüge 2016 [Tsd. €]
Geschäftsführung	Dr. Michael Kerkloh	Vorsitzender/Sprecher der Geschäftsführung und Arbeitsdirektor	
	Thomas Weyer	Geschäftsführer Finanzen und Infrastruktur	
	Andrea Gebbeken	Geschäftsführerin Commercial und Security	

zu Dr. Michael Kerkloh:
davon 170.000 € Tantieme

zu Thomas Weyer:
davon 151.111 € Tantieme

zu Andrea Gebbeken:
Grundgehalt, seit 01.10.2016, keine Tantieme

6. Mitglieder der Beschlussorgane

Beschlussorgan	Name - Funktion
Gesellschafterversammlung	Dr. Markus Söder - Vertreter Freistaat Bayern
	Thorsten Willhardt - Vertreter Bund
	Dieter Reiter - Vertreter Landeshauptstadt München
	-
Aufsichtsrat	Dr. Markus Söder - Vorsitzender
	Wolfgang Lazik -
	Dr. Bernhard Schwab -
	Josef Poxleitner - (bis 23.06.2016)
	Christiane Wietgrefe-Peckmann -
	Dr. Martina Hinricher -
	Dieter Reiter -
	Josef Schmid -
	Thomas Bihler -
	Heinrich Birner -
	Hans-Joachim Bues -
	Michael Börries - (bis 31.12.2016)
	Orhan Kurtulan -
	Bernhard Plath -
	Anna Müller -
	Renate Siedentopf -
	Helmut Schütz - (ab 23.06.2016)
Irena Castello - (ab 01.01.2017)	
-	

7. Unterbeteiligungen

Beteiligung an	Kapitalanteil		Ergebnis [Tsd. €]
	[Tsd. €]	[%]	
aerogate München Gesellschaft für Luftverkehrsabfertigungen mbH (siehe auch dort)	1.023	100	445
AeroGround Berlin GmbH (siehe auch dort)	50	100	-1.107
AeroGround Flughafen München GmbH (siehe auch dort)	250	100	1.945
Allresto Flughafen München Hotel und Gaststätten GmbH (siehe auch dort)	26	100	17.954
CAP Flughafen München Sicherheits-GmbH (siehe auch dort)	105	100	-123
Cargogate Flughafen München Gesellschaft für Luftverkehrsabfertigung mbH (siehe auch dort)	512	100	-918
EFM - Gesellschaft für Enteisen und Flugzeugschleppen am Flughafen München GmbH (siehe auch dort)	502	49	2.441
eurotrade Flughafen München Handels-GmbH (siehe auch dort)	26	100	11.831
Flughafen München Baugesellschaft mbH (siehe auch dort)	16	60	4
Flughafen München GmbH (siehe auch dort)	306.776	100	205.356
FMV - Flughafen München Versicherungsvermittlungsgesellschaft mbH (siehe auch dort)	26	100	476
HSD Flughafen GmbH, Berlin (siehe auch dort)	25	100	-37
InfoGate Information Systems GmbH (siehe auch dort)	25	100	168
MAC Grundstücksgesellschaft mbH & Co.KG i.L. (siehe auch dort)	95	94,9	-18
MediCare Flughafen München Medizinisches Zentrum GmbH (siehe auch dort)	153	51	60
Munich Airport International GmbH (siehe auch dort)	25	100	0
Munich AirportClinic GmbH (siehe auch dort)	25	100	0
Radiologisches Diagnostikzentrum München Airport GmbH	5	20	-17
Terminal 2 Gesellschaft mbH & Co. oHG (siehe auch dort)	16.815	60	41.947

zu aerogate München Gesellschaft für Luftverkehrsabfertigungen mbH:
zum Vorjahresergebnis:
Ergebnisabführungsvertrag

zu AeroGround Berlin GmbH:
zum Kapitalanteil:
mittelbare Beteiligung über die AeroGround Flughafen München GmbH

zu AeroGround Flughafen München GmbH:
zum Vorjahresergebnis:
exkl. AeroGround Berlin GmbH (Ergebnisabführungsvertrag)

zu Allresto Flughafen München Hotel und Gaststätten GmbH:
zum Vorjahresergebnis:
Ergebnisabführungsvertrag

zu eurotrade Flughafen München Handels-GmbH:
zum Vorjahresergebnis:
Ergebnisabführungsvertrag

zu HSD Flughafen GmbH, Berlin:
zum Kapitalanteil:
mittelbare Beteiligung über die AeroGround Berlin GmbH

zu InfoGate Information Systems GmbH:
zum Vorjahresergebnis:
Ergebnisabführungsvertrag

zu MAC Grundstücksgesellschaft mbH & Co.KG i.L.:
zum Vorjahresergebnis:
(01.11.-31.12.2016)

zu Munich AirportClinic GmbH:
zum Kapitalanteil:
mittelbare Beteiligung über die AeroGround Flughafen München GmbH
zum Vorjahresergebnis:
In 2017 gegründet

zu Radiologisches Diagnostikzentrum München Airport GmbH:
zum Kapitalanteil:
mittelbare Beteiligung über die Medicare
zum Vorjahresergebnis:
Wert aus JA 2015, JA 2016 liegt noch nicht vor

8. Leistungsdaten

Leistungen	2013	2014	2015	2016	2017
Passagieraufkommen [Tsd.]	38.689,95	39.716,9	40.998,55	42.278	k. A.
Starts und Landungen	381.951	376.678	379.911	394.430	k. A.
Luftfrachtumschlag (in t)	269.980	291.475	317.387	355.950	k. A.
Luftpostumschlag (in t)	17.829	17.866	18.775	19.171	k. A.
Abfertigungen im Bodenverkehrsdienst	108.843	106.972	109.912	107.424	k. A.

9. Beschäftigte

Anzahl	2013	2014	2015	2016	2017
Durchschnittliches Vollzeitäquivalent	6.421,87	6.718	7.031,09	7.739,6	k. A.
davon weiblich [%]	34,08	31,51	30,57	30,02	
davon männlich [%]	65,92	68,49	69,43	69,98	
davon nicht differenziert [%]	0	0	0	0	
davon schwerbehindert [%]	7,96	8,35	7,06	6,9	

10. Bilanzdaten / Vermögensdaten

Nr.	Position in [Tsd. €]	2013	2014	2015	2016	2017
	AKTIVA					
1	Anlagevermögen	4.941.424	5.026.742	5.068.932	5.100.966	
2	Umlaufvermögen	454.922	210.120	335.476	142.895	
3	Sonstiges	566	0	0	0	
4	Summe Aktiva	5.396.912	5.236.862	5.404.408	5.243.861	
	PASSIVA					
5	Eigenkapital	1.839.761	1.906.972	2.090.097	2.236.468	
6	Gezeichnetes Kapital	306.776	306.776	306.776	306.776	
7	Rücklagen	100.006	96.625	127.546	150.993	
8	Sonstige EK-Posten	1.432.979	1.503.571	1.655.775	1.778.699	
10	Ergebnis	0	0	0	0	
11	Rückstellungen	169.919	178.355	177.756	191.307	
12	Verbindlichkeiten	2.828.128	3.037.203	3.110.304	2.815.399	
13	Verbindlichkeiten gegenüber Gesellschaftern	492.000	503.310	502.573	502.450	
14	Andere Verbindlichkeiten	2.336.128	2.533.893	2.607.731	2.312.949	
15	Sonstiges	559.104	114.332	26.251	687	
16	Summe Passiva	5.396.912	5.236.862	5.404.408	5.243.861	k. A.
	Bilanzkennzahlen					
17	Eigenkapitalquote [%]	34,09	36,41	38,67	42,65	
18	Verschuldungsgrad [%]	65,91	63,59	61,33	57,35	
19	Eigenkapitalverzinsung [%]	5,36	5,25	5,42	5,44	
20	Eigenkapitalverzinsung vor Gewinnabführung / Zuschuss [%]	5,36	5,25	6,86	6,78	

zu 2013 bis 2016: Jahresabschluss nach IFRS

zu Ergebnis:

zu 2013 bis 2016: Das Ergebnis wird in der Bilanz gemäß IFRS in den Rücklagen unter "Übriges Eigenkapital" ausgewiesen.

11. Daten der Erfolgsrechnung / Haushaltsdaten

Nr.	Position in [Tsd. €]	2013	2014	2015	2016	2017
1	Erlöse/Gebühren/Entgelte	1.184.397	1.200.075	1.249.306	1.364.122	
2	Sonstige Erträge/Einnahmen	44.793	53.965	60.261	66.573	
3	Summe Erträge/Einnahmen	1.229.190	1.254.040	1.309.567	1.430.695	
4	Sachaufwand/-ausgaben	-316.413	-314.584	-326.599	-352.085	
5	Personalaufwand/-ausgaben	-348.425	-374.304	-400.342	-452.515	
6	Abschreibungen	-208.919	-212.206	-214.278	-239.071	
8	Sonstiger Aufwand/Ausgaben	-96.673	-86.439	-88.393	-97.092	
9	Summe Aufwand/Ausgaben	-970.430	-987.533	-1.029.612	-1.140.763	
10	Betriebs-/Haushaltsergebnis	258.760	266.507	279.955	289.932	
11	Finanzergebnis	-105.160	-100.484	-81.533	-80.059	
12	Ergebnis der gewöhnlichen Geschäftstätigkeit	153.600	166.023	198.422	209.873	
13	Außerordentliches Ergebnis	0	0	0		
14	Steuern	-54.994	-65.971	-55.089	-58.242	
15	Zwischenergebnis	98.606	100.052	143.333	151.631	
16	Aufwendungen aus Gewinnabführung	0	0	-30.000	-30.000	
17	Zuschüsse der Eigentümer	0	0	0	0	
18	Jahresüberschuss/-fehlbetrag	98.606	100.052	113.333	121.631	k. A.
	Betriebskennzahlen					
19	Deckungsgrad [%]	126,66	126,99	127,19	125,42	

zu Zwischenergebnis:

zu 2015, 2016: Jahresergebnis vor Gewinnausschüttung

zu Jahresüberschuss/-fehlbetrag:

zu 2015, 2016: Jahresergebnis nach Gewinnausschüttung

12. Städtische Garantieverpflichtungen

keine

13. Finanzielle Zielvorgaben

Beteiligungsunternehmen "sind unter Beachtung betriebswirtschaftlicher Grundsätze und des Grundsatzes der Sparsamkeit und Wirtschaftlichkeit so zu führen, dass der öffentliche Zweck erfüllt wird." (Art. 95 Abs. 1 Satz 1 GO)

14. Finanzhilfedaten

Nr.	Position in [Tsd. €]	2013	2014	2015	2016	2017
	Sichtbare Finanzhilfen (Stadt)					
2	Investitionszuschuss erhalten	0	0	0	0	0
4	Betriebszuschuss (Planansatz)	0	0	0	0	0
5	Betriebszuschuss (erhalten)	0	0	0	0	
8	Sonstige Sichtbare	0	0	-4.183	-4.536	-4.536
9	Summe sichtbare Finanzhilfen (Stadt)	0	0	-4.183	-4.536	-4.536
	Nicht-sichtbare Finanzhilfen (Stadt)					
11	Verzicht auf Stammkapitalverzinsung	2.999	2.717	0	0	0
13	Zinsverzichte aus Darlehen	0	0	0	0	0
15	Sonstiges (s. Erläuterungen)	0	0	0	0	0
16	Summe nicht-sichtbare Finanzhilfen (Stadt)	2.999	2.717	0	0	0
17	Gesamtsumme Finanzhilfen Stadt	2.999	2.717	-4.183	-4.536	-4.536
18	Summe Aufwand/Ausgaben	-970.430	-987.533	-1.029.612	-1.140.763	k. A.
	Betriebskennzahlen					
19	Finanzhilfekoeffizient [%]	0,31	0,27	-0,41	-0,4	

zu Sonstige Sichtbare:

zu 2015: Die Gesellschafter haben am 30.06.2015 erstmals die Ausschüttung einer Eigenkapitalverzinsung i.H.v. 30 Mio. € aus dem Jahresüberschuss 2014 beschlossen (Anteil LHM 6,9 Mio. €). Anteil LHM abzgl. anteilige Stammkapitalverzinsung i.H.v. 2.716.501,48 €

zu 2016, 2017: Ausschüttung einer Eigenkapitalverzinsung i.H.v. 30 Mio. € aus dem Jahresüberschuss des Vorjahres (Anteil LHM 6,9 Mio. €). Anteil LHM abzgl. anteilige Stammkapitalverzinsung i.H.v. 2.363.709,08 €

15. Kreditaufnahmen

keine Angaben

1. Betrieb

Name Flughafen München GmbH	UA
Rechtsform (einschließlich Zusatz) GmbH	Fachreferat nicht vorhanden
Gemeinnützigkeit nein	Betreuungsreferat Referat für Arbeit und Wirtschaft

2. Gesellschafter

Stamm- / Grundkapital:	306.776 [Tsd. €]	
Gesellschafter / Eigentümer	[Tsd. €]	%
Freistaat Bayern	156.456	51
Bundesrepublik Deutschland	79.762	26
Landeshauptstadt München	70.558	23

3. Vertreter und Organe

Siehe Punkt 5 und 6

4. Gegenstand und Aufgaben des Betriebes

"Gegenstand des Unternehmens ist der Betrieb des Flughafens München, einschließlich aller dem Gesellschaftszweck unmittelbar oder mittelbar dienenden Nebengeschäfte. Die Gesellschaft kann sich zur Erfüllung ihrer Aufgaben an anderen Unternehmen beteiligen." (§ 2 Gesellschaftsvertrag) Der öffentliche Zweck ergibt sich dadurch, dass die Flughafen München GmbH als Betreiberin des Flughafens München, der im Sinne der § 6 Abs. 3 LuftVG (Luftverkehrsgesetz), § 38 Abs. 2 Zif. 1 LuftVZO (Luftverkehrszulassungsordnung) dem allgemeinen Verkehr dient, die Betriebspflicht für die Flughafenanlagen obliegt. Ihr kommt in Wahrnehmung der ihr durch die Gesellschafter übertragenen Aufgaben die Verpflichtung zu, Verkehrsanlagen in dem Umfang bereit zu halten, wie dies den Verkehrsbedürfnissen entspricht.

5. Bezeichnung der Vertretung

Vertretung	Name	Aufgabe	Bezüge 2016 [Tsd. €]
Geschäftsführung	Dr. Michael Kerkloh	Vorsitzender/Sprecher der Geschäftsführung und Arbeitsdirektor	497
	Thomas Weyer	Geschäftsführer Finanzen und Infrastruktur	450
	Andrea Gebbeken	Geschäftsführerin Commercial und Security	53

zu Dr. Michael Kerkloh:
davon 170.000 € Tantieme

zu Thomas Weyer:
davon 151.111 € Tantieme

zu Andrea Gebbeken:
Grundgehalt, seit 01.10.2016, keine Tantieme

6. Mitglieder der Beschlussorgane

Beschlussorgan	Name - Funktion
Gesellschafterversammlung	Dr. Markus Söder - Vertreter Freistaat Bayern
	Thorsten Willhardt - Vertreter Bund
	Dieter Reiter - Vertreter Landeshauptstadt München
	-
Aufsichtsrat	Dr. Markus Söder - Vorsitzender
	Wolfgang Lazik -
	Dr. Bernhard Schwab -
	Josef Poxleitner - (bis 23.06.2016)
	Christiane Wietgrefe-Peckmann -
	Dr. Martina Hinricher -
	Dieter Reiter -
	Josef Schmid -
	Thomas Bihler -
	Heinrich Birner -
	Hans-Joachim Bues -
	Michael Börries - (bis 31.12.2016)
	Orhan Kurtulan -
	Bernhard Plath -
	Anna Müller -
	Renate Siedentopf -
	Helmut Schütz - (ab 23.06.2016)
Irena Castello - (seit 01.01.2017)	
-	

7. Unterbeteiligungen

Beteiligung an	Kapitalanteil		Ergebnis [Tsd. €]
	[Tsd. €]	[%]	
aerogate München Gesellschaft für Luftverkehrsabfertigungen mbH (siehe auch dort)	1.023	100	445
AeroGround Berlin GmbH (siehe auch dort)	50	100	-1.107
AeroGround Flughafen München GmbH (siehe auch dort)	250	100	1.945
Allresto Flughafen München Hotel und Gaststätten GmbH (s. auch dort)	26	100	17.954
CAP Flughafen München Sicherheits-GmbH (siehe auch dort)	105	100	-123
Cargogate Flughafen München Gesellschaft für Luftverkehrsabfertigung mbH (siehe auch dort)	512	100	-918
EFM - Gesellschaft für Enteisen und Flugzeugschleppen am Flughafen München GmbH (siehe auch dort)	502	49	2.114
eurotrade Flughafen München Handels-GmbH (siehe auch dort)	26	100	11.831
Flughafen München Baugesellschaft mbH (siehe auch dort)	16	60	4
FMV - Flughafen München Versicherungsvermittlungsgesellschaft mbH (siehe auch dort)	26	100	476
HSD Flughafen GmbH, Berlin (siehe auch dort)	25	100	-37
InfoGate Information Systems GmbH (siehe auch dort)	25	100	168
MAC Grundstücksgesellschaft mbH & Co.KG i.L. (siehe auch dort)	95	94,9	-18
MediCare Flughafen München Medizinisches Zentrum GmbH (siehe auch dort)	153	51	60
Munich Airport International GmbH (siehe auch dort)	25	100	0
Munich AirportClinic GmbH (noch nicht operativ tätig, kein Datenblatt)	25	100	0
Radiologisches Diagnostikzentrum München Airport GmbH	5	20	-17
Terminal 2 Gesellschaft mbH & Co. oHG (siehe auch dort)	16.815	60	41.947

zu aerogate München Gesellschaft für Luftverkehrsabfertigungen mbH:
zum Vorjahresergebnis:
Ergebnisabführungsvertrag

zu AeroGround Berlin GmbH:
zum Kapitalanteil:
100% Tochter AeroGround Flughafen München GmbH

zu AeroGround Flughafen München GmbH:
zum Vorjahresergebnis:
exkl. AeroGround Berlin GmbH; Ergebnisabführungsvertrag

zu Allresto Flughafen München Hotel und Gaststätten GmbH:
zum Vorjahresergebnis:
Ergebnisabführungsvertrag

zu eurotrade Flughafen München Handels-GmbH:
zum Vorjahresergebnis:
Ergebnisabführungsvertrag

zu HSD Flughafen GmbH, Berlin:
zum Kapitalanteil:
100% Tochter AeroGround Berlin GmbH

zu InfoGate Information Systems GmbH:
zum Vorjahresergebnis:
Ergebnisabführungsvertrag

zu MAC Grundstücksgesellschaft mbH & Co.KG i.L.:
zum Vorjahresergebnis:
(01.11.-31.12.16)

zu Munich AirportClinic GmbH:
zum Kapitalanteil:
100% Tochter AeroGround Berlin GmbH
zum Vorjahresergebnis:
In 2017 gegründet

zu Radiologisches Diagnostikzentrum München Airport GmbH:
zum Kapitalanteil:
mittelbare Beteiligung über die Medicare GmbH
zum Vorjahresergebnis:
Wert aus JA 2015, JA 2016 liegt noch nicht vor

8. Leistungsdaten

Leistungen	2013	2014	2015	2016	2017
Passagieraufkommen [Tsd.]	38.689,95	39.716,9	40.998,55	42.277,69	k. A.
Starts und Landungen	381.951	376.678	379.911	394.430	k. A.
Luftfrachturnschlag [in t]	269.980	291.475	317.387	355.950	k. A.
Luftpostumschlag [in t]	17.829	17.866	18.775	19.171	k. A.
Abfertigungen im Bodenverkehrsdienst	108.892	106.972	109.912	107.424	k. A.

9. Beschäftigte

Anzahl	2013	2014	2015	2016	2017
Durchschnittliches Vollzeitäquivalent	3.521,99	3.650	3.680,1	3.789,1	k. A.
davon weiblich [%]	19,74	18,58	18,86	19,22	
davon männlich [%]	80,26	81,42	81,15	80,78	
davon nicht differenziert [%]	0	0	0	0	
davon schwerbehindert [%]	10,99	11,83	11,39	11,22	

zu Durchschnittliches Vollzeitäquivalent:
ohne Auszubildende, Praktikanten, Leiharbeitnehmer

10. Bilanzdaten / Vermögensdaten

Nr.	Position in [Tsd. €]	2013	2014	2015	2016	2017
	AKTIVA					
1	Anlagevermögen	1.943.805	2.341.954	2.327.494	2.409.713	
2	Umlaufvermögen	501.709	269.575	357.650	168.512	
3	Sonstiges	1.954	2.785	2.740	2.198	
4	Summe Aktiva	2.447.468	2.614.315	2.687.884	2.580.424	
	PASSIVA					
5	Eigenkapital	889.405	1.049.103	1.176.357	1.351.713	
6	Gezeichnetes Kapital	306.776	306.776	306.776	306.776	
7	Rücklagen	102.855	102.855	102.855	102.855	
8	Sonstige EK-Posten	0	0	0	0	
9	Gewinn- und Verlustvortrag	327.983	479.774	609.472	736.726	
10	Ergebnis	151.791	159.698	157.254	205.356	
11	Rückstellungen	235.358	228.304	250.644	230.562	
12	Verbindlichkeiten	1.180.731	1.196.543	1.129.916	859.354	
13	Verbindlichkeiten gegenüber Gesellschaftern	505.401	503.311	502.573	502.450	
14	Andere Verbindlichkeiten	675.329	693.232	627.343	356.904	
15	Sonstiges	141.974	140.364	130.967	138.794	
16	Summe Passiva	2.447.468	2.614.315	2.687.884	2.580.424	k. A.
	Bilanzkennzahlen					
17	Eigenkapitalquote [%]	36,34	40,13	43,77	52,38	
18	Verschuldungsgrad [%]	63,66	59,87	56,23	47,62	
19	Eigenkapitalverzinsung [%]	17,07	15,22	10,82	12,97	
20	Eigenkapitalverzinsung vor Gewinnabführung / Zuschuss [%]	17,07	15,22	13,37	15,19	

11. Daten der Erfolgsrechnung / Haushaltsdaten

Nr.	Position in [Tsd. €]	2013	2014	2015	2016	2017
1	Erlöse/Gebühren/Entgelte	919.725	922.927	981.276	1.068.595	
2	Sonstige Erträge/Einnahmen	22.271	29.603	27.921	52.909	
3	Summe Erträge/Einnahmen	941.996	952.530	1.009.197	1.121.504	
4	Sachaufwand/-ausgaben	-375.430	-384.298	-388.553	-415.286	
5	Personalaufwand/-ausgaben	-233.282	-245.360	-261.024	-278.019	
6	Abschreibungen	-61.760	-69.129	-74.835	-78.528	
8	Sonstiger Aufwand/Ausgaben	-110.408	-75.685	-66.097	-65.742	
9	Summe Aufwand/Ausgaben	-780.879	-774.472	-790.511	-837.575	
10	Betriebs-/Haushaltsergebnis	161.116	178.057	218.686	283.929	
11	Finanzergebnis	49.020	39.550	3.139	3.667	
12	Ergebnis der gewöhnlichen Geschäftstätigkeit	210.136	217.607	221.825	287.596	
13	Außerordentliches Ergebnis	0	0	0		
14	Steuern	-58.345	-57.909	-64.571	-82.240	
15	Zwischenergebnis	151.791	159.698	157.254	205.356	
16	Aufwendungen aus Gewinnabführung	0	0	-30.000	-30.000	
17	Zuschüsse der Eigentümer	0	0	0	0	
18	Jahresüberschuss/-fehlbetrag	151.791	159.698	127.254	175.356	k. A.
	Betriebskennzahlen					
19	Deckungsgrad [%]	120,63	122,99	127,66	133,9	

zu Zwischenergebnis:

zu 2015, 2016: Jahresergebnis vor Gewinnausschüttung

zu Jahresüberschuss/-fehlbetrag:

zu 2015, 2016: Jahresergebnis nach Gewinnausschüttung

12. Städtische Garantieverpflichtungen

In dem aus Anlass der Errichtung des Flughafens München II geschlossenen Konsortialvertrag vom 29. Juni 1972/26. September 1973 verpflichteten sich die Gesellschafter, die Aufgaben der Gesellschaft insbesondere durch die Aufbringung und rechtzeitige Bereitstellung der notwendigen Finanzierungsmittel im Verhältnis ihrer Beteiligung am Stammkapital der FMG und nach Maßgabe ihrer haushaltsrechtlichen Bewilligungen zu fördern. Bezüglich der Finanzierung des weiteren Flughafenausbaus kamen die Gesellschafter in 1998 überein, dass die FMG den weiteren Flughafenausbau aus eigener Kraft zu finanzieren hat.

13. Finanzielle Zielvorgaben

keine

14. Finanzhilfedaten

Nr.	Position in [Tsd. €]	2013	2014	2015	2016	2017
	Sichtbare Finanzhilfen (Stadt)					
2	Investitionszuschuss erhalten	0	0	0	0	0
4	Betriebszuschuss (Planansatz)					0
5	Betriebszuschuss (erhalten)	0	0	0	0	
6	Betriebszuschuss (tatsächlich verbraucht)	0	0	0	0	0
8	Sonstige Sichtbare	0	0	-4.183	-4.536	-4.536
9	Summe sichtbare Finanzhilfen (Stadt)	0	0	-4.183	-4.536	-4.536
	Nicht-sichtbare Finanzhilfen (Stadt)					
11	Verzicht auf Stammkapitalverzinsung	2.999	2.717	0	0	0
13	Zinsverzichte aus Darlehen	0	0	0	0	0
15	Sonstiges (s. Erläuterungen)	0	0	0	0	0
16	Summe nicht-sichtbare Finanzhilfen (Stadt)	2.999	2.717	0	0	0
17	Gesamtsumme Finanzhilfen Stadt	2.999	2.717	-4.183	-4.536	-4.536
18	Summe Aufwand/Ausgaben	-780.879	-774.472	-790.511	-837.575	k. A.
	Betriebskennzahlen					
19	Finanzhilfekoeffizient [%]	0,38	0,35	-0,53	-0,54	

zu Sonstige Sichtbare:

zu 2015: Davon 10,66 Mio. € Zinsen aus Gesellschafterdarlehen (Anteil LHM 2,5 Mio. €)

zu 2016, 2017: Ausschüttung einer Eigenkapitalverzinsung i.H.v. 30 Mio. € aus dem Jahresüberschuss des Vorjahres (Anteil LHM 6,9 Mio. €). Anteil LHM abzgl. anteilige Stammkapitalverzinsung i.H.v. 2.363.709,08 €

15. Kreditaufnahmen

Nr.	Position in [Tsd. €]	2013	2014	2015	2016	2017
1	Kredit 1	-69.256	-36.596	-22.655	-253.573	k. A.

1. Betrieb

Name aerogate München Gesellschaft für Luftverkehrsabfertigungen mbH	UA
Rechtsform (einschließlich Zusatz) GmbH	Fachreferat nicht vorhanden
Gemeinnützigkeit nein	Betreuungsreferat Referat für Arbeit und Wirtschaft

2. Gesellschafter

Stamm- / Grundkapital:	1.023 [Tsd. €]	Anteile	
Gesellschafter / Eigentümer		[Tsd. €]	%
Flughafen München GmbH (siehe auch dort)		1.023	100

3. Vertreter und Organe

Siehe Punkt 5 und 6

4. Gegenstand und Aufgaben des Betriebes

Erbringung von Dienstleistungen im Zusammenhang mit der Abfertigung von Fluggästen und Luftfahrzeugen mit Ausnahme der Leistungen des Bodenverkehrsdienstes auf dem Flughafen München. Die Gesellschaft kann sämtliche Geschäfte betreiben, die ihrem Unternehmenszweck unmittelbar oder mittelbar zu dienen geeignet sind.

5. Bezeichnung der Vertretung

Vertretung	Name	Aufgabe	Bezüge 2016 [Tsd. €]
Geschäftsführung	Michael Richter	Geschäftsführer	

zu Michael Richter:

WP-Bericht Anlage 1.3/6: Die Angabe der Bezüge der Geschäftsführung wurde gemäß § 286 Abs. 4 HGB unterlassen.

6. Mitglieder der Beschlussorgane

Beschlussorgan	Name - Funktion
Gesellschafterversammlung	Torsten Schrank - Vorsitzender
	Siegfried Pasler -
	Christian Stoschek -
	Armin Hofer -
	-
	-

zu Siegfried Pasler:
bis 06.09.2016

zu Christian Stoschek:
bis 06.09.2016

zu Armin Hofer:
ab 07.09.2016

7. Unterbeteiligungen

keine

8. Leistungsdaten

Leistungen	2013	2014	2015	2016	2017
Anzahl der Abfertigungen	29.932	31.481	29.362	31.208	k. A.

9. Beschäftigte

Anzahl	2013	2014	2015	2016	2017
Durchschnittliches Vollzeitäquivalent	215	237,2	267,3	280,6	k. A.
davon nicht differenziert [%]	100	100	100	100	
davon schwerbehindert [%]	k. A.	k. A.	k. A.	k. A.	

10. Bilanzdaten / Vermögensdaten

Nr.	Position in [Tsd. €]	2013	2014	2015	2016	2017
	AKTIVA					
1	Anlagevermögen	347	303	364	346	
2	Umlaufvermögen	1.561	1.616	1.663	2.504	
3	Sonstiges	5	12	10	9	
4	Summe Aktiva	1.914	1.931	2.037	2.859	
	PASSIVA					
5	Eigenkapital	1.140	1.023	1.023	1.023	
6	Gezeichnetes Kapital	1.023	1.023	1.023	1.023	
8	Sonstige EK-Posten	0	0	0	0	
9	Gewinn- und Verlustvortrag	114	0	0	0	
10	Ergebnis	4	0	0	0	
11	Rückstellungen	132	218	340	759	
12	Verbindlichkeiten	641	690	674	1.077	
13	Verbindlichkeiten gegenüber Gesellschaftern	340	327	529	876	
14	Andere Verbindlichkeiten	302	363	145	201	
15	Sonstiges	0	0	0	0	
16	Summe Passiva	1.914	1.931	2.037	2.859	k. A.
	Bilanzkennzahlen					
17	Eigenkapitalquote [%]	59,58	52,98	50,23	35,78	
18	Verschuldungsgrad [%]	40,42	47,02	49,77	64,22	
19	Eigenkapitalverzinsung [%]	0,35	0	0	0	
20	Eigenkapitalverzinsung vor Gewinnabführung / Zuschuss [%]	0,35	0,67	0,02	43,46	

11. Daten der Erfolgsrechnung / Haushaltsdaten

Nr.	Position in [Tsd. €]	2013	2014	2015	2016	2017
1	Erlöse/Gebühren/Entgelte	10.893	12.059	12.807	14.881	
2	Sonstige Erträge/Einnahmen	134	30	99	113	
3	Summe Erträge/Einnahmen	11.027	12.090	12.906	14.993	
4	Sachaufwand/-ausgaben	-1.090	-964	-800	-999	
5	Personalaufwand/-ausgaben	-8.528	-9.361	-10.311	-11.510	
6	Abschreibungen	-89	-85	-88	-108	
8	Sonstiger Aufwand/Ausgaben	-1.297	-1.655	-1.704	-1.932	
9	Summe Aufwand/Ausgaben	-11.003	-12.065	-12.903	-14.549	
10	Betriebs-/Haushaltsergebnis	24	25	3	445	
11	Finanzergebnis	0	-1	0	1	
12	Ergebnis der gewöhnlichen Geschäftstätigkeit	24	24	3	445	
13	Außerordentliches Ergebnis	0	0	0		
14	Steuern	-20	-17	-3	-1	
15	Zwischenergebnis	4	7	0	445	
16	Aufwendungen aus Gewinnabführung	0	-7	0	-445	
18	Jahresüberschuss/-fehlbetrag	4	0	0	0	k. A.
	Betriebskennzahlen					
19	Deckungsgrad [%]	100,22	100,21	100,03	103,06	

zu Aufwendungen aus Gewinnabführung:
ab 2014 Ergebnisabführungsvertrag

12. Städtische Garantieverpflichtungen

keine

13. Finanzielle Zielvorgaben

keine

14. Finanzhilfedaten

Dieser Betrieb erhält von der Landeshauptstadt München keine Finanzhilfen.

15. Kreditaufnahmen

Nr.	Position in [Tsd. €]	2013	2014	2015	2016	2017
1	Kredit 1			0	0	0

1. Betrieb

Name AeroGround Flughafen München GmbH		UA
Rechtsform (einschließlich Zusatz) GmbH		Fachreferat nicht vorhanden
Gemeinnützigkeit nein		Betreuungsreferat Referat für Arbeit und Wirtschaft

2. Gesellschafter

Stamm- / Grundkapital:	250 [Tsd. €]	Anteile	
Gesellschafter / Eigentümer		[Tsd. €]	%
Flughafen München GmbH (siehe auch dort)		250	100

3. Vertreter und Organe

Siehe Punkt 5 und 6

4. Gegenstand und Aufgaben des Betriebes

Durchführung von Bodenabfertigungsdiensten im Sinne der Anlage I zur Bodenabfertigungsdienst-Verordnung (BADV) und aller damit zusammenhängender Nebengeschäfte sowie die Durchführung sämtlicher erforderlicher Vorbereitungsmaßnahmen. Die Gesellschaft kann im Rahmen des Geschäftszwecks Beteiligungen an anderen Unternehmen erwerben und halten. Die Gesellschaft kann alle Geschäfte betreiben, die ihrem Unternehmenszweck unmittelbar oder mittelbar zu dienen geeignet sind.

5. Bezeichnung der Vertretung

Vertretung	Name	Aufgabe	Bezüge 2016 [Tsd. €]
Geschäftsführung	Siegfried Pasler	Geschäftsführer	
	Michael Richter	Geschäftsführer	
	Christian Stoschek	Geschäftsführer	

zur Vertretung Geschäftsführung:

WP-Bericht Anlage 1.3/6: Die Angabe der Bezüge der Geschäftsführung wurde gemäß § 286 Abs. 4 HGB unterlassen.

6. Mitglieder der Beschlussorgane

Beschlussorgan	Name - Funktion
Gesellschafterversammlung	Andrea Gebbeken - Vorsitzende
	Dr. Michael Kerkloh -
	Torsten Schrank -
	-
	-

7. Unterbeteiligungen

Beteiligung an	Kapitalanteil		Ergebnis [Tsd. €]
	[Tsd. €]	[%]	
AeroGround Berlin GmbH (siehe auch dort)	50	100	-1.107

8. Leistungsdaten

Leistungen	2013	2014	2015	2016	2017
nicht ausgewiesen					

zu nicht ausgewiesen:

Es werden keine Einzelleistungen dargestellt, sondern auf Gegenstand und Aufgaben des Betriebes verwiesen.

9. Beschäftigte

Die Gesellschaft hat der Veröffentlichung der Daten nicht zugestimmt.

10. Bilanzdaten / Vermögensdaten

Die Gesellschaft hat der Veröffentlichung der Daten nicht zugestimmt.

11. Daten der Erfolgsrechnung / Haushaltsdaten

Die Gesellschaft hat der Veröffentlichung der Daten nicht zugestimmt.

12. Städtische Garantieverpflichtungen

keine

13. Finanzielle Zielvorgaben

keine

14. Finanzhilfedaten

Dieser Betrieb erhält von der Landeshauptstadt München keine Finanzhilfen.

15. Kreditaufnahmen

Nr.	Position in [Tsd. €]	2013	2014	2015	2016	2017
1	Kredit 1			0	0	0

1. Betrieb

Name AeroGround Berlin GmbH		UA
Rechtsform (einschließlich Zusatz) GmbH		Fachreferat nicht vorhanden
Gemeinnützigkeit nein		Betreuungsreferat Referat für Arbeit und Wirtschaft

2. Gesellschafter

Stamm- / Grundkapital:	50 [Tsd. €]	Anteile	
Gesellschafter / Eigentümer		[Tsd. €]	%
AeroGround Flughafen München GmbH (siehe auch dort)		50	100

3. Vertreter und Organe

Siehe Punkt 5 und 6

4. Gegenstand und Aufgaben des Betriebes

Durchführung von Bodenabfertigungsdiensten im Sinne der Anlage I zur Bodenabfertigungsdienst-Verordnung (BADV) und aller damit zusammenhängender Nebengeschäfte sowie die Durchführung sämtlicher erforderlicher Vorbereitungsmaßnahmen.

5. Bezeichnung der Vertretung

Vertretung	Name	Aufgabe	Bezüge 2016 [Tsd. €]
Geschäftsführung	Siegfried Pasler	Geschäftsführer	
	Christian Stoschek	Geschäftsführer (seit 19.04.2016)	

zur Vertretung Geschäftsführung:

WP-Bericht Anlage 1.3/6: Die Angabe der Bezüge der Geschäftsführung wurde gemäß § 286 Abs. 4 HGB unterlassen.

6. Mitglieder der Beschlussorgane

Beschlussorgan	Name - Funktion
Gesellschafterversammlung	Andrea Gebbeken - Vorsitzende
	Torsten Schrank -
	Dr. Robert Scharpf -
	-
	-

7. Unterbeteiligungen

Beteiligung an	Kapitalanteil		Ergebnis [Tsd. €]
	[Tsd. €]	[%]	
HSD Flughafen GmbH, Berlin (siehe auch dort)	25	100	-37

8. Leistungsdaten

Leistungen	2013	2014	2015	2016	2017
nicht ausgewiesen					

zu nicht ausgewiesen:

zu 2015, 2016, 2017: Es werden keine Einzelleistungen dargestellt, sondern auf Gegenstand und Aufgaben des Betriebes verwiesen.

9. Beschäftigte

Anzahl	2013	2014	2015	2016	2017
Durchschnittliches Vollzeitäquivalent			0	373	k. A.
davon nicht differenziert [%]				100	
davon schwerbehindert [%]				k. A.	

zu Durchschnittliches Vollzeitäquivalent:

zu 2015: Keine Mitarbeiter, da Leistungen von Acciona Berlin erbracht wurden.

10. Bilanzdaten / Vermögensdaten

Nr.	Position in [Tsd. €]	2013	2014	2015	2016	2017
	AKTIVA					
1	Anlagevermögen			2	1.424	
2	Umlaufvermögen			2.178	4.838	
3	Sonstiges			0	1.097	
4	Summe Aktiva			2.180	7.359	
	PASSIVA					
5	Eigenkapital			15	0	
6	Gezeichnetes Kapital			50	50	
8	Sonstige EK-Posten			0	1.092	
9	Gewinn- und Verlustvortrag			0	-35	
10	Ergebnis			-35	-1.107	
11	Rückstellungen			1.403	2.793	
12	Verbindlichkeiten			759	4.554	
13	Verbindlichkeiten gegenüber Gesellschaftern			267	3.569	
14	Andere Verbindlichkeiten			493	985	
15	Sonstiges			2	12	
16	Summe Passiva			2.180	7.359	k. A.
	Bilanzkennzahlen					
17	Eigenkapitalquote [%]			0,7	0	
18	Verschuldungsgrad [%]			99,3	100	
19	Eigenkapitalverzinsung [%]			-227,45		
20	Eigenkapitalverzinsung vor Gewinnabführung / Zuschuss [%]			-227,45		

11. Daten der Erfolgsrechnung / Haushaltsdaten

Nr.	Position in [Tsd. €]	2013	2014	2015	2016	2017
1	Erlöse/Gebühren/Entgelte			2.523	24.074	
2	Sonstige Erträge/Einnahmen			0	0	
3	Summe Erträge/Einnahmen			2.523	24.074	
4	Sachaufwand/-ausgaben			-2.556	-14.050	
5	Personalaufwand/-ausgaben			0	-10.900	
6	Abschreibungen			-1	-199	
9	Summe Aufwand/Ausgaben			-2.558	-25.150	
10	Betriebs-/Haushaltsergebnis			-35	-1.076	
11	Finanzergebnis			0	-29	
12	Ergebnis der gewöhnlichen Geschäftstätigkeit			-35	-1.105	
14	Steuern			0	-2	
15	Zwischenergebnis			-35	-1.107	
16	Aufwendungen aus Gewinnabführung			0	0	
17	Zuschüsse der Eigentümer			0	0	
18	Jahresüberschuss/-fehlbetrag			-35	-1.107	k. A.
	Betriebskennzahlen					
19	Deckungsgrad [%]			98,64	95,72	

12. Städtische Garantieverpflichtungen

keine

13. Finanzielle Zielvorgaben

keine

14. Finanzhilfedaten

Dieser Betrieb erhält von der Landeshauptstadt München keine Finanzhilfen.

15. Kreditaufnahmen

Nr.	Position in [Tsd. €]	2013	2014	2015	2016	2017
1	Kredit 1			0	0	0

1. Betrieb

Name HSD Flughafen GmbH		UA
Rechtsform (einschließlich Zusatz) GmbH		Fachreferat nicht vorhanden
Gemeinnützigkeit nein		Betreuungsreferat Referat für Arbeit und Wirtschaft

2. Gesellschafter

Stamm- / Grundkapital:	25 [Tsd. €]	Anteile	
Gesellschafter / Eigentümer		[Tsd. €]	%
AeroGround Berlin GmbH (siehe auch dort)		25	100

3. Vertreter und Organe

Siehe Punkt 5 und 6

4. Gegenstand und Aufgaben des Betriebes

Erbringung aller Dienstleistungen am Boden, die für den Luftverkehr notwendig sind, insbesondere die Abfertigung von Fluggästen und Luftfahrzeugen.

5. Bezeichnung der Vertretung

Vertretung	Name	Aufgabe	Bezüge 2016 [Tsd. €]
Geschäftsführung	Martin Leschau	Geschäftsführer	

zu Martin Leschau:

WP-Bericht Anlage 1.3/5: Die Angabe der Bezüge der Geschäftsführung wurde gemäß § 286 Abs. 4 HGB unterlassen.

6. Mitglieder der Beschlussorgane

Beschlussorgan	Name - Funktion
Gesellschafterversammlung	Christian Stoschek -
	Siegfried Pasler -
	-
	-

7. Unterbeteiligungen

keine

8. Leistungsdaten

Bei den Daten für 2016 handelt es sich um Zahlen aus einem vorläufigen Jahresabschluss.

Leistungen	2013	2014	2015	2016	2017
nicht verfügbar					

zu nicht verfügbar:

zu 2015: Die HSD wurde unterjährig übernommen, deshalb können keine Angaben gemacht werden.

9. Beschäftigte

Anzahl	2013	2014	2015	2016	2017
Durchschnittliches Vollzeitäquivalent			58	67	k. A.
davon nicht differenziert [%]			100	100	
davon schwerbehindert [%]			k. A.	k. A.	

10. Bilanzdaten / Vermögensdaten

Nr.	Position in [Tsd. €]	2013	2014	2015	2016	2017
	AKTIVA					
1	Anlagevermögen			115	96	
2	Umlaufvermögen			382	385	
3	Sonstiges			2	0	
4	Summe Aktiva			499	481	
	PASSIVA					
5	Eigenkapital			185	148	
6	Gezeichnetes Kapital			25	25	
7	Rücklagen			125	125	
9	Gewinn- und Verlustvortrag			-5	35	
10	Ergebnis			40	-37	
11	Rückstellungen			127	192	
12	Verbindlichkeiten			187	140	
13	Verbindlichkeiten gegenüber Gesellschaftern			141	36	
14	Andere Verbindlichkeiten			46	104	
15	Sonstiges			0	0	
16	Summe Passiva			499	481	k. A.
	Bilanzkennzahlen					
17	Eigenkapitalquote [%]			37,08	30,84	
18	Verschuldungsgrad [%]			62,92	69,16	
19	Eigenkapitalverzinsung [%]			21,77	-24,76	
20	Eigenkapitalverzinsung vor Gewinnabführung / Zuschuss [%]			21,77	-24,76	

11. Daten der Erfolgsrechnung / Haushaltsdaten

Nr.	Position in [Tsd. €]	2013	2014	2015	2016	2017
1	Erlöse/Gebühren/Entgelte			2.914	2.621	
2	Sonstige Erträge/Einnahmen			2	21	
3	Summe Erträge/Einnahmen			2.916	2.642	
4	Sachaufwand/-ausgaben			-1.632	-400	
5	Personalaufwand/-ausgaben			-1.199	-1.865	
6	Abschreibungen			-21	-27	
8	Sonstiger Aufwand/Ausgaben			0	-374	
9	Summe Aufwand/Ausgaben			-2.852	-2.666	
10	Betriebs-/Haushaltsergebnis			64	-23	
11	Finanzergebnis			0	0	
12	Ergebnis der gewöhnlichen Geschäftstätigkeit			64	-23	
13	Außerordentliches Ergebnis			-9		
14	Steuern			-15	-13	
15	Zwischenergebnis			40	-37	
16	Aufwendungen aus Gewinnabführung			0	0	
17	Zuschüsse der Eigentümer			0	0	
18	Jahresüberschuss/-fehlbetrag			40	-37	k. A.
	Betriebskennzahlen					
19	Deckungsgrad [%]			102,25	99,12	

12. Städtische Garantieverpflichtungen

keine

13. Finanzielle Zielvorgaben

keine

14. Finanzhilfedaten

Dieser Betrieb erhält von der Landeshauptstadt München keine Finanzhilfen.

15. Kreditaufnahmen

Nr.	Position in [Tsd. €]	2013	2014	2015	2016	2017
1	Kredit 1			0	0	0

1. Betrieb

Name Allresto Flughafen München Hotel und Gaststätten GmbH		UA
Rechtsform (einschließlich Zusatz) GmbH		Fachreferat nicht vorhanden
Gemeinnützigkeit nein		Betreuungsreferat Referat für Arbeit und Wirtschaft

2. Gesellschafter

Stamm- / Grundkapital:	26 [Tsd. €]	Anteile	
Gesellschafter / Eigentümer		[Tsd. €]	%
Flughafen München GmbH (siehe auch dort)		26	100

3. Vertreter und Organe

Siehe Punkt 5 und 6

4. Gegenstand und Aufgaben des Betriebes

Führung von Gastbetrieben und damit zusammenhängende Verkaufsgeschäfte für Lebensmittel und Getränke

5. Bezeichnung der Vertretung

Vertretung	Name	Aufgabe	Bezüge 2016 [Tsd. €]
Geschäftsführung	Gerhard Halamoda	Geschäftsführer	

zu Gerhard Halamoda:

WP-Bericht Anlage 1.3/10: Auf die Angabe der Bezüge der Geschäftsführung wird nach § 286 Abs. 4 HGB verzichtet.

6. Mitglieder der Beschlussorgane

Beschlussorgan	Name - Funktion
Gesellschafterversammlung	Dr. Michael Kerkloh - Vorsitzender
	Thomas Weyer -
	Torsten Schrank -
	Andrea Gebbeken - Vorsitzende
	-
Aufsichtsrat	Dr. Michael Kerkloh - Vorsitzender
	Thomas Weyer - stv. Vorsitzender
	Josef Bals - Arbeitnehmervertreter
	Andrea Gebbeken - Vorsitzende
	-

zu Dr. Michael Kerkloh: bis 20.10.2016

zu Thomas Weyer: bis 20.10.2016

zu Andrea Gebbeken: ab 21.10.2016

zu Dr. Michael Kerkloh: bis 20.10.2016

zu Andrea Gebbeken: ab 21.10.2016

7. Unterbeteiligungen

keine

8. Leistungsdaten

Die Gesellschaft hat der Veröffentlichung der Daten nicht zugestimmt.

9. Beschäftigte

Die Gesellschaft hat der Veröffentlichung der Daten nicht zugestimmt.

10. Bilanzdaten / Vermögensdaten

Die Gesellschaft hat der Veröffentlichung der Daten nicht zugestimmt.

11. Daten der Erfolgsrechnung / Haushaltsdaten

Die Gesellschaft hat der Veröffentlichung der Daten nicht zugestimmt.

12. Städtische Garantieverpflichtungen

keine

13. Finanzielle Zielvorgaben

keine

14. Finanzhilfedaten

Dieser Betrieb erhält von der Landeshauptstadt München keine Finanzhilfen.

15. Kreditaufnahmen

keine Angaben

1. Betrieb

Name CAP Flughafen München Sicherheits-GmbH		UA
Rechtsform (einschließlich Zusatz) GmbH		Fachreferat nicht vorhanden
Gemeinnützigkeit nein		Betreuungsreferat Referat für Arbeit und Wirtschaft

2. Gesellschafter

Stamm- / Grundkapital:	105 [Tsd. €]	Anteile	
Gesellschafter / Eigentümer		[Tsd. €]	%
Flughafen München GmbH (siehe auch dort)		105	100

3. Vertreter und Organe

Siehe Punkt 5 und 6

4. Gegenstand und Aufgaben des Betriebes

Erbringung von Bewachungs- und Sicherheitsdienstleistungen, insbesondere im Zusammenhang mit Sicherungsmaßnahmen nach dem Luftverkehrsgesetz.

5. Bezeichnung der Vertretung

Vertretung	Name	Aufgabe	Bezüge 2016 [Tsd. €]
Geschäftsführung	Josef Riepl	Geschäftsführer	
	Frank Geburzi	Geschäftsführer	

zur Vertretung Geschäftsführung:

WP-Bericht Anlage 1.3/9: Die Angabe der Bezüge der Geschäftsführung wurde gemäß § 286 Abs. 4 HGB unterlassen.

6. Mitglieder der Beschlussorgane

Beschlussorgan	Name - Funktion
Gesellschafterversammlung	Thomas Weyer - Vorsitzender
	Torsten Schrank -
	Andrea Gebbeken - Vorsitzende
	-
Aufsichtsrat	Thomas Weyer - Vorsitzender
	Richard Opitz - Stv. Vorsitzender
	Dr. Robert Scharpf -
	Torsten Schrank -
	Alexander Borgschulze -
	Mike Pfüller -
	Andrea Gebbeken - Vorsitzende
-	

zu Thomas Weyer:
bis 24.10.2016

zu Andrea Gebbeken:
ab 24.10.2016

zu Thomas Weyer:
bis 24.10.2016

zu Andrea Gebbeken:
ab 24.10.2016

7. Unterbeteiligungen

keine

8. Leistungsdaten

Leistungen	2013	2014	2015	2016	2017
Bewachungs- und Sicherheitsleistungen [Std.]	1.111.006	1.123.853	1.108.421	1.179.116	k. A.

9. Beschäftigte

Anzahl	2013	2014	2015	2016	2017
Durchschnittliches Vollzeitäquivalent	705	765	786	883	k. A.
davon nicht differenziert [%]	100	100	100	100	
davon schwerbehindert [%]	k. A.	k. A.	k. A.	k. A.	

10. Bilanzdaten / Vermögensdaten

Nr.	Position in [Tsd. €]	2013	2014	2015	2016	2017
	AKTIVA					
1	Anlagevermögen	53	52	49	91	
2	Umlaufvermögen	2.165	2.875	2.835	4.479	
3	Sonstiges	8.826	8.298	9.428	9.556	
4	Summe Aktiva	11.044	11.226	12.312	14.127	
	PASSIVA					
5	Eigenkapital	0	0	0	0	
6	Gezeichnetes Kapital	105	105	105	105	
7	Rücklagen	154	154	154	154	
8	Sonstige EK-Posten	8.817	8.293	9.423	9.546	
9	Gewinn- und Verlustvortrag	-4.909	-9.076	-8.552	-9.682	
10	Ergebnis	-4.166	523	-1.130	-123	
11	Rückstellungen	2.049	2.099	2.661	2.930	
12	Verbindlichkeiten	8.995	9.127	9.651	11.197	
13	Verbindlichkeiten gegenüber Gesellschaftern	6.916	6.704	7.100	8.577	
14	Andere Verbindlichkeiten	2.078	2.423	2.551	2.620	
15	Sonstiges	0	0	0	0	
16	Summe Passiva	11.044	11.226	12.312	14.127	k. A.
	Bilanzkennzahlen					
17	Eigenkapitalquote [%]	0	0	0	0	
18	Verschuldungsgrad [%]	100	100	100	100	
19	Eigenkapitalverzinsung [%]					
20	Eigenkapitalverzinsung vor Gewinnabführung / Zuschuss [%]					

zu Aktiva Sonstiges:

zu 2013: Davon 8.816.630,98 € nicht durch Eigenkapital gedeckter Fehlbetrag.

zu 2014: Davon 8.293.161,33 € nicht durch Eigenkapital gedeckter Fehlbetrag.

zu 2015: Davon 9.422.884,92 € nicht durch Eigenkapital gedeckter Fehlbetrag.

zu 2016: Davon 9.546.171,28 € nicht durch Eigenkapital gedeckter Fehlbetrag.

11. Daten der Erfolgsrechnung / Haushaltsdaten

Nr.	Position in [Tsd. €]	2013	2014	2015	2016	2017
1	Erlöse/Gebühren/Entgelte	28.214	31.824	33.568	37.970	
2	Sonstige Erträge/Einnahmen	194	550	961	1.496	
3	Summe Erträge/Einnahmen	28.409	32.373	34.529	39.467	
4	Sachaufwand/-ausgaben	-1.630	-1.052	-817	-1.352	
5	Personalaufwand/-ausgaben	-23.816	-28.045	-30.494	-34.561	
6	Abschreibungen	-23	-28	-20	-29	
8	Sonstiger Aufwand/Ausgaben	-7.009	-2.431	-3.945	-3.307	
9	Summe Aufwand/Ausgaben	-32.477	-31.557	-35.277	-39.249	
10	Betriebs-/Haushaltsergebnis	-4.068	816	-748	218	
11	Finanzergebnis	-98	-292	-382	-341	
12	Ergebnis der gewöhnlichen Geschäftstätigkeit	-4.166	524	-1.130	-123	
13	Außerordentliches Ergebnis	0	0	0		
14	Steuern	0	0	0	0	
15	Zwischenergebnis	-4.166	523	-1.130	-123	
18	Jahresüberschuss/-fehlbetrag	-4.166	523	-1.130	-123	k. A.
	Betriebskennzahlen					
19	Deckungsgrad [%]	87,47	102,59	97,88	100,56	

zu Steuern:

zu 2014, 2015: -48 €, Rundung auf Tsd. €

zu 2016: -17 €, Rundung auf Tsd. €

12. Städtische Garantieverpflichtungen

keine

13. Finanzielle Zielvorgaben

keine

14. Finanzhilfedaten

Dieser Betrieb erhält von der Landeshauptstadt München keine Finanzhilfen.

15. Kreditaufnahmen

Nr.	Position in [Tsd. €]	2013	2014	2015	2016	2017
1	Kredit 1			0	0	0

1. Betrieb

Name Cargogate Flughafen München Gesellschaft für Luftverkehrsabfertigungen mbH		UA
Rechtsform (einschließlich Zusatz) GmbH		Fachreferat nicht vorhanden
Gemeinnützigkeit nein		Betreuungsreferat Referat für Arbeit und Wirtschaft

Sitz: Hallbergmoos; Adr. gem. Handelsreg.

2. Gesellschafter

Stamm- / Grundkapital:	512 [Tsd. €]	Anteile	
Gesellschafter / Eigentümer		[Tsd. €]	%
Flughafen München GmbH (siehe auch dort)		512	100

3. Vertreter und Organe

Siehe Punkt 5 und 6

4. Gegenstand und Aufgaben des Betriebes

Erbringung von Dienstleistungen im Zusammenhang mit der Abfertigung von Fluggästen, Reisegepäck, Luftpost und Luftfracht, Be- und Entladung von Fahrzeugen, Ladehilfen und Transporte, Lagerung von Luftfracht sowie die Dokumentation für Personen, Güter und Luftfahrzeuge einschließlich aller damit in Zusammenhang stehenden Aufgaben.

5. Bezeichnung der Vertretung

Vertretung	Name	Aufgabe	Bezüge 2016 [Tsd. €]
Geschäftsführung	Siegfried Pasler	Geschäftsführer (bis 31.12.2015)	
	Michael Richter	Geschäftsführer (bis 07.08.2016)	
	Claudia Weidenbusch	Geschäftsführer (ab 01.08.2016)	

zur Vertretung Geschäftsführung:

WP-Bericht Anlage 1.3/7: Die Angabe der Bezüge der Geschäftsführung wurde gemäß § 286 Abs. 4 HGB unterlassen.

6. Mitglieder der Beschlussorgane

Beschlussorgan	Name - Funktion
Gesellschafterversammlung	Torsten Schrank - Vorsitzender
	Siegfried Pasler -
	Armin Hofer -
	Christian Stoschek -
	-
	-

zu Siegfried Pasler:
bis 06.09.2016

zu Armin Hofer:
ab 07.09.2016

zu Christian Stoschek:
bis 06.09.2016

7. Unterbeteiligungen

keine

8. Leistungsdaten

Die Gesellschaft hat der Veröffentlichung der Daten nicht zugestimmt.

9. Beschäftigte

Die Gesellschaft hat der Veröffentlichung der Daten nicht zugestimmt.

10. Bilanzdaten / Vermögensdaten

Die Gesellschaft hat der Veröffentlichung der Daten nicht zugestimmt.

11. Daten der Erfolgsrechnung / Haushaltsdaten

Die Gesellschaft hat der Veröffentlichung der Daten nicht zugestimmt.

12. Städtische Garantieverpflichtungen

keine

13. Finanzielle Zielvorgaben

keine

14. Finanzhilfedaten

Dieser Betrieb erhält von der Landeshauptstadt München keine Finanzhilfen.

15. Kreditaufnahmen

keine Angaben

1. Betrieb

Name EFM - Gesellschaft für Enteisen und Flugzeugschleppen am Flughafen München mbH	UA
Rechtsform (einschließlich Zusatz) GmbH	Fachreferat nicht vorhanden
Gemeinnützigkeit nein	Betreuungsreferat Referat für Arbeit und Wirtschaft

2. Gesellschafter

Stamm- / Grundkapital:	1.025 [Tsd. €]	
Gesellschafter / Eigentümer	[Tsd. €]	%
GGG Service for Airlines GmbH / Lufthansa Commercial Holding GmbH	523	51
Flughafen München GmbH (siehe auch dort)	502	49

3. Vertreter und Organe

Siehe Punkt 5 und 6

4. Gegenstand und Aufgaben des Betriebes

Durchführung von Rangierleistungen und die Enteisung von Flugzeugen auf dem Flughafen München sowie die Erbringung von anderen mit der Flugzeugabfertigung zusammenhängenden Leistungen, es sei denn, dass die Flughafen München GmbH diese letztgenannten Leistungen selbst erbringt. Darüber hinaus kann die Gesellschaft sämtliche Geschäfte betreiben, die ihrem Unternehmenszweck unmittelbar oder mittelbar zu dienen geeignet sind.

5. Bezeichnung der Vertretung

Vertretung	Name	Aufgabe	Bezüge 2016 [Tsd. €]
Geschäftsführung	Hans-Joachim Püschner	Geschäftsführer (bis 31.12.2015)	
	Christoph Titze	Geschäftsführer (ab 15.11.2015)	

zur Vertretung Geschäftsführung:

WP-Bericht Anhang, S. 6: Auf die Angabe der Bezüge der Geschäftsführung wird nach § 286 Abs. 4 HGB verzichtet.

6. Mitglieder der Beschlussorgane

Beschlussorgan	Name - Funktion
Gesellschafterversammlung	Markus Berberich - Vorsitzender
	Anke Förster - Vorsitzende
	Helmut Wölfel -
	Michael Spors -
	Andreas von Puttkamer -
	Torsten Schrank -
	-
	-

zu Markus Berberich:
bis 12.07.2016

zu Anke Förster:
seit 12.07.2016

zu Helmut Wölfel:
bis 15.04.2016

zu Michael Spors:
seit 15.04.2016

7. Unterbeteiligungen

keine

8. Leistungsdaten

Leistungen	2013	2014	2015	2016	2017
Enteisungsvorgänge	14.696	5.739	8.675	6.934	k. A.
Flugzeugschleppen/Rangiervorgänge	175.662	178.644	185.611	192.772	k. A.
Umsatz Enteisen [Tsd. €]	23.731	11.265	16.288	14.617	k. A.
Umsatz Rangieren [Tsd. €]	9.508	9.819	10.397	10.831	k. A.

9. Beschäftigte

Anzahl	2013	2014	2015	2016	2017
Durchschnittliches Vollzeitäquivalent	122	123	112	115	k. A.
davon nicht differenziert [%]	100	100	100	100	
davon schwerbehindert [%]	k. A.	k. A.	k. A.	k. A.	

10. Bilanzdaten / Vermögensdaten

Nr.	Position in [Tsd. €]	2013	2014	2015	2016	2017
	AKTIVA					
1	Anlagevermögen	9.936	11.660	11.339	10.392	
2	Umlaufvermögen	5.993	2.695	2.055	3.710	
3	Sonstiges	81	77	80	80	
4	Summe Aktiva	16.010	14.432	13.475	14.182	
	PASSIVA					
5	Eigenkapital	7.785	6.709	7.092	8.556	
6	Gezeichnetes Kapital	1.025	1.025	1.025	1.025	
7	Rücklagen	511	511	511	511	
8	Sonstige EK-Posten	0	0	0	0	
9	Gewinn- und Verlustvortrag	2.376	3.874	3.238	4.906	
10	Ergebnis	3.874	1.299	2.318	2.114	
11	Rückstellungen	4.246	3.280	3.769	4.118	
12	Verbindlichkeiten	3.979	4.443	2.613	1.506	
13	Verbindlichkeiten gegenüber Gesellschaftern	446	1.412	616	0	
14	Andere Verbindlichkeiten	3.533	3.031	1.997	1.506	
15	Sonstiges	0	0	0	1	
16	Summe Passiva	16.010	14.432	13.475	14.182	k. A.
	Bilanzkennzahlen					
17	Eigenkapitalquote [%]	48,63	46,49	52,63	60,34	
18	Verschuldungsgrad [%]	51,37	53,51	47,37	39,66	
19	Eigenkapitalverzinsung [%]	49,75	19,36	32,68	24,71	
20	Eigenkapitalverzinsung vor Gewinnabführung / Zuschuss [%]	49,75	19,36	32,68	24,71	

11. Daten der Erfolgsrechnung / Haushaltsdaten

Nr.	Position in [Tsd. €]	2013	2014	2015	2016	2017
1	Erlöse/Gebühren/Entgelte	33.239	21.084	26.686	25.449	
2	Sonstige Erträge/Einnahmen	305	2.007	559	751	
3	Summe Erträge/Einnahmen	33.544	23.091	27.244	26.199	
4	Sachaufwand/-ausgaben	-18.325	-10.709	-12.781	-12.368	
5	Personalaufwand/-ausgaben	-6.202	-6.090	-6.818	-6.847	
6	Abschreibungen	-1.889	-2.650	-2.686	-2.413	
8	Sonstiger Aufwand/Ausgaben	-1.705	-1.714	-1.607	-1.535	
9	Summe Aufwand/Ausgaben	-28.122	-21.163	-23.892	-23.162	
10	Betriebs-/Haushaltsergebnis	5.423	1.927	3.352	3.038	
11	Finanzergebnis	-79	-85	-109	-52	
12	Ergebnis der gewöhnlichen Geschäftstätigkeit	5.344	1.842	3.243	2.986	
13	Außerordentliches Ergebnis	0	0	0		
14	Steuern	-1.470	-543	-925	-871	
15	Zwischenergebnis	3.874	1.299	2.318	2.114	
18	Jahresüberschuss/-fehlbetrag	3.874	1.299	2.318	2.114	k. A.
	Betriebskennzahlen					
19	Deckungsgrad [%]	119,28	109,11	114,03	113,11	

12. Städtische Garantieverpflichtungen

keine

13. Finanzielle Zielvorgaben

keine

14. Finanzhilfedaten

Dieser Betrieb erhält von der Landeshauptstadt München keine Finanzhilfen.

15. Kreditaufnahmen

keine Angaben

1. Betrieb

Name eurotrade Flughafen München Handels-GmbH		UA
Rechtsform (einschließlich Zusatz) GmbH		Fachreferat nicht vorhanden
Gemeinnützigkeit nein		Betreuungsreferat Referat für Arbeit und Wirtschaft

2. Gesellschafter

Stamm- / Grundkapital:	26 [Tsd. €]	Anteile	
Gesellschafter / Eigentümer		[Tsd. €]	%
Flughafen München GmbH (siehe auch dort)		26	100

3. Vertreter und Organe

Siehe Punkt 5 und 6

4. Gegenstand und Aufgaben des Betriebes

Betrieb von Verkaufsstellen, Automaten, in Verkaufsgeschäfte integrierte Gastronomiebetrieben und die Beteiligung an solchen Unternehmen im Flughafenbereich.

5. Bezeichnung der Vertretung

Vertretung	Name	Aufgabe	Bezüge 2016 [Tsd. €]
Geschäftsführung	Sven Zahn	Geschäftsführer	
	Christian Wallner	Geschäftsführer (seit 01.06.2016)	

zur Vertretung Geschäftsführung:

WP-Bericht Anhang, S. 6: Auf die Angabe der Bezüge der Geschäftsführung wird nach § 286 Abs. 4 HGB verzichtet.

6. Mitglieder der Beschlussorgane

Beschlussorgan	Name - Funktion
Gesellschafterversammlung	Dr. Michael Kerkloh - Vorsitzender (bis 14.11.2016)
	Thomas Weyer - (bis 14.11.2016)
	Torsten Schrank -
	Andrea Gebbeken - Vorsitzende (ab 14.11.2016)
	-
Aufsichtsrat	Dr. Michael Kerkloh - Vorsitzender (bis 14.11.2016)
	Thomas Weyer -
	Rainer Beeck - (bis 14.11.2016)
	Torsten Schrank -
	Patrizia D'Angelo-Arzt -
	Judith Steindl - (bis 02.05.2016)
	Tobias Jakob - (ab 02.05.2016)
	Andrea Gebbeken - Vorsitzende (ab 14.11.2016)
-	

7. Unterbeteiligungen

keine

8. Leistungsdaten

Die Gesellschaft hat der Veröffentlichung der Daten nicht zugestimmt.

9. Beschäftigte

Die Gesellschaft hat der Veröffentlichung der Daten nicht zugestimmt.

10. Bilanzdaten / Vermögensdaten

Die Gesellschaft hat der Veröffentlichung der Daten nicht zugestimmt.

11. Daten der Erfolgsrechnung / Haushaltsdaten

Die Gesellschaft hat der Veröffentlichung der Daten nicht zugestimmt.

12. Städtische Garantieverpflichtungen

keine

13. Finanzielle Zielvorgaben

keine

14. Finanzhilfedaten

Dieser Betrieb erhält von der Landeshauptstadt München keine Finanzhilfen.

15. Kreditaufnahmen

keine Angaben

1. Betrieb

Name Flughafen München Baugesellschaft mbH		UA
Rechtsform (einschließlich Zusatz) GmbH	Fachreferat nicht vorhanden	
Gemeinnützigkeit Nein	Betreuungsreferat Referat für Arbeit und Wirtschaft	

2. Gesellschafter

Stamm- / Grundkapital:	26 [Tsd. €]	
Gesellschafter / Eigentümer	[Tsd. €]	%
Flughafen München GmbH (siehe auch dort)	16	60
Lufthansa Commercial Holding GmbH	10	40

3. Vertreter und Organe

Siehe Punkt 5 und 6

4. Gegenstand und Aufgaben des Betriebes

Geschäftsbesorgung bei Planungen von Flughafeninfrastrukturmaßnahmen im östlichen Vorfeldbereich des Flughafens München, die im Zusammenhang mit dem Terminal 2 - Joint Venture zwischen der FMG mit dem Sitz in München und der Deutschen Lufthansa AG stehen. Im Einzelnen handelt es sich dabei um Planungen für folgende Bauherren: Terminal 2 Gesellschaft mbH & Co oHG, Flughafen München GmbH, Deutsche Lufthansa AG.

5. Bezeichnung der Vertretung

Vertretung	Name	Aufgabe	Bezüge 2016 [Tsd. €]
Geschäftsführung	Wolfgang Lohde	Geschäftsführer (bis 31.12.2016)	
	Michael Hiss	Geschäftsführer	

zur Vertretung Geschäftsführung:

WP-Bericht, ergänzende Angaben, Pkt. 7: Angabe der Bezüge der GF gem. §286, Abs.4 HGB unterlassen

6. Mitglieder der Beschlussorgane

Beschlussorgan	Name - Funktion
	-
Gesellschafterversammlung	Thomas Weyer, FMG - Vorsitzender (bis 20.06.2016)
	Dr. Michael Kerkloh, FMG - (bis 20.06.2016)
	Thomas Klühr, DLH - stv. Vorsitzender (bis 20.06.2016)
	Karl-Heinz Steinke, DLH - (bis 20.06.2016)
	Carsten Wilmsen, FMG - Vorsitzender (ab 20.06.2016)
	Burkhard Feuge, DLH - stv. Vorsitzender (ab 20.06.2016)
	Maria Dahlhaus, FMG - (ab 20.06.2016)
	Stefan Landes, DLH - (ab 20.06.2016)
	-

7. Unterbeteiligungen

keine

8. Leistungsdaten

Leistungen	2013	2014	2015	2016	2017
nicht ausgewiesen					

zu nicht ausgewiesen:

Es werden keine Einzelleistungen dargestellt, sondern auf Gegenstand und Aufgaben des Betriebes verwiesen.

9. Beschäftigte

Anzahl	2013	2014	2015	2016	2017
Durchschnittliches Vollzeitäquivalent	15	15	15	12	k. A.
davon nicht differenziert [%]	100	100	100	100	
davon schwerbehindert [%]	k. A.	k. A.	k. A.	k. A.	

10. Bilanzdaten / Vermögensdaten

Nr.	Position in [Tsd. €]	2013	2014	2015	2016	2017
	AKTIVA					
1	Anlagevermögen	143	149	133	113	
2	Umlaufvermögen	576	606	532	441	
3	Sonstiges	0	0	0	0	
4	Summe Aktiva	719	755	665	554	
	PASSIVA					
5	Eigenkapital	52	56	60	63	
6	Gezeichnetes Kapital	26	26	26	26	
7	Rücklagen	17	17	17	17	
8	Sonstige EK-Posten	0	0	0	0	
9	Gewinn- und Verlustvortrag	5	9	13	17	
10	Ergebnis	4	4	4	4	
11	Rückstellungen	205	194	219	66	
12	Verbindlichkeiten	461	505	386	424	
13	Verbindlichkeiten gegenüber Gesellschaftern	208	154	63	111	
14	Andere Verbindlichkeiten	253	351	323	313	
15	Sonstiges	0	0	0	0	
16	Summe Passiva	719	755	665	554	k. A.
	Bilanzkennzahlen					
17	Eigenkapitalquote [%]	7,24	7,39	8,99	11,44	
18	Verschuldungsgrad [%]	92,76	92,61	91,01	88,56	
19	Eigenkapitalverzinsung [%]	8	6,79	6,54	5,7	
20	Eigenkapitalverzinsung vor Gewinnabführung / Zuschuss [%]	8	6,79	6,54	5,7	

11. Daten der Erfolgsrechnung / Haushaltsdaten

Nr.	Position in [Tsd. €]	2013	2014	2015	2016	2017
1	Erlöse/Gebühren/Entgelte	5.489	5.114	5.910	5.429	
2	Sonstige Erträge/Einnahmen	118	14	3	2	
3	Summe Erträge/Einnahmen	5.607	5.128	5.913	5.431	
4	Sachaufwand/-ausgaben	-1.694	-1.868	-2.639	-2.608	
5	Personalaufwand/-ausgaben	-1.563	-1.542	-1.623	-1.428	
6	Abschreibungen	-22	-20	-20	-20	
8	Sonstiger Aufwand/Ausgaben	-2.312	-1.683	-1.616	-1.361	
9	Summe Aufwand/Ausgaben	-5.591	-5.113	-5.898	-5.417	
10	Betriebs-/Haushaltsergebnis	16	15	15	14	
11	Finanzergebnis	-1	0	0	0	
12	Ergebnis der gewöhnlichen Geschäftstätigkeit	15	14	15	14	
13	Außerordentliches Ergebnis	0	0	0		
14	Steuern	-11	-11	-11	-10	
15	Zwischenergebnis	4	4	4	4	
17	Zuschüsse der Eigentümer	0	0	0	0	
18	Jahresüberschuss/-fehlbetrag	4	4	4	4	k. A.
	Betriebskennzahlen					
19	Deckungsgrad [%]	100,29	100,29	100,26	100,25	

zu Finanzergebnis:

zu 2014: -351,31 €, Rundung auf Tsd. €

zu 2015: -491,42 €, Rundung auf Tsd. €

zu 2016: -172,02 €, Rundung auf Tsd. €

12. Städtische Garantieverpflichtungen

keine

13. Finanzielle Zielvorgaben

keine

14. Finanzhilfedaten

Dieser Betrieb erhält von der Landeshauptstadt München keine Finanzhilfen.

15. Kreditaufnahmen

Nr.	Position in [Tsd. €]	2013	2014	2015	2016	2017
1	Kredit 1	0	0	0	0	0

1. Betrieb

Name FMV - Flughafen München Versicherungsvermittlungsgesellschaft mbH	UA
Rechtsform (einschließlich Zusatz) GmbH	Fachreferat nicht vorhanden
Gemeinnützigkeit nein	Betreuungsreferat Referat für Arbeit und Wirtschaft

2. Gesellschafter

Stamm- / Grundkapital:	26 [Tsd. €]	Anteile	
Gesellschafter / Eigentümer		[Tsd. €]	%
Flughafen München GmbH (siehe auch dort)		26	100

3. Vertreter und Organe

Siehe Punkt 5 und 6

4. Gegenstand und Aufgaben des Betriebes

Vermittlung und Verwaltung von Versicherungen aller Art einschließlich von Rückversicherungen, insbesondere die der betrieblichen Versicherungen der Flughafen München GmbH einschließlich aller damit zusammenhängenden Tätigkeiten.

5. Bezeichnung der Vertretung

Vertretung	Name	Aufgabe	Bezüge 2016 [Tsd. €]
Geschäftsführung	Helmut Mahl	Geschäftsführer	0

zu Helmut Mahl:
ehrenamtlich; kein Gehalt

6. Mitglieder der Beschlussorgane

Beschlussorgan	Name - Funktion
Gesellschafterversammlung	Dr. Josef Schwendner - Vorsitzender
	Torsten Schrank -
	-
	-

7. Unterbeteiligungen

keine

8. Leistungsdaten

Leistungen	2013	2014	2015	2016	2017
nicht ausgewiesen					

zu nicht ausgewiesen:

Es werden keine Einzelleistungen dargestellt, sondern auf Gegenstand und Aufgaben des Betriebes verwiesen.

9. Beschäftigte

Die Gesellschaft hat der Veröffentlichung der Daten nicht zugestimmt.

10. Bilanzdaten / Vermögensdaten

Die Gesellschaft hat der Veröffentlichung der Daten nicht zugestimmt.

11. Daten der Erfolgsrechnung / Haushaltsdaten

Die Gesellschaft hat der Veröffentlichung der Daten nicht zugestimmt.

12. Städtische Garantieverpflichtungen

keine

13. Finanzielle Zielvorgaben

keine

14. Finanzhilfedaten

Dieser Betrieb erhält von der Landeshauptstadt München keine Finanzhilfen.

15. Kreditaufnahmen

keine Angaben

1. Betrieb

Name InfoGate Information Systems GmbH		UA
Rechtsform (einschließlich Zusatz) GmbH		Fachreferat nicht vorhanden
Gemeinnützigkeit nein		Betreuungsreferat Referat für Arbeit und Wirtschaft

2. Gesellschafter

Stamm- / Grundkapital:	25 [Tsd. €]	Anteile	
Gesellschafter / Eigentümer		[Tsd. €]	%
Flughafen München GmbH (siehe auch dort)		25	100

3. Vertreter und Organe

Siehe Punkt 5 und 6

4. Gegenstand und Aufgaben des Betriebes

Weltweite Vermarktung und der Betrieb von flughafenspezifisch entwickelten IT-Innovationen und IT-Produkten sowie alle damit im Zusammenhang stehenden Liefer-, Projekt-, Beratungs- und Wartungsverträge.

5. Bezeichnung der Vertretung

Vertretung	Name	Aufgabe	Bezüge 2016 [Tsd. €]
Geschäftsführung	Manfred Zötl	Geschäftsführer	0

zu Manfred Zötl:
keine Vergütung, ehrenamtlich

6. Mitglieder der Beschlussorgane

Beschlussorgan	Name - Funktion
Gesellschafterversammlung	Torsten Schrank - Vorsitzender
	Michael Zaddach -
	-
	-

7. Unterbeteiligungen

keine

8. Leistungsdaten

Leistungen	2013	2014	2015	2016	2017
nicht ausgewiesen					

zu nicht ausgewiesen:

Es werden keine Einzelleistungen dargestellt, sondern auf Gegenstand und Aufgaben des Betriebes verwiesen.

9. Beschäftigte

Anzahl	2013	2014	2015	2016	2017
Durchschnittliches Vollzeitäquivalent	7,25	8	9	0	k. A.
davon nicht differenziert [%]	100	100	100	0	
davon schwerbehindert [%]	k. A.	k. A.	k. A.	k. A.	

zu Durchschnittliches Vollzeitäquivalent:

zu 2016: Die Mitarbeiter wurden in die FMG GmbH reintegriert.

10. Bilanzdaten / Vermögensdaten

Nr.	Position in [Tsd. €]	2013	2014	2015	2016	2017
	AKTIVA					
1	Anlagevermögen	463	510	523	461	
2	Umlaufvermögen	753	878	937	407	
3	Sonstiges	6	15	0	0	
4	Summe Aktiva	1.222	1.403	1.460	868	
	PASSIVA					
5	Eigenkapital	25	25	25	25	
6	Gezeichnetes Kapital	25	25	25	25	
7	Rücklagen	0	0	0	0	
8	Sonstige EK-Posten	0	0	0	0	
10	Ergebnis	0	0	0	0	
11	Rückstellungen	27	94	83	13	
12	Verbindlichkeiten	1.160	1.274	1.343	822	
13	Verbindlichkeiten gegenüber Gesellschaftern	1.074	836	871	319	
14	Andere Verbindlichkeiten	86	438	472	503	
15	Sonstiges	10	9	9	8	
16	Summe Passiva	1.222	1.403	1.460	868	k. A.
	Bilanzkennzahlen					
17	Eigenkapitalquote [%]	2,05	1,78	1,71	2,88	
18	Verschuldungsgrad [%]	97,95	98,22	98,29	97,12	
19	Eigenkapitalverzinsung [%]	-2.305,59	-2.384,17	0	0	
20	Eigenkapitalverzinsung vor Gewinnabführung / Zuschuss [%]	-2.305,59	-2.384,17	-2.052,04	672,66	

11. Daten der Erfolgsrechnung / Haushaltsdaten

Nr.	Position in [Tsd. €]	2013	2014	2015	2016	2017
1	Erlöse/Gebühren/Entgelte	551	485	634	1.630	
2	Sonstige Erträge/Einnahmen	18	174	297	7	
3	Summe Erträge/Einnahmen	568	659	931	1.637	
4	Sachaufwand/-ausgaben	-435	-451	-559	-1.332	
5	Personalaufwand/-ausgaben	-592	-665	-743	-16	
6	Abschreibungen	-114	-137	-139	-117	
8	Sonstiger Aufwand/Ausgaben	0	0	0	0	
9	Summe Aufwand/Ausgaben	-1.142	-1.252	-1.442	-1.465	
10	Betriebs-/Haushaltsergebnis	-573	-593	-511	172	
11	Finanzergebnis	-3	-3	-2	-4	
12	Ergebnis der gewöhnlichen Geschäftstätigkeit	-576	-596	-513	168	
13	Außerordentliches Ergebnis	0	0	0		
14	Steuern	0	0	0	0	
15	Zwischenergebnis	-576	-596	-513	168	
16	Aufwendungen aus Gewinnabführung	0	0	0	-168	
17	Zuschüsse der Eigentümer	576	596	513	0	
18	Jahresüberschuss/-fehlbetrag	0	-596	0	0	k. A.
	Betriebskennzahlen					
19	Deckungsgrad [%]	49,79	52,65	64,57	111,72	

zu Aufwendungen aus Gewinnabführung:
zu 2016: Ergebnisabführungsvertrag

zu Zuschüsse der Eigentümer:
zu 2015: Verlustübernahme aufgrund Ergebnisabführungsvertrag

12. Städtische Garantieverpflichtungen

keine

13. Finanzielle Zielvorgaben

keine

14. Finanzhilfedaten

Dieser Betrieb erhält von der Landeshauptstadt München keine Finanzhilfen.

15. Kreditaufnahmen

keine Angaben

1. Betrieb

Name MAC Grundstücksgesellschaft mbH & Co. KG i.L.		UA
Rechtsform (einschließlich Zusatz) GmbH & Co. KG		Fachreferat nicht vorhanden
Gemeinnützigkeit nein		Betreuungsreferat Referat für Arbeit und Wirtschaft

Die Gesellschaft befindet sich seit 01.11.2016 in Liquidation.

2. Gesellschafter

Stamm- / Grundkapital:	100 [Tsd. €]	
Gesellschafter / Eigentümer	Anteile	
	[Tsd. €]	%
1) Flughafen München GmbH (siehe auch dort)	95	94,9
2) KOSA Grundstücks-Verwaltungsgesellschaft mbH	5	5,1
3) MAC Grundstücks-Verwaltungsgesellschaft mbH	0	0

zu 1: Kommanditist

zu 2: Kommanditist

zu 3: Komplementär

3. Vertreter und Organe

Siehe Punkt 5 und 6

4. Gegenstand und Aufgaben des Betriebes

Erwerb, Vermietung, Verwertung und Verwaltung von Grundstücken, beweglichen Sachen und die Errichtung und Verwaltung von Baulichkeiten aller Art sowie das Eingehen von Beteiligungen zu diesem Zweck. Ausgenommen sind Tätigkeiten bzw. Geschäfte § 34c der Gewerbeordnung.

5. Bezeichnung der Vertretung

Vertretung	Name	Aufgabe	Bezüge 2016 [Tsd. €]
Geschäftsführer der Komple	Alexandra Stingl	Geschäftsführerin	
	Michael Weiß	Geschäftsführer	

zu Alexandra Stingl:
keine Bezüge

zu Michael Weiß:
keine Bezüge

6. Mitglieder der Beschlussorgane

Beschlussorgan	Name - Funktion
Gesellschafterversammlung	Carsten Wilmsen (FMG) -
	Torsten Schrank (FMG) -
	Gert Waltenbauer (KGAL) -
	Alexandra Stingl (KGAL; Kompl-GF) -
	Michael Weiß (KGAL; Kompl-GF) -
	-
	-

7. Unterbeteiligungen

keine

8. Leistungsdaten

Leistungen	2013	2014	2015	2016	2017
nicht ausgewiesen					

zu nicht ausgewiesen:

Es werden keine Einzelleistungen dargestellt, sondern auf Gegenstand und Aufgaben des Betriebes verwiesen.

9. Beschäftigte

Anzahl	2013	2014	2015	2016	2017
Durchschnittliches Vollzeitäquivalent	0	0	0	0	k. A.
davon nicht differenziert [%]					

10. Bilanzdaten / Vermögensdaten

Nr.	Position in [Tsd. €]	2013	2014	2015	2016	2017
	AKTIVA					
1	Anlagevermögen	124.660	116.372	108.085	0	
2	Umlaufvermögen	2.503	1.336	678	2.442	
3	Sonstiges	12.757	18.132	24.142	0	
4	Summe Aktiva	139.920	135.840	132.905	2.442	
	PASSIVA					
5	Eigenkapital	0	0	0	82	
6	Gezeichnetes Kapital	100	100	100	100	
7	Rücklagen	0	0	0	0	
8	Sonstige EK-Posten	11.799	16.685	21.084	0	
9	Gewinn- und Verlustvortrag	-11.899	-16.785	-21.184	-18	
11	Rückstellungen	1.945	758	234	1.744	
12	Verbindlichkeiten	137.975	135.082	132.671	616	
13	Verbindlichkeiten gegenüber Gesellschaftern	73.273	70.351	68.392	22	
14	Andere Verbindlichkeiten	64.702	64.731	64.279	594	
15	Sonstiges	0	0	0	0	
16	Summe Passiva	139.920	135.840	132.905	2.442	k. A.
	Bilanzkennzahlen					
17	Eigenkapitalquote [%]	0	0	0	3,36	
18	Verschuldungsgrad [%]	100	100	100	96,64	
19	Eigenkapitalverzinsung [%]				-21,95	
20	Eigenkapitalverzinsung vor Gewinnabführung / Zuschuss [%]				-21,95	

zu Rücklagen:

zu 2014: -277,91, wegen Rundung auf Tsd. € in der Tabelle mit "0" ausgewiesen

zu Sonstige EK-Posten:

zu 2015: Gegenposten Verlust

zu Aktiva Sonstiges:

zu 2015: Davon 22.970.708,16 € nicht durch Eigenkapital gedeckter Fehlbetrag

11. Daten der Erfolgsrechnung / Haushaltsdaten

Nr.	Position in [Tsd. €]	2013	2014	2015	2016	2017
1	Erlöse/Gebühren/Entgelte	9.660	9.027	10.180	1	
2	Sonstige Erträge/Einnahmen	0	211	87	0	
3	Summe Erträge/Einnahmen	9.660	9.238	10.267	2	
4	Sachaufwand/-ausgaben	-169	-168	-275	-75	
5	Personalaufwand/-ausgaben	0	0	0	0	
6	Abschreibungen	-8.288	-8.288	-8.288	0	
8	Sonstiger Aufwand/Ausgaben	0	0	0	0	
9	Summe Aufwand/Ausgaben	-8.456	-8.456	-8.563	-75	
10	Betriebs-/Haushaltsergebnis	1.203	782	1.704	-73	
11	Finanzergebnis	-5.450	-5.476	-5.802	0	
12	Ergebnis der gewöhnlichen Geschäftstätigkeit	-4.247	-4.694	-4.099	-73	
13	Außerordentliches Ergebnis	0	0	0		
14	Steuern	-1.200	-754	-740	55	
15	Zwischenergebnis	-5.447	-5.448	-4.839	-18	
16	Aufwendungen aus Gewinnabführung	0	74	0	0	
18	Jahresüberschuss/-fehlbetrag	-5.447	-5.374	-4.839	-18	k. A.
	Betriebskennzahlen					
19	Deckungsgrad [%]	114,23	109,25	119,9	2,14	

zu Aufwendungen aus Gewinnabführung:

zu 2014: Vorabergebniszuweisung an den Komplementär, Ausweis gemäß GuV

zu Jahresüberschuss/-fehlbetrag:

zu 2016: GuV umfasst den Zeitraum 01.11.-31.12.2016, die Gesellschaft befindet sich in Liquidation.

12. Städtische Garantieverpflichtungen

keine

13. Finanzielle Zielvorgaben

keine

14. Finanzhilfedaten

Dieser Betrieb erhält von der Landeshauptstadt München keine Finanzhilfen.

15. Kreditaufnahmen

Nr.	Position in [Tsd. €]	2013	2014	2015	2016	2017
1	Kredit 1			0	0	0

1. Betrieb

Name MediCare Flughafen München Medizinisches Zentrum GmbH	UA
Rechtsform (einschließlich Zusatz) GmbH	Fachreferat nicht vorhanden
Gemeinnützigkeit nein	Betreuungsreferat Referat für Arbeit und Wirtschaft

2. Gesellschafter

Stamm- / Grundkapital:	300 [Tsd. €]	
Gesellschafter / Eigentümer	[Tsd. €]	%
Flughafen München GmbH (siehe auch dort)	153	51
Munich Airport Health Management GmbH	147	49

3. Vertreter und Organe

Siehe Punkt 5 und 6

4. Gegenstand und Aufgaben des Betriebes

GB I: Betrieb des medizinischen Dienstes des Flughafens Münchens sowie dessen betriebsärztliche Versorgung gemäß dem Versorgungsauftrag. Dazu gehören die Arbeits- und Betriebsmedizin, die Ambulanz des Flughafens, die Notfallversorgung sowie der Rettungsdienst und das Alarmwesen. GB II: Betrieb einer Flughafenklinik für ambulante und stationäre Versorgung von Patienten aus dem In- und Ausland. GB III: Ermittlungs- und Anlaufstelle für in- und ausländische Patienten sowie Steuerung und Logistik des damit verbundenen Verwaltungsapparates, sowohl als eigenständiges Unternehmen als auch in Kooperation mit anderen bayerischen Klinikeinrichtungen GB IV: Organisation und Durchführung medizinischer und paramedizinischer Dienstleistungen am Flughafen München sowie Gründung ähnlich ausgerichteter anderer Unternehmen auch an anderen Flughäfen oder Beteiligungen an solchen Einrichtungen.

5. Bezeichnung der Vertretung

Vertretung	Name	Aufgabe	Bezüge 2016 [Tsd. €]
Geschäftsführung	Maren Engelbrecht	Geschäftsführerin	

zu Maren Engelbrecht:

WP-Bericht Anlage 1.3/7: Auf die Angabe der Bezüge der Geschäftsführung wird nach § 286 Abs. 4 HGB verzichtet.

6. Mitglieder der Beschlussorgane

Beschlussorgan	Name - Funktion
Gesellschafterversammlung	Thomas Weyer - Vorsitzender
	Torsten Schrank -
	Dr. Werner Zirngibl -
	Dr. Heribert Konvalin -
	-
	-

7. Unterbeteiligungen

Beteiligung an	Kapitalanteil		Ergebnis [Tsd. €]
	[Tsd. €]	[%]	
Munich AirportClinic GmbH (noch nicht operativ tätig, kein Datenblatt)	25	100	0
Radiologisches Diagnostikzentrum München Airport GmbH	5	20	0

zu Radiologisches Diagnostikzentrum München Airport GmbH:

zum Vorjahresergebnis:

Jahresabschluss liegt noch nicht vor

8. Leistungsdaten

Leistungen	2013	2014	2015	2016	2017
Umsatz Klinik [Tsd. €]	3.870	3.995	4.022	3.741	k. A.
Anzahl stationäre OP's	1.730	1.741	1.736	1.638	k. A.

9. Beschäftigte

Anzahl	2013	2014	2015	2016	2017
Durchschnittliches Vollzeitäquivalent	28	28	43	48	k. A.
davon nicht differenziert [%]	100	100	100	100	
davon schwerbehindert [%]	k. A.	k. A.	k. A.	k. A.	

10. Bilanzdaten / Vermögensdaten

Nr.	Position in [Tsd. €]	2013	2014	2015	2016	2017
	AKTIVA					
1	Anlagevermögen	342	613	898	1.135	
2	Umlaufvermögen	1.366	1.177	1.282	875	
3	Sonstiges	1	0	0	0	
4	Summe Aktiva	1.710	1.790	2.181	2.010	
	PASSIVA					
5	Eigenkapital	814	991	754	814	
6	Gezeichnetes Kapital	300	300	300	300	
7	Rücklagen	0	0	0	0	
8	Sonstige EK-Posten	-225	-225	-225	-225	
9	Gewinn- und Verlustvortrag	518	739	916	679	
10	Ergebnis	222	177	-237	60	
11	Rückstellungen	533	639	644	586	
12	Verbindlichkeiten	363	160	783	611	
13	Verbindlichkeiten gegenüber Gesellschaftern	128	83	454	290	
14	Andere Verbindlichkeiten	235	78	329	320	
15	Sonstiges	0	0	0	0	
16	Summe Passiva	1.710	1.790	2.181	2.010	k. A.
	Bilanzkennzahlen					
17	Eigenkapitalquote [%]	47,62	55,36	34,57	40,47	
18	Verschuldungsgrad [%]	52,38	44,64	65,43	59,53	
19	Eigenkapitalverzinsung [%]	27,2	17,85	-31,48	7,35	
20	Eigenkapitalverzinsung vor Gewinnabführung / Zuschuss [%]	27,2	17,85	-31,48	7,35	

zu Aktiva Sonstiges:

zu 2015: 350,76 €, Rundung auf Tsd. €

zu 2016: 342,90 €, Rundung auf Tsd. €

11. Daten der Erfolgsrechnung / Haushaltsdaten

Nr.	Position in [Tsd. €]	2013	2014	2015	2016	2017
1	Erlöse/Gebühren/Entgelte	6.840	7.204	7.568	7.413	
2	Sonstige Erträge/Einnahmen	86	47	74	130	
3	Summe Erträge/Einnahmen	6.926	7.251	7.643	7.544	
4	Sachaufwand/-ausgaben	-2.740	-2.910	-2.982	-2.165	
5	Personalaufwand/-ausgaben	-2.138	-2.300	-2.672	-3.336	
6	Abschreibungen	-67	-66	-99	-77	
8	Sonstiger Aufwand/Ausgaben	-1.676	-1.731	-2.165	-1.878	
9	Summe Aufwand/Ausgaben	-6.621	-7.007	-7.918	-7.455	
10	Betriebs-/Haushaltsergebnis	305	245	-275	89	
11	Finanzergebnis	2	2	-1	-11	
12	Ergebnis der gewöhnlichen Geschäftstätigkeit	307	246	-276	78	
13	Außerordentliches Ergebnis	0	0	0		
14	Steuern	-85	-69	39	-18	
15	Zwischenergebnis	222	177	-237	60	
17	Zuschüsse der Eigentümer	0	0	0	0	
18	Jahresüberschuss/-fehlbetrag	222	177	-237	60	k. A.
	Betriebskennzahlen					
19	Deckungsgrad [%]	104,6	103,49	96,52	101,19	

12. Städtische Garantieverpflichtungen

keine

13. Finanzielle Zielvorgaben

keine

14. Finanzhilfedaten

Dieser Betrieb erhält von der Landeshauptstadt München keine Finanzhilfen.

15. Kreditaufnahmen

keine Angaben

1. Betrieb

Name Munich Airport International GmbH		UA
Rechtsform (einschließlich Zusatz) GmbH		Fachreferat nicht vorhanden
Gemeinnützigkeit nein		Betreuungsreferat Referat für Arbeit und Wirtschaft

Vormals: Munich Airport International Beteiligungs-GmbH MAIB; Umfirmierung per 31.05.2016 notariell angemeldet

2. Gesellschafter

Stamm- / Grundkapital:	25 [Tsd. €]	Anteile	
Gesellschafter / Eigentümer		[Tsd. €]	%
Flughafen München GmbH (siehe auch dort)		25	100

3. Vertreter und Organe

Siehe Punkt 5 und 6

4. Gegenstand und Aufgaben des Betriebes

Gegenstand des Unternehmens ist das Management und die Beratung von Flughäfen sowie die Beteiligung an flughafenaffinen Beratungsfirmen.

5. Bezeichnung der Vertretung

Vertretung	Name	Aufgabe	Bezüge 2016 [Tsd. €]
Geschäftsführung	Dr. Ralf Gaffal	Geschäftsführer	0

zu Dr. Ralf Gaffal:
keine Vergütung, ehrenamtlich

6. Mitglieder der Beschlussorgane

Beschlussorgan	Name - Funktion
Gesellschafterversammlung	Thomas Weyer - Vorsitzender
	Torsten Schrank -
	-
	-

7. Unterbeteiligungen

keine

8. Leistungsdaten

Leistungen	2013	2014	2015	2016	2017
nicht ausgewiesen					

zu nicht ausgewiesen:

Es werden keine Einzelleistungen dargestellt, sondern auf Gegenstand und Aufgaben des Betriebes verwiesen.

9. Beschäftigte

Anzahl	2013	2014	2015	2016	2017
Durchschnittliches Vollzeitäquivalent	0	0	0	0	k. A.
davon nicht differenziert [%]					

10. Bilanzdaten / Vermögensdaten

Nr.	Position in [Tsd. €]	2013	2014	2015	2016	2017
	AKTIVA					
1	Anlagevermögen	0	0	0	0	
2	Umlaufvermögen	28	29	29	30	
3	Sonstiges	0	0	0	0	
4	Summe Aktiva	28	29	29	30	
	PASSIVA					
5	Eigenkapital	25	26	26	26	
6	Gezeichnetes Kapital	25	25	25	25	
8	Sonstige EK-Posten	0	0	0	0	
9	Gewinn- und Verlustvortrag		0	1	1	
10	Ergebnis	0	1	0	0	
11	Rückstellungen	3	3	3	5	
15	Sonstiges	0	0	0	0	
16	Summe Passiva	28	29	29	30	k. A.
	Bilanzkennzahlen					
17	Eigenkapitalquote [%]	89,29	89,51	88,58	84,29	
18	Verschuldungsgrad [%]	10,71	10,49	11,42	15,71	
19	Eigenkapitalverzinsung [%]	0	2,29	0	0	
20	Eigenkapitalverzinsung vor Gewinnabführung / Zuschuss [%]	0	2,29	0	0	

zu 2013: Rumpfgeschäftsjahr

11. Daten der Erfolgsrechnung / Haushaltsdaten

Nr.	Position in [Tsd. €]	2013	2014	2015	2016	2017
1	Erlöse/Gebühren/Entgelte	0	0	0	0	
2	Sonstige Erträge/Einnahmen	5	37	5	7	
3	Summe Erträge/Einnahmen	5	37	5	7	
4	Sachaufwand/-ausgaben	-5	-48	-5	-7	
5	Personalaufwand/-ausgaben	0	0	0	0	
8	Sonstiger Aufwand/Ausgaben	0	0	0	0	
9	Summe Aufwand/Ausgaben	-5	-48	-5	-7	
10	Betriebs-/Haushaltsergebnis	0	-11	0	0	
11	Finanzergebnis	0	11	0	0	
12	Ergebnis der gewöhnlichen Geschäftstätigkeit	0	1	0	0	
13	Außerordentliches Ergebnis	0	0	0		
14	Steuern	0	0	0	0	
15	Zwischenergebnis	0	1	0	0	
18	Jahresüberschuss/-fehlbetrag	0	1	0	0	k. A.
	Betriebskennzahlen					
19	Deckungsgrad [%]	100	77,7	98,7	99,33	

zu 2013: Rumpfgeschäftsjahr

12. Städtische Garantieverpflichtungen

keine

13. Finanzielle Zielvorgaben

keine

14. Finanzhilfedaten

Dieser Betrieb erhält von der Landeshauptstadt München keine Finanzhilfen.

15. Kreditaufnahmen

keine Angaben

1. Betrieb

Name Terminal 2 Gesellschaft mbH & Co. oHG	UA
Rechtsform (einschließlich Zusatz) oHG	Fachreferat nicht vorhanden
Gemeinnützigkeit nein	Betreuungsreferat Referat für Arbeit und Wirtschaft

2. Gesellschafter

Stamm- / Grundkapital:	28.025 [Tsd. €]	
Gesellschafter / Eigentümer	[Tsd. €]	%
Flughafen München GmbH (siehe auch dort)	16.815	60
Lufthansa Commercial Holding GmbH	11.210	40

3. Vertreter und Organe

Siehe Punkt 5 und 6

4. Gegenstand und Aufgaben des Betriebes

Erwerb oder die Errichtung von eigenen Immobilien, Mobilien und Betriebsvorrichtungen auf dem Flughafen München insbesondere in Bezug auf Terminal 2 und künftige Erweiterungen sowie deren Finanzierungen, die Vermietung dieser Immobilien, Mobilien und Betriebsvorrichtungen, die Erbringung von eigenen und der Zukauf von fremden Leistungen zum Betrieb des Terminal 2 und künftiger Erweiterungen auf dem Flughafen München einschließlich aller dem Gesellschaftszweck und dem Terminalbetrieb unmittelbar oder mittelbar dienenden Nebengeschäfte.

5. Bezeichnung der Vertretung

Vertretung	Name	Aufgabe	Bezüge 2016 [Tsd. €]
Geschäftsführung	Flughafen München GmbH		
	Lufthansa Commercial Holding GmbH		
	geschäftsführende Prokuristen: Maria Dahlhaus, Stefan Landes		

zu geschäftsführende Prokuristen: Maria Dahlhaus, Stefan Landes:
BP, Anl: 3, S. 14: Kein Ausweis der Bezüge gem. §286, Abs 4 HGB

6. Mitglieder der Beschlussorgane

Beschlussorgan	Name - Funktion
Gesellschafterversammlung	Dr. Michael Kerkloh - Vorsitzender
	Thomas Winkelmann - stv. Vorsitzender (ab 30.10.2015)
	Thomas Weyer -
	Torsten Schrank -
	Burkhard Feuge -
	Axel Tillmann -
	-
	-

7. Unterbeteiligungen

keine

8. Leistungsdaten

Leistungen	2013	2014	2015	2016	2017
nicht ausgewiesen					

zu nicht ausgewiesen:

Es werden keine Einzelleistungen dargestellt, sondern auf Gegenstand und Aufgaben des Betriebes verwiesen.

9. Beschäftigte

Anzahl	2013	2014	2015	2016	2017
Durchschnittliches Vollzeitäquivalent	37,6	38,9	43,9	53,3	k. A.
davon nicht differenziert [%]	100	100	100	100	
davon schwerbehindert [%]	k. A.	k. A.	k. A.	k. A.	

10. Bilanzdaten / Vermögensdaten

Nr.	Position in [Tsd. €]	2013	2014	2015	2016	2017
	AKTIVA					
1	Anlagevermögen	1.178.633	1.300.652	1.439.760	1.535.705	
2	Umlaufvermögen	94.965	179.070	92.530	56.371	
3	Sonstiges	23.006	19.596	16.742	17.830	
4	Summe Aktiva	1.296.604	1.499.319	1.549.032	1.609.906	
	PASSIVA					
5	Eigenkapital	28.025	28.025	80.878	122.825	
6	Gezeichnetes Kapital	28.025	28.025	28.025	28.025	
7	Rücklagen	0	0	52.853	94.800	
8	Sonstige EK-Posten	0	0	0	0	
10	Ergebnis	0	0	0	0	
11	Rückstellungen	10.125	4.813	5.122	60.586	
12	Verbindlichkeiten	1.244.503	1.450.288	1.445.239	1.406.760	
13	Verbindlichkeiten gegenüber Gesellschaftern	78.261	71.098	11.329	4.484	
14	Andere Verbindlichkeiten	1.166.242	1.379.190	1.433.910	1.402.277	
15	Sonstiges	13.952	16.193	17.793	19.735	
16	Summe Passiva	1.296.604	1.499.319	1.549.032	1.609.906	k. A.
	Bilanzkennzahlen					
17	Eigenkapitalquote [%]	2,16	1,87	5,22	7,63	
18	Verschuldungsgrad [%]	97,84	98,13	94,78	92,37	
19	Eigenkapitalverzinsung [%]	0	0	65,35	34,15	
20	Eigenkapitalverzinsung vor Gewinnabführung / Zuschuss [%]	254,38	236,92	65,35	34,15	

11. Daten der Erfolgsrechnung / Haushaltsdaten

Nr.	Position in [Tsd. €]	2013	2014	2015	2016	2017
1	Erlöse/Gebühren/Entgelte	258.425	259.170	255.200	284.394	
2	Sonstige Erträge/Einnahmen	1.858	1.749	1.427	1.079	
3	Summe Erträge/Einnahmen	260.283	260.919	256.628	285.472	
4	Sachaufwand/-ausgaben	-94.286	-97.290	-102.479	-130.133	
5	Personalaufwand/-ausgaben	-2.964	-3.165	-3.525	-4.123	
6	Abschreibungen	-46.798	-44.709	-47.363	-63.405	
8	Sonstiger Aufwand/Ausgaben	0	0	0	0	
9	Summe Aufwand/Ausgaben	-144.048	-145.163	-153.368	-197.661	
10	Betriebs-/Haushaltsergebnis	116.235	115.756	103.260	87.811	
11	Finanzergebnis	-35.102	-40.815	-42.115	-39.350	
12	Ergebnis der gewöhnlichen Geschäftstätigkeit	81.133	74.941	61.145	48.461	
13	Außerordentliches Ergebnis	0	0	0		
14	Steuern	-9.842	-8.545	-8.292	-6.514	
15	Zwischenergebnis	71.291	66.396	52.853	41.947	
16	Aufwendungen aus Gewinnabführung	-71.291	-66.396	0	0	
18	Jahresüberschuss/-fehlbetrag	0	0	52.853	41.947	k. A.
	Betriebskennzahlen					
19	Deckungsgrad [%]	180,69	179,74	167,33	144,42	

zu Aufwendungen aus Gewinnabführung:
zu 2015: Vollthesaurierung

12. Städtische Garantieverpflichtungen

keine

13. Finanzielle Zielvorgaben

keine

14. Finanzhilfedaten

Dieser Betrieb erhält von der Landeshauptstadt München keine Finanzhilfen.

15. Kreditaufnahmen

Nr.	Position in [Tsd. €]	2013	2014	2015	2016	2017
1	Kredit 1			0	0	0

1. Betrieb

Name Gasteig München GmbH	UA
Rechtsform (einschließlich Zusatz) GmbH	Fachreferat nicht vorhanden
Gemeinnützigkeit nein	Betreuungsreferat Referat für Arbeit und Wirtschaft

2. Gesellschafter

Stamm- / Grundkapital:	1.050 [Tsd. €]	Anteile	
Gesellschafter / Eigentümer		[Tsd. €]	%
Landeshauptstadt München (siehe auch dort)		1.050	100

3. Vertreter und Organe

Siehe Punkt 5 und 6

4. Gegenstand und Aufgaben des Betriebes

Gegenstand des Unternehmens ist die Anmietung des Hauses Am Gasteig und sein Betrieb einschließlich der Durchführung von Veranstaltungen sowie seine Weitervermietung, in der Hauptsache an die Hochschule für Musik und Theater, die Münchner Volkshochschule, das Kulturreferat, die städt. Bibliotheken und die Münchner Philharmoniker entsprechend dem von der LH München zu bestimmenden kulturellen Zweck des Hauses. Die Gesellschaft kann alle Aufgaben durchführen, die mit dem Gegenstand des Unternehmens zusammenhängen. Sie kann sich zur Erfüllung ihrer Aufgaben im Veranstaltungsbereich an Unternehmen oder Veranstaltungen gleicher oder verwandter Art beteiligen sowie solche Unternehmen gründen oder erwerben (§ 2 der Satzung).

5. Bezeichnung der Vertretung

Vertretung	Name	Aufgabe	Bezüge 2016 [Tsd. €]
Geschäftsführung	Brigitte Freifrau v. Welser	Geschäftsführerin	128
	Max Wagner	Stellvertretender Geschäftsführer	108

zu Brigitte Freifrau v. Welser:

Darin ist eine Tantieme i.H.v. 9.000 € enthalten.

zu Max Wagner:

Stv. Geschäftsführer vom 01.03.2016 bis 28.02.2017.

6. Mitglieder der Beschlussorgane

Beschlussorgan	Name - Funktion
	-
Aufsichtsrat	Bgm. Josef Schmid - Vorsitzender
	Dr. Hans-Georg Küppers - Stellvertretender Vorsitzender, Kulturreferent
	Beatrix Burkhardt - Stadträtin
	Dr. Alexander Dietrich - Stadtrat
	Helmut Teppert-Neumann - Personalrat
	Klaus-Peter Rupp - Stadtrat
	Bettina Messinger - Stadträtin
	Julia Schöpfung-Knor - Stadträtin
	Dr. Ernst Wolowicz - Stadtkämmerer
	Dr. Florian Roth - Stadtrat
	Richard Quaas - Stadtrat
	-

zu Bgm. Josef Schmid:
ab Juli 2014

zu Dr. Alexander Dietrich:
ab Juli 2014 bis einschließlich Juni 2016

zu Helmut Teppert-Neumann:
ab November 2014

zu Klaus-Peter Rupp:
ab Juli 2014

zu Bettina Messinger:
bis November 2016

zu Julia Schöpfung-Knor:
ab Dezember 2016

zu Dr. Florian Roth:
ab Oktober 2015

zu Richard Quaas:
ab August 2016

7. Unterbeteiligungen

Beteiligung an	Kapitalanteil		Ergebnis [Tsd. €]
	[Tsd. €]	[%]	
München Ticket GmbH (siehe auch dort)	767	50	15

8. Leistungsdaten

Leistungen	2013	2014	2015	2016	2017
Mietsätze Philharmonie	346	348	345,5	358	329
Mietsätze Carl-Orff-Saal	289	326	305,5	299	268
Mietsätze Black Box	288	277	279	295	262
Mietsätze Kleiner Konzertsaal	308	309	282	289	310
Mietsätze Vortragssaal (VSB)	318	330	308	309	319

9. Beschäftigte

Anzahl	2013	2014	2015	2016	2017
Durchschnittliches Vollzeitäquivalent	121,09	125,13	126,35	130,24	132,26
davon weiblich [%]			28,86	29,74	
davon männlich [%]			71,14	70,26	
davon nicht differenziert [%]	100	100	100	100	100
davon schwerbehindert [%]	10,05	8,3	8,65	7,62	7,51

10. Bilanzdaten / Vermögensdaten

Nr.	Position in [Tsd. €]	2013	2014	2015	2016	2017
	AKTIVA					
1	Anlagevermögen	9.901	9.782	10.017	9.937	
2	Umlaufvermögen	7.572	8.101	11.811	11.347	
3	Sonstiges	1.394	1.220	1.103	1.026	
4	Summe Aktiva	18.866	19.102	22.930	22.310	
	PASSIVA					
5	Eigenkapital	3.770	3.770	3.770	3.770	
6	Gezeichnetes Kapital	1.050	1.050	1.050	1.050	
7	Rücklagen	2.720	2.720	2.720	2.720	
8	Sonstige EK-Posten	0	0	0	0	
9	Gewinn- und Verlustvortrag	0	0	0	0	
10	Ergebnis	0	0	0	0	
11	Rückstellungen	1.479	1.291	1.571	1.817	
12	Verbindlichkeiten	4.623	5.156	7.961	7.443	
13	Verbindlichkeiten gegenüber Gesellschaftern	1.129	2.095	3.961	4.310	
14	Andere Verbindlichkeiten	3.494	3.062	4.000	3.134	
15	Sonstiges	8.995	8.885	9.628	9.280	
16	Summe Passiva	18.866	19.102	22.930	22.310	k. A.
	Bilanzkennzahlen					
17	Eigenkapitalquote [%]	19,98	19,74	16,44	16,9	
18	Verschuldungsgrad [%]	80,02	80,26	83,56	83,1	
19	Eigenkapitalverzinsung [%]	0	0	0	0	
20	Eigenkapitalverzinsung vor Gewinnabführung / Zuschuss [%]	-158,13	-90,47	-198,24	-283,17	

11. Daten der Erfolgsrechnung / Haushaltsdaten

Nr.	Position in [Tsd. €]	2013	2014	2015	2016	2017
1	Erlöse/Gebühren/Entgelte	18.394	20.310	19.781	21.530	23.009
2	Sonstige Erträge/Einnahmen	256	398	387	144	42
3	Summe Erträge/Einnahmen	18.650	20.707	20.168	21.674	23.051
4	Sachaufwand/-ausgaben	-15.007	-14.092	-17.292	-20.439	-23.505
5	Personalaufwand/-ausgaben	-7.356	-7.811	-8.127	-8.589	-9.252
6	Abschreibungen	-1.565	-1.514	-1.444	-1.439	-1.800
8	Sonstiger Aufwand/Ausgaben	-656	-694	-761	-1.852	-3.480
9	Summe Aufwand/Ausgaben	-24.583	-24.110	-27.625	-32.320	-38.037
10	Betriebs-/Haushaltsergebnis	-5.933	-3.403	-7.457	-10.646	-14.986
11	Finanzergebnis	-27	-7	-14	-28	-23
12	Ergebnis der gewöhnlichen Geschäftstätigkeit	-5.960	-3.410	-7.471	-10.674	-15.009
13	Außerordentliches Ergebnis	0	0	0		
14	Steuern	-1	-1	-3	-1	-1
15	Zwischenergebnis	-5.961	-3.411	-7.474	-10.675	-15.010
17	Zuschüsse der Eigentümer	5.961	3.411	7.474	10.675	-15.010
18	Jahresüberschuss/-fehlbetrag	0	0	0	0	0
	Betriebskennzahlen					
19	Deckungsgrad [%]	75,86	85,89	73,01	67,06	60,6

zu Sachaufwand/-ausgaben:

zu 2015: Darin enthalten sind Aufwendungen für den Dringlichkeitsplan (2011 - 2013) in Höhe von 125 Tsd. €, für den Dringlichkeitsplan II (2014 - 2017) in Höhe von 4.499 Tsd. € und für den Akut-Sanierungsplan in Höhe von 17 Tsd. € (jeweils inkl. nicht abzugsf. Vorsteuer).

zu Sonstige Erträge/Einnahmen:

zu 2016: Darin enthalten sind Erlöse aus der Auflösung von Rückstellungen für den Dringlichkeitsplan (2011 - 2013) in Höhe von 45 Tsd. € und für den Dringlichkeitsplan II (2014-2017) in Höhe von 61 Tsd. €.

zu Sonstiger Aufwand/Ausgaben:

zu 2015: Darin enthalten sind Aufwendungen für die vorbereitenden Maßnahmen im Hinblick auf die Umsetzung des Masterplans in Höhe von 81 Tsd. € (inkl. nicht abzugsf. Vorsteuer).

zu 2016: Darin enthalten sind Aufwendungen für die vorbereitenden Maßnahmen im Hinblick auf die Umsetzung des Masterplans in Höhe von 1.216 Tsd. € (inkl. nicht abzugsf. Vorsteuer).

zu 2017: Darin enthalten sind Aufwendungen für die vorbereitenden Maßnahmen im Hinblick auf die Umsetzung des Masterplans in Höhe von 968 Tsd. € und die Vorbereitung der Generalsanierung in Höhe von 1.689 Tsd. € (inkl. nicht abzugsf. Vorsteuer).

12. Städtische Garantieverpflichtungen

"Die Landeshauptstadt München ist verpflichtet, die für die Gesellschaft nach Maßgabe der jeweiligen Wirtschaftspläne erforderlichen Zuschüsse zur Abdeckung des ungedeckten Finanzbedarfs in die Entwürfe ihrer jeweiligen Haushaltspläne aufzunehmen und nach Maßgabe ihrer haushaltsrechtlichen Bewilligungen zu leisten." (§ 15 der Satzung)

13. Finanzielle Zielvorgaben

Beteiligungsunternehmen "sind unter Beachtung betriebswirtschaftlicher Grundsätze und des Grundsatzes der Sparsamkeit und Wirtschaftlichkeit so zu führen, dass der öffentliche Zweck erfüllt wird." (Art. 95 Abs. 1 Satz 1 GO)

14. Finanzhilfedaten

Nr.	Position in [Tsd. €]	2013	2014	2015	2016	2017
	Sichtbare Finanzhilfen (Stadt)					
2	Investitionszuschuss erhalten	1.295	1.638	2.300	1.705	1.822
3	Investitionszuschuss Rückzahlung (auch aus Vorjahren)	-35			-998	
4	Betriebszuschuss (Planansatz)	9.554	9.661	16.394	20.555	15.010
5	Betriebszuschuss (erhalten)	6.272	4.503	8.790	14.255	
6	Betriebszuschuss (tatsächlich verbraucht)	5.961	3.411	7.474	10.675	
7	Betriebszuschuss Rückzahlung (auch aus Vorjahren)	-872	0	0	-2.693	
8	Sonstige Sichtbare	0	0	0	0	0
9	Summe sichtbare Finanzhilfen (Stadt)	6.660	6.141	11.089	12.268	16.832
	Nicht-sichtbare Finanzhilfen (Stadt)					
11	Verzicht auf Stammkapitalverzinsung	45	40	40	35	35
12	Verzicht auf Gewinnausschüttung	0	0	0	0	0
13	Zinsverzichte aus Darlehen	0	0	0	0	0
15	Sonstiges (s. Erläuterungen)	0	0	0	0	0
16	Summe nicht-sichtbare Finanzhilfen (Stadt)	45	40	40	35	35
17	Gesamtsumme Finanzhilfen Stadt	6.705	6.181	11.130	12.303	16.867
18	Summe Aufwand/Ausgaben	-24.583	-24.110	-27.625	-32.320	-38.037
	Betriebskennzahlen					
19	Finanzhilfekoeffizient [%]	27,22	25,59	40,23	38,03	44,3

zu Betriebszuschuss (erhalten):

zu 2014: davon 250,63 Tsd. € Wiederbereitstellung aus 2013

15. Kreditaufnahmen

Nr.	Position in [Tsd. €]	2013	2014	2015	2016	2017
1	Kredit 1	0	0	0	0	0

1. Betrieb

Name München Ticket GmbH	UA
Rechtsform (einschließlich Zusatz) GmbH	Fachreferat nicht vorhanden
Gemeinnützigkeit nein	Betreuungsreferat Referat für Arbeit und Wirtschaft

2. Gesellschafter

Stamm- / Grundkapital:	1.534 [Tsd. €]	
Gesellschafter / Eigentümer	[Tsd. €]	Anteile %
Gasteig München GmbH (siehe auch dort)	767	50
Olympiapark München GmbH (siehe auch dort)	767	50

3. Vertreter und Organe

Siehe Punkt 5 und 6

4. Gegenstand und Aufgaben des Betriebes

Errichtung und Betrieb eines zentralen elektronischen Kartenvertriebs. Die Gesellschaft vertreibt über dieses System selbst und durch angeschlossene Nutzer (u. a. Vorverkaufsstellen, Reisebüros) Eintrittskarten und damit zusammenhängende Leistungen.

5. Bezeichnung der Vertretung

Vertretung	Name	Aufgabe	Bezüge 2016 [Tsd. €]
Geschäftsführung	Stephan Rusch	Geschäftsführer	85

zu Stephan Rusch:

Darin ist eine Tantieme i.H.v 4.500 € enthalten.

6. Mitglieder der Beschlussorgane

Beschlussorgan	Name - Funktion
Gesellschafterversammlung	Brigitte v. Welser -
	Arno Hartung -
	Max Wagner -
	Marion Schöne -
	-
Aufsichtsrat	Brigitte v. Welser -
	Arno Hartung - Vorsitzender
	Josef Schmid -
	Anna Hanusch -
	Jens Röver -
	Otto Seidl -
	Max Wagner - Vorsitzender
	Marion Schöne -
	-

zu Brigitte v. Welser:
Bis 17.06.2016

zu Arno Hartung:
bis Dezember 2016

zu Max Wagner:
seit 17.06.2016

zu Marion Schöne:
seit Januar 2017

zu Brigitte v. Welser:
Bis 17.06.2016

zu Arno Hartung:
bis Dezember 2016

zu Max Wagner:
seit 17.06.2016

zu Marion Schöne:
seit Januar 2017

7. Unterbeteiligungen

keine

8. Leistungsdaten

Leistungen	2013	2014	2015	2016	2017
Verkaufte Karten über MT-System	3.230.285	3.693.279	3.678.954	3.353.107	3.590.000

9. Beschäftigte

Anzahl	2013	2014	2015	2016	2017
Durchschnittliches Vollzeitäquivalent	69	96	93,1	94,9	93,5
davon weiblich [%]	60,87	60,42	61,12	56	
davon männlich [%]	39,13	39,58	38,88	44	
davon nicht differenziert [%]	0	0	0	0	100
davon schwerbehindert [%]	7,25	4,69	5,91	6,53	6,63

10. Bilanzdaten / Vermögensdaten

Nr.	Position in [Tsd. €]	2013	2014	2015	2016	2017
	AKTIVA					
1	Anlagevermögen	666	653	533	417	
2	Umlaufvermögen	16.533	20.640	18.900	19.408	
3	Sonstiges	20	23	14	1	
4	Summe Aktiva	17.218	21.317	19.447	19.826	
	PASSIVA					
5	Eigenkapital	2.263	2.080	2.086	2.101	
6	Gezeichnetes Kapital	1.534	1.534	1.534	1.534	
7	Rücklagen	0	0	0	0	
8	Sonstige EK-Posten	0	0	0	0	
9	Gewinn- und Verlustvortrag	875	729	546	552	
10	Ergebnis	-146	-183	6	15	
11	Rückstellungen	11.264	15.616	13.876	13.880	
12	Verbindlichkeiten	3.691	3.621	3.485	3.846	
13	Verbindlichkeiten gegenüber Gesellschaftern	133	36	14	47	
14	Andere Verbindlichkeiten	3.558	3.585	3.471	3.799	
15	Sonstiges	0	0	0	0	
16	Summe Passiva	17.218	21.317	19.447	19.826	k. A.
	Bilanzkennzahlen					
17	Eigenkapitalquote [%]	13,14	9,76	10,72	10,6	
18	Verschuldungsgrad [%]	86,86	90,24	89,28	89,4	
19	Eigenkapitalverzinsung [%]	-6,46	-8,79	0,29	0,71	
20	Eigenkapitalverzinsung vor Gewinnabführung / Zuschuss [%]	-6,46	-8,79	0,29	0,71	

11. Daten der Erfolgsrechnung / Haushaltsdaten

Nr.	Position in [Tsd. €]	2013	2014	2015	2016	2017
1	Erlöse/Gebühren/Entgelte	7.933	10.138	10.936	10.325	10.720
2	Sonstige Erträge/Einnahmen	1.053	790	-77	113	0
3	Summe Erträge/Einnahmen	8.986	10.928	10.859	10.437	10.720
4	Sachaufwand/-ausgaben	-169	-157	-212	-118	-120
5	Personalaufwand/-ausgaben	-3.670	-4.635	-4.779	-4.750	-4.750
6	Abschreibungen	-315	-350	-288	-241	-360
8	Sonstiger Aufwand/Ausgaben	-4.982	-5.974	-5.572	-5.313	-5.390
9	Summe Aufwand/Ausgaben	-9.136	-11.116	-10.852	-10.421	-10.620
10	Betriebs-/Haushaltsergebnis	-151	-187	7	16	100
11	Finanzergebnis	6	6	1	0	0
12	Ergebnis der gewöhnlichen Geschäftstätigkeit	-145	-181	8	16	100
13	Außerordentliches Ergebnis	0	0	0		
14	Steuern	-1	-2	-2	-1	-1
15	Zwischenergebnis	-146	-183	6	15	99
17	Zuschüsse der Eigentümer	0	0	0	0	0
18	Jahresüberschuss/-fehlbetrag	-146	-183	6	15	99
	Betriebskennzahlen					
19	Deckungsgrad [%]	98,35	98,31	100,06	100,15	100,94

12. Städtische Garantieverpflichtungen

keine

13. Finanzielle Zielvorgaben

Beteiligungsunternehmen "sind unter Beachtung betriebswirtschaftlicher Grundsätze und des Grundsatzes der Sparsamkeit und Wirtschaftlichkeit so zu führen, dass der öffentliche Zweck erfüllt wird." (Art. 95 Abs. 1 Satz 1 GO)

14. Finanzhilfedaten

Dieser Betrieb erhält von der Landeshauptstadt München keine Finanzhilfen.

15. Kreditaufnahmen

Nr.	Position in [Tsd. €]	2013	2014	2015	2016	2017
1	Kredit 1	0	0	0	0	0

1. Betrieb

Name GEWOFAG Holding GmbH - Konzern		UA
Rechtsform (einschließlich Zusatz) Gesellschaft mit beschränkter Haftung		Fachreferat nicht vorhanden
Gemeinnützigkeit nein		Betreuungsreferat Referat für Stadtplanung und Bauordnung

2. Gesellschafter

Stamm- / Grundkapital:	253.746 [Tsd. €]	Anteile	
Gesellschafter / Eigentümer		[Tsd. €]	%
Landeshauptstadt München		253.746	100

3. Vertreter und Organe

Siehe Punkt 5 und 6

4. Gegenstand und Aufgaben des Betriebes

(1)Zweck der Gesellschaft ist eine sichere und sozial verantwortbare Wohnungsversorgung der breiten Schichten der Münchner Bevölkerung (gemeinnütziger Zweck).

(2)Gegenstand des Unternehmens ist der Erwerb, das Halten, die Verwaltung, die Veräußerung und sonstige Verwertung von Unternehmensbeteiligungen sowie alle damit im Zusammenhang stehenden Geschäfte, insbesondere auch die Konzernsteuerung und -verwaltung.

(3)Der räumliche Geschäftskreis der Gesellschaft umfasst im Wesentlichen das Gebiet der Landeshauptstadt München.

(4)Die Gesellschaft ist berechtigt, im Rahmen ihres Gesellschaftszwecks Zweigniederlassungen zu errichten, andere Unternehmen zu erwerben oder sich an solchen zu beteiligen und sonstige Geschäfte zu betreiben.

(5)Die Gesellschaft führt ihre Geschäfte nach Grundsätzen der Wohnungsgemeinnützigkeit im Sinne dieses Gesellschaftsvertrages. Sie hat den Betrieb unter Beachtung betriebswirtschaftlicher Grundsätze und des Grundsatzes der Sparsamkeit und Wirtschaftlichkeit und der Art. 87, 92 - 96 der Bayerischen Gemeindeordnung so zu führen, dass der öffentliche Zweck erfüllt wird.

5. Bezeichnung der Vertretung

Vertretung	Name	Aufgabe	Bezüge 2016 [Tsd. €]
Geschäftsführung	Dr. Klaus-Michael Dengler	Geschäftsführer	
	Sigismund Mühlbauer, Geschäftsführung niedergelegt zum Ablauf des 31.10.2016	Interims-Geschäftsführer	
	Maximilian Straßer, bestellt am 01.11.2016	Geschäftsführer	

zur Vertretung Geschäftsführung:

Die Geschäftsführer haben einen Anstellungsvertrag mit der GEWOFAG Holding GmbH. Die Bezüge sind deshalb im Datenblatt der GEWOFAG Holding GmbH ausgewiesen.

6. Mitglieder der Beschlussorgane

Beschlussorgan	Name - Funktion
Gesellschafterversammlung	Landeshauptstadt München - -
Aufsichtsrat	Dieter Reiter - Aufsichtsratsvorsitzender Heide Rieke - 1. stv. Aufsichtsratsvorsitzende Heike Kainz - 2. stv. Aufsichtsratsvorsitzende Prof. Dr. (I) Elisabeth Merk - AR-Mitglied Sabine Nallinger - AR-Mitglied Dr. Ernst Wolowicz - AR-Mitglied Georg Diepold - AR-Mitglied Sabine Mayer - AR-Mitglied Dorothea Schmitz - AR-Mitglied Harald Wulf - AR-Mitglied Renate Kürzdörfer - AR-Mitglied seit 21.11.2016 Johann Stadler - AR-Mitglied seit 21.11.2016 Christian Amlong - 1. stv. Aufsichtsratsvorsitzender, Mitglied bis 20.11.2016 Max Straßer - 2. stv. Aufsichtsratsvorsitzender, Mitglied bis 30.10.2016 -

zu Gesellschafterversammlung:
Stimmberechtigte Vertreter werden von den Gesellschaftern bevollmächtigt.

zu Dieter Reiter:
Oberbürgermeister der LHM

zu Heide Rieke:
e.a. Stadträtin, Juristin

zu Heike Kainz:
e.a. Stadträtin, Rechtsanwältin

zu Prof. Dr. (I) Elisabeth Merk:
berufsmäßige Stadträtin, Stadtbaurätin der LHM

zu Sabine Nallinger:
e.a. Stadträtin, Verkehrsplanerin

zu Dr. Ernst Wolowicz:
berufsmäßiger Stadtrat, Stadtkämmerer

zu Georg Diepold:
Arbeitnehmervertreter, Technischer Angestellter

zu Sabine Mayer:
Arbeitnehmervertreterin, Kaufmännische Angestellte

zu Dorothea Schmitz:
Arbeitnehmervertreterin, Kaufmännische Angestellte

zu Harald Wulf:
Arbeitnehmervertreter, Kaufmännischer Angestellter

zu Renate Kürzdörfer:
e.a. Stadträtin, Dipl.-Ing. Innenarchitektin

zu Johann Stadler:
e.a. Stadtrat, Rechtsanwalt

zu Christian Amlong:
e.a. Stadtrat, Rechtsanwalt

zu Max Straßer:
e.a. Stadtrat, Ass. Jur., Angestellter

7. Unterbeteiligungen

Beteiligung an	Kapitalanteil		Ergebnis [Tsd. €]
	[Tsd. €]	[%]	
GEWOFAG Dienstleistungsgesellschaft mbH (siehe auch dort)	25	100	96
GEWOFAG Gebäude Service GmbH (siehe auch dort)	30	100	239
GEWOFAG Grundstücksgesellschaft mbH (siehe auch dort)	39.005	100	-1.666
GEWOFAG Projektgesellschaft mbH (siehe auch dort)	25	100	274
GEWOFAG Wohnen GmbH (siehe auch dort)	23.725	94,9	28.753
Heimag Besitzgesellschaft mbH (siehe auch dort)	24	94,9	0
Heimag München GmbH (siehe auch dort)	23.725	94,9	-11.799
Mietmanagement Heimag GmbH & Co. KG (siehe auch dort)	378.291	94,9	2.324
Münchner Gesellschaft für Stadterneuerung mbH (siehe auch dort)	29	5,69	32
Wohnforum GmbH (siehe auch dort)	55	100	-140
Wohnforum Service GmbH (siehe auch dort)	80	100	-6

zu GEWOFAG Dienstleistungsgesellschaft mbH:
zum Kapitalanteil:
direkt

zu GEWOFAG Gebäude Service GmbH:
zum Kapitalanteil:
direkt

zu GEWOFAG Grundstücksgesellschaft mbH:
zum Kapitalanteil:
direkt

zu GEWOFAG Projektgesellschaft mbH:
zum Kapitalanteil:
direkt

zu GEWOFAG Wohnen GmbH:
zum Kapitalanteil:
direkt

zu Heimag Besitzgesellschaft mbH:
zum Kapitalanteil:
indirekte Beteiligung über GEWOFAG Wohnen GmbH und Heimag München GmbH

zu Heimag München GmbH:
zum Kapitalanteil:
indirekte Beteiligung über GEWOFAG Wohnen GmbH

zu Mietmanagement Heimag GmbH & Co. KG:
zum Kapitalanteil:
indirekte Beteiligung über GEWOFAG Wohnen GmbH und Heimag München GmbH

zu Münchner Gesellschaft für Stadterneuerung mbH:
zum Kapitalanteil:
indirekte Beteiligung über GEWOFAG Wohnen GmbH

zu Wohnforum GmbH:
zum Kapitalanteil:
direkt

zu Wohnforum Service GmbH:
zum Kapitalanteil:
direkt

8. Leistungsdaten

Leistungen	2013	2014	2015	2016	2017
Wohnungsbau, Fertigstellungen	91	463	359	616	492
Verwaltete konzerneigene Mietwohnungen	32.149	32.277	32.712	33.328	34.587
Verwaltete fremde Wohnungen	1.490	1.848	1.912	1.784	1.416
Verwaltete Stadtwerkwohnungen	596	587	0	0	0
Verwaltete Pachtwohnungen	0	0	0	0	0

zu Wohnungsbau, Fertigstellungen:
zu 2013: Aufgrund der Problematik im Hinblick auf das OLG Düsseldorf Urteil sind die Wohnungsfertigstellungsraten für den geförderten Wohnungsbau in den Jahren 2012/2013 hinter den Zielen zurückgeblieben. Durch die Relativierung des Urteils durch die Rechtsprechung wird sich die Situation zukünftig wieder verbessern.

9. Beschäftigte

Anzahl	2013	2014	2015	2016	2017
Durchschnittliches Vollzeitäquivalent	695,1	701,57	691,08	680,23	671
davon weiblich [%]	48,76	46,36	48,48	46,91	
davon männlich [%]	51,24	53,64	51,52	53,09	
davon nicht differenziert [%]	0	0	0	0	100
davon schwerbehindert [%]	5,79	6,39	6,56	7,21	k. A.

10. Bilanzdaten / Vermögensdaten

Nr.	Position in [Tsd. €]	2013	2014	2015	2016	2017
	AKTIVA					
1	Anlagevermögen	1.237.998	1.373.012	1.503.315	1.779.622	2.042.472
2	Umlaufvermögen	164.722	116.597	155.764	114.216	165.373
3	Sonstiges	101.645	98.730	103.691	123.799	116.076
4	Summe Aktiva	1.504.365	1.588.339	1.762.770	2.017.637	2.323.922
	PASSIVA					
5	Eigenkapital	477.843	497.526	498.325	677.623	802.072
6	Gezeichnetes Kapital	62.062	62.062	90.327	253.746	365.384
7	Rücklagen	363.366	385.251	367.052	389.107	412.144
8	Sonstige EK-Posten	30.531	30.981	22.728	19.399	20.258
10	Ergebnis	21.885	19.233	18.218	15.371	4.285
11	Rückstellungen	50.180	52.479	76.623	61.672	47.969
12	Verbindlichkeiten	974.677	1.036.598	1.185.966	1.275.062	1.472.025
13	Verbindlichkeiten gegenüber Gesellschaftern	236.177	277.546	470.625	677.367	574.700
14	Andere Verbindlichkeiten	738.499	759.052	715.341	597.695	897.325
15	Sonstiges	1.665	1.736	1.856	3.279	1.856
16	Summe Passiva	1.504.365	1.588.339	1.762.770	2.017.637	2.323.922
	Bilanzkennzahlen					
17	Eigenkapitalquote [%]	31,76	31,32	28,27	33,59	34,51
18	Verschuldungsgrad [%]	68,24	68,68	71,73	66,41	65,49
19	Eigenkapitalverzinsung [%]	4,58	3,87	3,94	2,44	0,57
20	Eigenkapitalverzinsung vor Gewinnabführung / Zuschuss [%]	4,89	3,95	3,94	2,44	0,57

11. Daten der Erfolgsrechnung / Haushaltsdaten

Nr.	Position in [Tsd. €]	2013	2014	2015	2016	2017
1	Erlöse/Gebühren/Entgelte	219.631	224.177	230.326	238.591	252.683
2	Sonstige Erträge/Einnahmen	26.752	33.027	21.364	24.082	13.400
3	Summe Erträge/Einnahmen	246.383	257.205	251.690	262.673	266.083
4	Sachaufwand/-ausgaben	-117.647	-120.891	-111.304	-115.873	-129.338
5	Personalaufwand/-ausgaben	-40.849	-42.848	-43.274	-43.354	-43.681
6	Abschreibungen	-32.215	-33.994	-36.242	-38.983	-42.475
8	Sonstiger Aufwand/Ausgaben	-6.401	-9.508	-8.997	-13.956	-8.641
9	Summe Aufwand/Ausgaben	-197.111	-207.242	-199.816	-212.166	-224.134
10	Betriebs-/Haushaltsergebnis	49.272	49.963	51.874	50.507	41.949
11	Finanzergebnis	-18.647	-22.894	-24.507	-26.101	-29.364
12	Ergebnis der gewöhnlichen Geschäftstätigkeit	30.625	27.070	27.367	24.406	12.585
13	Außerordentliches Ergebnis	-189	-189	0		
14	Steuern	-7.066	-7.208	-7.722	-7.887	-8.029
15	Zwischenergebnis	23.370	19.673	19.645	16.519	4.556
16	Aufwendungen aus Gewinnabführung	-1.485	-440	0	0	0
17	Zuschüsse der Eigentümer					
18	Jahresüberschuss/-fehlbetrag	21.885	19.233	19.645	16.519	4.556
	Betriebskennzahlen					
19	Deckungsgrad [%]	125	124,11	125,96	123,81	118,72

zu Aufwendungen aus Gewinnabführung:

zu 2013, 2014: Gesellschaftern zustehender Gewinn + Erträge aus Ergebniszuführung (stille Gesellschafter)

12. Städtische Garantieverpflichtungen

keine

13. Finanzielle Zielvorgaben

Beteiligungsunternehmen "sind unter Beachtung betriebswirtschaftlicher Grundsätze und des Grundsatzes der Sparsamkeit und Wirtschaftlichkeit so zu führen, dass der öffentliche Zweck erfüllt wird." (Art. 95 Abs. 1 Satz 1 GO)

14. Finanzhilfedaten

Nr.	Position in [Tsd. €]	2013	2014	2015	2016	2017
	Sichtbare Finanzhilfen (Stadt)					
8	Sonstige Sichtbare					
9	Summe sichtbare Finanzhilfen (Stadt)					
	Nicht-sichtbare Finanzhilfen (Stadt)					
11	Verzicht auf Stammkapitalverzinsung					
12	Verzicht auf Gewinnausschüttung					
16	Summe nicht-sichtbare Finanzhilfen (Stadt)					
17	Gesamtsumme Finanzhilfen Stadt					
18	Summe Aufwand/Ausgaben	-197.111	-207.242	-199.816	-212.166	-224.134
	Betriebskennzahlen					
19	Finanzhilfekoeffizient [%]	0	0	0	0	0

zu Summe sichtbare Finanzhilfen (Stadt):

Die Finanzhilfen werden nur bei der Muttergesellschaft, GEWOFAG Holding GmbH, ausgewiesen, da nur von dieser Gesellschaft Gewinn ausgeschüttet werden kann.

15. Kreditaufnahmen

Nr.	Position in [Tsd. €]	2013	2014	2015	2016	2017
1	Kredit 1	24.991	47.667	91.565	44.714	146.466
2	Kredit 2	0	0	196.500	210.000	17.000
3	übrige	20.000	25.000	10.000	0	0

1. Betrieb

Name GEWOFAG Holding GmbH		UA
Rechtsform (einschließlich Zusatz) Gesellschaft mit beschränkter Haftung		Fachreferat nicht vorhanden
Gemeinnützigkeit nein		Betreuungsreferat Referat für Stadtplanung und Bauordnung

2. Gesellschafter

Stamm- / Grundkapital:	253.746 [Tsd. €]	
Gesellschafter / Eigentümer	[Tsd. €]	%
1) Landeshauptstadt München	253.746	100

zu 1: Stammkapitalerhöhungen vom 18.08.2016, 08.09.2016 sowie 24.10.2016

3. Vertreter und Organe

Siehe Punkt 5 und 6

4. Gegenstand und Aufgaben des Betriebes

(1) Zweck der Gesellschaft ist eine sichere und sozial verantwortbare Wohnungsversorgung der breiten Schichten der Münchner Bevölkerung (gemeinnütziger Zweck).

(2) Gegenstand des Unternehmens ist der Erwerb, das Halten, die Verwaltung, die Veräußerung und sonstige Verwertung von Unternehmensbeteiligungen sowie alle damit im Zusammenhang stehenden Geschäfte, insbesondere auch die Konzernsteuerung und -verwaltung.

(3) Der räumliche Geschäftskreis der Gesellschaft umfasst im Wesentlichen das Gebiet der Landeshauptstadt München.

(4) Die Gesellschaft ist berechtigt, im Rahmen ihres Gesellschaftszwecks Zweigniederlassungen zu errichten, andere Unternehmen zu erwerben oder sich an solchen zu beteiligen und sonstige Geschäfte zu betreiben.

(5) Die Gesellschaft führt ihre Geschäfte nach Grundsätzen der Wohnungsgemeinnützigkeit im Sinne dieses Gesellschaftsvertrages. Sie hat den Betrieb unter Beachtung betriebswirtschaftlicher Grundsätze und des Grundsatzes der Sparsamkeit und Wirtschaftlichkeit und der Art. 87, 92 - 96 der Bayerischen Gemeindeordnung so zu führen, dass der öffentliche Zweck erfüllt wird.

5. Bezeichnung der Vertretung

Vertretung	Name	Aufgabe	Bezüge 2016 [Tsd. €]
Geschäftsführung	Dr. Klaus-Michael Dengler	Geschäftsführer	211
	Sigismund Mühlbauer, Geschäftsführung niedergelegt mit Wirkung zum Ablauf des 31.10.2016	Interims-Geschäftsführer	200
	Maximilian Straßer, bestellt am 01.11.2016	Geschäftsführer	25

zu Dr. Klaus-Michael Dengler:
Zielvereinbarungsprämie in Höhe von 26.557,20 € für 2015 enthalten.

zu Sigismund Mühlbauer:
Zielvereinbarungsprämie in Höhe von 26.557,20 € für 2015 enthalten.

zu Maximilian Straßer:
Keine Zielvereinbarungsprämie für 2015 erhalten, da noch kein Anstellungsverhältnis bestand.

6. Mitglieder der Beschlussorgane

Beschlussorgan	Name - Funktion
Gesellschafterversammlung	Landeshauptstadt München - Alleingesellschafterin -
Aufsichtsrat	Dieter Reiter - Aufsichtsratsvorsitzender Heide Rieke - 1. stv. Aufsichtsratsvorsitzende Heike Kainz - 2. stv. Aufsichtsratsvorsitzende Prof. Dr. (I) Elisabeth Merk - AR-Mitglied Sabine Nallinger - AR-Mitglied Dr. Ernst Wolowicz - AR-Mitglied Georg Diepold - AR-Mitglied Sabine Mayer - AR-Mitglied Dorothea Schmitz - AR-Mitglied Harald Wulf - AR-Mitglied Renate Kürzdörfer - AR-Mitglied seit 21.11.2016 Johann Stadler - AR-Mitglied seit 21.11.2016 Christian Amlong - 1. stv. Aufsichtsratsvorsitzender, Mitglied bis 20.11.2016 Max Straßer - 2. stv. Aufsichtsratsvorsitzender, Mitglied bis 30.10.2016 -

zu Gesellschafterversammlung:
Stimmberechtigte Vertreter werden von den Gesellschaftern bevollmächtigt.

zu Dieter Reiter: Oberbürgermeister der LHM

zu Heide Rieke: e.a. Stadträtin, Juristin

zu Heike Kainz: e.a. Stadträtin, Rechtsanwältin

zu Prof. Dr. (I) Elisabeth Merk: berufsmäßige Stadträtin, Stadtbaurätin der LHM

zu Sabine Nallinger: e.a. Stadträtin, Verkehrsplanerin

zu Dr. Ernst Wolowicz: berufsmäßiger Stadtrat, Stadtkämmerer

zu Georg Diepold: Arbeitnehmervertreter, Technischer Angestellter

zu Sabine Mayer: Arbeitnehmervertreterin, Kaufmännische Angestellte

zu Dorothea Schmitz: Arbeitnehmervertreterin, Kaufmännische Angestellte

zu Harald Wulf: Arbeitnehmervertreter, Kaufmännischer Angestellter

zu Renate Kürzdörfer:
e.a. Stadträtin, Dipl.-Ing. Innenarchitektin

zu Johann Stadler:
e.a. Stadtrat, Rechtsanwalt

zu Christian Amlong:
e.a. Stadtrat, Rechtsanwalt

zu Max Straßer:
e.a. Stadtrat, Ass. Jur., Angestellter

7. Unterbeteiligungen

Beteiligung an	Kapitalanteil		Ergebnis [Tsd. €]
	[Tsd. €]	[%]	
GEWOFAG Dienstleistungsgesellschaft mbH (siehe auch dort)	25	100	96
GEWOFAG Gebäude Service GmbH (siehe auch dort)	30	100	239
GEWOFAG Grundstücksgesellschaft mbH (siehe auch dort)	39.005	100	-1.666
GEWOFAG Projektgesellschaft mbH (siehe auch dort)	25	100	274
GEWOFAG Wohnen GmbH (siehe auch dort)	23.725	94,9	28.753
Heimag Besitzgesellschaft mbH (siehe auch dort)	24	94,9	0
Heimag München GmbH (siehe auch dort)	23.725	94,9	-11.799
Mietmanagement Heimag GmbH & Co. KG (siehe auch dort)	378.291	94,9	2.324
Münchner Gesellschaft für Stadterneuerung mbH (siehe auch dort)	29	5,69	32
Wohnforum GmbH (siehe auch dort)	55	100	-140
Wohnforum Service GmbH (siehe auch dort)	80	100	-6

zu GEWOFAG Dienstleistungsgesellschaft mbH:
zum Kapitalanteil:
direkt

zu GEWOFAG Gebäude Service GmbH:
zum Kapitalanteil:
direkt

zu GEWOFAG Grundstücksgesellschaft mbH:
zum Kapitalanteil:
direkt

zu GEWOFAG Projektgesellschaft mbH:
zum Kapitalanteil:
direkt

zu GEWOFAG Wohnen GmbH:
zum Kapitalanteil:
direkt

zu Heimag Besitzgesellschaft mbH:
zum Kapitalanteil:
indirekte Beteiligung über GEWOFAG Wohnen GmbH und Heimag München GmbH

zu Heimag München GmbH:
zum Kapitalanteil:
indirekte Beteiligung über GEWOFAG Wohnen GmbH

zu Mietmanagement Heimag GmbH & Co. KG:

zum Kapitalanteil:

indirekte Beteiligung über GEWOFAG Wohnen GmbH und Heimag München GmbH

zu Münchner Gesellschaft für Stadterneuerung mbH:

zum Kapitalanteil:

indirekte Beteiligung über GEWOFAG Wohnen GmbH

zu Wohnforum GmbH:

zum Kapitalanteil:

direkt

zu Wohnforum Service GmbH:

zum Kapitalanteil:

direkt

8. Leistungsdaten

Leistungen	2013	2014	2015	2016	2017
nicht ausgewiesen					

zu nicht ausgewiesen:

Die GEWOFAG Holding GmbH ist eine Managementholding. Leistungsdaten fallen nicht an.

9. Beschäftigte

Anzahl	2013	2014	2015	2016	2017
Durchschnittliches Vollzeitäquivalent	154,82	168,25	200,11	193,05	197,4
davon weiblich [%]	65,68	63,79	63,86	61,72	
davon männlich [%]	34,32	36,21	36,14	38,28	
davon nicht differenziert [%]	0	0	0	0	100
davon schwerbehindert [%]	5,68	5,69	6,29	5,45	k. A.

10. Bilanzdaten / Vermögensdaten

Nr.	Position in [Tsd. €]	2013	2014	2015	2016	2017
	AKTIVA					
1	Anlagevermögen	87.280	87.473	134.665	137.269	345.784
2	Umlaufvermögen	91.413	99.769	134.755	118.439	114.366
3	Sonstiges	32	48	476	734	476
4	Summe Aktiva	178.725	187.291	269.896	256.442	460.627
	PASSIVA					
5	Eigenkapital	60.378	59.182	86.127	245.840	361.203
6	Gezeichnetes Kapital	62.062	62.062	90.327	253.746	365.384
7	Rücklagen	0	0	0	0	0
9	Gewinn- und Verlustvortrag	0	0	-2.880	-4.200	0
10	Ergebnis	-1.684	-2.880	-1.320	-3.707	-4.181
11	Rückstellungen	2.597	3.621	4.264	6.931	5.027
12	Verbindlichkeiten	115.750	124.488	179.506	3.585	94.397
13	Verbindlichkeiten gegenüber Gesellschaftern	0	0	0	0	42.931
14	Andere Verbindlichkeiten	115.750	124.488	179.506	3.585	51.466
15	Sonstiges	0	0	0	86	0
16	Summe Passiva	178.725	187.291	269.896	256.442	460.627
	Bilanzkennzahlen					
17	Eigenkapitalquote [%]	33,78	31,6	31,91	95,87	78,42
18	Verschuldungsgrad [%]	66,22	68,4	68,09	4,13	21,58
19	Eigenkapitalverzinsung [%]	-2,98	-2,02	-1,53	-1,51	0,23
20	Eigenkapitalverzinsung vor Gewinnabführung / Zuschuss [%]	-2,98	-2,02	-1,53	-1,51	0,23

11. Daten der Erfolgsrechnung / Haushaltsdaten

Nr.	Position in [Tsd. €]	2013	2014	2015	2016	2017
1	Erlöse/Gebühren/Entgelte	22.526	20.565	27.812	24.025	24.872
2	Sonstige Erträge/Einnahmen	0	0	0	0	0
3	Summe Erträge/Einnahmen	22.526	20.565	27.812	24.025	24.872
4	Sachaufwand/-ausgaben	-7.046	-8.715	-12.040	-11.255	-11.331
5	Personalaufwand/-ausgaben	-9.915	-11.833	-14.597	-14.178	-13.846
6	Abschreibungen	-244	-266	-1.440	-923	-697
8	Sonstiger Aufwand/Ausgaben	-5.181	-531	-161	-2.203	0
9	Summe Aufwand/Ausgaben	-22.387	-21.345	-28.239	-28.558	-25.874
10	Betriebs-/Haushaltsergebnis	139	-780	-427	-4.533	-1.002
11	Finanzergebnis	-1.727	-747	-893	921	1.995
12	Ergebnis der gewöhnlichen Geschäftstätigkeit	-1.588	-1.526	-1.320	-3.612	994
13	Außerordentliches Ergebnis	0	0	0		
14	Steuern	-212	330	0	-95	-163
15	Zwischenergebnis	-1.800	-1.196	-1.320	-3.707	831
18	Jahresüberschuss/-fehlbetrag	-1.800	-1.196	-1.320	-3.707	831
	Betriebskennzahlen					
19	Deckungsgrad [%]	100,62	96,35	98,49	84,13	96,13

12. Städtische Garantieverpflichtungen

keine

13. Finanzielle Zielvorgaben

Beteiligungsunternehmen "sind unter Beachtung betriebswirtschaftlicher Grundsätze und des Grundsatzes der Sparsamkeit und Wirtschaftlichkeit so zu führen, dass der öffentliche Zweck erfüllt wird." (Art. 95 Abs. 1 Satz 1 GO)

14. Finanzhilfedaten

Nr.	Position in [Tsd. €]	2013	2014	2015	2016	2017
	Sichtbare Finanzhilfen (Stadt)					
	Nicht-sichtbare Finanzhilfen (Stadt)					
11	Verzicht auf Stammkapitalverzinsung	2.593	2.389	2.480	3.629	8.501
16	Summe nicht-sichtbare Finanzhilfen (Stadt)	2.593	2.389	2.480	3.629	8.501
17	Gesamtsumme Finanzhilfen Stadt	2.593	2.389	2.480	3.629	8.501
18	Summe Aufwand/Ausgaben	-22.387	-21.345	-28.239	-28.558	-25.874
	Betriebskennzahlen					
19	Finanzhilfekoeffizient [%]	10,38	10,07	8,07	11,27	24,73

zu Verzicht auf Stammkapitalverzinsung:
zu 2017: Planwert als Planungsgröße

15. Kreditaufnahmen

Nr.	Position in [Tsd. €]	2013	2014	2015	2016	2017
1	Kredit 1	0	0	0	0	0
2	Kredit 2	0	0	42.931	0	0

1. Betrieb

Name GEWOFAG Dienstleistungsgesellschaft mbH München		UA
Rechtsform (einschließlich Zusatz) Gesellschaft mit beschränkter Haftung		Fachreferat nicht vorhanden
Gemeinnützigkeit nein		Betreuungsreferat Referat für Stadtplanung und Bauordnung

2. Gesellschafter

Stamm- / Grundkapital:	25 [Tsd. €]	
Gesellschafter / Eigentümer	[Tsd. €]	%
GEWOFAG Holding GmbH (siehe auch dort)	25	100

3. Vertreter und Organe

Siehe Punkt 5 und 6

4. Gegenstand und Aufgaben des Betriebes

Anmietung und Verwaltung sowohl für eigene wie für fremde Rechnung von Grundstücken und Gebäuden, die der sicheren und sozial verantwortbaren Wohnungsversorgung von breiten Schichten der Bevölkerung dienen (öffentlicher Nutzungszweck), sowie Verwaltung und Verwertung von Gebäudebetriebsvorrichtungen. Die Tätigkeit wird unter Beachtung des Nutzungszwecks erbracht. Darüber hinaus sind bindende Beschlüsse des Stadtrats, die die soziale Zweckbestimmung der Wohnungen betreffen, von der Gesellschaft umzusetzen. Die Gesellschaft betreut und verwaltet Bauten in allen Rechts- und Nutzungsformen. Sie kann außerdem alle im Bereich der Wohnungswirtschaft, des Städtebaus und der Infrastruktur anfallende Aufgaben übernehmen (§ 2 der Satzung). Am 25. Juni 2012 wurden die Anteile an der Gesellschaft mit wirtschaftlicher Wirkung zum 1. Januar 2012 von der GEWOFAG Wohnen GmbH auf die GEWOFAG Holding GmbH übertragen. Die GEWOFAG Dienstleistungsgesellschaft mbH besteht somit als 100%ige Tochter der GEWOFAG Holding GmbH weiter fort und verwaltet seit dem 1. Januar 2012 alle Anwesen von Dritteigentümern, die bislang von unterschiedlichen Gesellschaften im Konzern dezentral verwaltet wurden.

5. Bezeichnung der Vertretung

Vertretung	Name	Aufgabe	Bezüge 2016 [Tsd. €]
Geschäftsführung	Dennis Schauer, Geschäftsführung niedergelegt zum Ablauf des 31.10.2016	Geschäftsführer	
	Dr. Klaus-Michael Dengler, bestellt am 01.11.2016	Geschäftsführer	
	Maximilian Straßer, bestellt am 01.11.2016	Geschäftsführer	

zur Vertretung Geschäftsführung:

Die Geschäftsführer haben einen Anstellungsvertrag mit der GEWOFAG Holding GmbH. Die Bezüge sind deshalb im Datenblatt der GEWOFAG Holding GmbH ausgewiesen.

6. Mitglieder der Beschlussorgane

Beschlussorgan	Name - Funktion
Gesellschafterversammlung	GEWOFAG Holding GmbH - Alleingesellschafterin
	-
	-

zu Gesellschafterversammlung:

Stimmberechtigte Vertreter werden von den Gesellschaftern bevollmächtigt.

7. Unterbeteiligungen

keine

8. Leistungsdaten

Leistungen	2013	2014	2015	2016	2017
Verwaltete Wohnungen (Fremdverwaltung)	1.954	2.303	1.780	1.784	1.416
Verwaltete Gewerbeeinheiten	92	84	86	114	113

zu Verwaltete Wohnungen (Fremdverwaltung):

zu 2017: Die ehemaligen GBW-Wohnungen werden in die Wohnbaugesellschaften eingebracht.

9. Beschäftigte

Anzahl	2013	2014	2015	2016	2017
Durchschnittliches Vollzeitäquivalent	7	2	0	0	0
davon weiblich [%]	42,86	50			
davon männlich [%]	57,14	50			
davon nicht differenziert [%]	0	0			
davon schwerbehindert [%]	0	0			

zu Durchschnittliches Vollzeitäquivalent:

zu 2015: Um Synergien im Konzern besser nutzen zu können, wurde die Immobilienverwaltung in 2015 vollständig an die bestehende Bestandsverwaltung in der GEWOFAG Wohnen übergeben.

10. Bilanzdaten / Vermögensdaten

Nr.	Position in [Tsd. €]	2013	2014	2015	2016	2017
	AKTIVA					
1	Anlagevermögen	75	53	0	0	0
2	Umlaufvermögen	308	611	702	304	173
3	Sonstiges	0	1	0	0	0
4	Summe Aktiva	384	664	702	304	173
	PASSIVA					
5	Eigenkapital	25	25	25	25	25
6	Gezeichnetes Kapital	25	25	25	25	25
7	Rücklagen	0	0	0	0	0
8	Sonstige EK-Posten	0	0	0	0	0
9	Gewinn- und Verlustvortrag	0	0	0	0	0
10	Ergebnis	0	0	0	0	0
11	Rückstellungen	140	91	4	25	4
12	Verbindlichkeiten	219	549	673	254	143
13	Verbindlichkeiten gegenüber Gesellschaftern	163	478	671	233	142
14	Andere Verbindlichkeiten	56	71	1	21	1
15	Sonstiges	0	0	0	0	0
16	Summe Passiva	384	664	702	304	173
	Bilanzkennzahlen					
17	Eigenkapitalquote [%]	6,52	3,76	3,56	8,22	14,47
18	Verschuldungsgrad [%]	93,48	96,24	96,44	91,78	85,53
19	Eigenkapitalverzinsung [%]	0	0	0	0	0
20	Eigenkapitalverzinsung vor Gewinnabführung / Zuschuss [%]	-2.793,33	-2.543,65	105,72	384,79	30,37

11. Daten der Erfolgsrechnung / Haushaltsdaten

Nr.	Position in [Tsd. €]	2013	2014	2015	2016	2017
1	Erlöse/Gebühren/Entgelte	782	950	1.144	1.159	916
2	Sonstige Erträge/Einnahmen	58	119	1	0	0
3	Summe Erträge/Einnahmen	840	1.069	1.144	1.159	916
4	Sachaufwand/-ausgaben	-450	-170	-22	-37	-22
5	Personalaufwand/-ausgaben	-259	-230	0	0	0
6	Abschreibungen	-22	-22	-22	0	0
8	Sonstiger Aufwand/Ausgaben	-796	-1.272	-1.064	-1.025	-886
9	Summe Aufwand/Ausgaben	-1.528	-1.694	-1.108	-1.062	-908
10	Betriebs-/Haushaltsergebnis	-688	-624	37	96	8
11	Finanzergebnis	-10	-12	-10	0	0
12	Ergebnis der gewöhnlichen Geschäftstätigkeit	-698	-636	26	96	8
13	Außerordentliches Ergebnis	0	0	0		
14	Steuern	0	0	0	0	0
15	Zwischenergebnis	-698	-636	26	96	8
16	Aufwendungen aus Gewinnabführung	0	0	-26	-96	-8
17	Zuschüsse der Eigentümer	698	636	0	0	0
18	Jahresüberschuss/-fehlbetrag	0	0	0	0	0
	Betriebskennzahlen					
19	Deckungsgrad [%]	54,97	63,13	103,33	109,07	100,88

zu Zuschüsse der Eigentümer:

zu 2013, 2014: Erträge aus Verlustübernahme aufgrund des Ergebnisabführungsvertrages mit der GEWOFAG Holding GmbH.

12. Städtische Garantieverpflichtungen

keine

13. Finanzielle Zielvorgaben

Beteiligungsunternehmen "sind unter Beachtung betriebswirtschaftlicher Grundsätze und des Grundsatzes der Sparsamkeit und Wirtschaftlichkeit so zu führen, dass der öffentliche Zweck erfüllt wird." (Art. 95 Abs. 1 Satz 1 GO)

14. Finanzhilfedaten

Dieser Betrieb erhält von der Landeshauptstadt München keine Finanzhilfen.

15. Kreditaufnahmen

Nr.	Position in [Tsd. €]	2013	2014	2015	2016	2017
1	Kredit 1	0	0	0	0	0

1. Betrieb

Name GEWOFAG Gebäude Service GmbH		UA
Rechtsform (einschließlich Zusatz) Gesellschaft mit beschränkter Haftung		Fachreferat nicht vorhanden
Gemeinnützigkeit nein		Betreuungsreferat Referat für Stadtplanung und Bauordnung

2. Gesellschafter

Stamm- / Grundkapital:	30 [Tsd. €]	Anteile	
Gesellschafter / Eigentümer		[Tsd. €]	%
GEWOFAG Holding GmbH (siehe auch dort)		30	100

3. Vertreter und Organe

Siehe Punkt 5 und 6

4. Gegenstand und Aufgaben des Betriebes

Die Gesellschaft erbringt im Wesentlichen Dienstleistungen für die Gesellschaften des GEWOFAG Konzerns. Vorrangig fallen darunter Handwerkerleistungen (z.B. Heizungs-, Sanitär-, Elektro- und Schreinerarbeiten) im Rahmen von Mängelbehebungen und Instandsetzungen sowie die Pflege von Außenanlagen. Ferner werden bestimmte Betriebsvorrichtungen (z.B. Satellitenanlagen, Photovoltaikanlagen, etc.) betrieben und Dienstleistungen für den GEWOFAG Konzern erbracht (z.B. Archiv, Dienstleistungen im Rahmen der Verkehrssicherheit, etc.). Sie kann hierzu auch im Bereich der Wohnungswirtschaft, des Städtebaus und der Infrastruktur anfallende Aufgaben übernehmen, sofern diese dem Gesellschaftszweck dienlich sind. Die Gesellschaft leistet damit ihren Beitrag zu einer vorrangig sicheren und sozial verantwortbaren Wohnungsversorgung der breiten Schichten der Münchner Bevölkerung (gemeinnütziger Zweck). Sie wird damit im Wesentlichen für die Landeshauptstadt München tätig.

5. Bezeichnung der Vertretung

Vertretung	Name	Aufgabe	Bezüge 2016 [Tsd. €]
Geschäftsführung	Sigismund Mühlbauer, Geschäftsführung niedergelegt zum Ablauf des 31.10.2016	Geschäftsführer	
	Dr. Klaus-Michael Dengler, bestellt am 01.11.2016	Geschäftsführer	
	Maximilian Straßer, bestellt am 01.11.2016	Geschäftsführer	

zur Vertretung Geschäftsführung:

Die Geschäftsführer haben einen Anstellungsvertrag mit der GEWOFAG Holding GmbH. Die Bezüge sind deshalb im Datenblatt der GEWOFAG Holding GmbH ausgewiesen.

6. Mitglieder der Beschlussorgane

Beschlussorgan	Name - Funktion
Gesellschafterversammlung	GEWOFAG Holding GmbH - Alleingesellschafterin
	-
	-

zu Gesellschafterversammlung:

Stimmberechtigte Vertreter werden von den Gesellschaftern bevollmächtigt.

7. Unterbeteiligungen

keine

8. Leistungsdaten

Leistungen	2013	2014	2015	2016	2017
Produktivstunden Handwerker	42.696	42.089	42.358	43.235	43.875
Produktivstunden Gartenbau	26.255	26.529,53	23.070	21.536	22.950

9. Beschäftigte

Anzahl	2013	2014	2015	2016	2017
Durchschnittliches Vollzeitäquivalent	98,71	98,71	99,71	96,84	97,8
davon weiblich [%]	8,35	11,39	10,27	8,78	
davon männlich [%]	91,65	88,61	89,73	91,22	
davon nicht differenziert [%]	0	0	0	0	100
davon schwerbehindert [%]	5,59	6,62	6,55	7,58	k. A.

10. Bilanzdaten / Vermögensdaten

Nr.	Position in [Tsd. €]	2013	2014	2015	2016	2017
	AKTIVA					
1	Anlagevermögen	4.020	3.767	3.043	2.423	2.099
2	Umlaufvermögen	1.519	1.601	1.426	1.649	1.496
3	Sonstiges	0	0	0	41	0
4	Summe Aktiva	5.540	5.369	4.470	4.113	3.595
	PASSIVA					
5	Eigenkapital	30	30	30	30	30
6	Gezeichnetes Kapital	30	30	30	30	30
8	Sonstige EK-Posten	0	0	0	0	0
9	Gewinn- und Verlustvortrag	0	0	0	0	0
10	Ergebnis	0	0	0	0	0
11	Rückstellungen	856	904	864	1.291	864
12	Verbindlichkeiten	4.654	4.435	3.576	2.792	2.701
13	Verbindlichkeiten gegenüber Gesellschaftern	4.127	4.146	3.356	2.526	2.317
14	Andere Verbindlichkeiten	527	289	220	265	384
15	Sonstiges	0	0	0	0	0
16	Summe Passiva	5.540	5.369	4.470	4.113	3.595
	Bilanzkennzahlen					
17	Eigenkapitalquote [%]	0,54	0,56	0,67	0,73	0,83
18	Verschuldungsgrad [%]	99,46	99,44	99,33	99,27	99,17
19	Eigenkapitalverzinsung [%]	0	0	0	0	0
20	Eigenkapitalverzinsung vor Gewinnabführung / Zuschuss [%]	1.333,77	1.619,19	1.956,49	797,37	2.021,77

11. Daten der Erfolgsrechnung / Haushaltsdaten

Nr.	Position in [Tsd. €]	2013	2014	2015	2016	2017
1	Erlöse/Gebühren/Entgelte	12.207	11.942	11.710	11.398	11.850
2	Sonstige Erträge/Einnahmen	116	87	210	142	109
3	Summe Erträge/Einnahmen	12.323	12.029	11.920	11.541	11.959
4	Sachaufwand/-ausgaben	-2.357	-1.819	-1.668	-1.671	-2.156
5	Personalaufwand/-ausgaben	-5.879	-5.602	-5.860	-5.812	-5.847
6	Abschreibungen	-718	-887	-881	-798	-883
8	Sonstiger Aufwand/Ausgaben	-2.875	-3.114	-2.808	-2.906	-2.384
9	Summe Aufwand/Ausgaben	-11.829	-11.422	-11.217	-11.186	-11.270
10	Betriebs-/Haushaltsergebnis	494	607	703	354	689
11	Finanzergebnis	-88	-111	-106	-103	-71
12	Ergebnis der gewöhnlichen Geschäftstätigkeit	406	496	598	252	618
13	Außerordentliches Ergebnis	0	0	0		
14	Steuern	-6	-11	-11	-13	-11
15	Zwischenergebnis	400	486	587	239	607
16	Aufwendungen aus Gewinnabführung	-400	-486	-587	-239	-607
18	Jahresüberschuss/-fehlbetrag	0	0	0	0	0
	Betriebskennzahlen					
19	Deckungsgrad [%]	104,18	105,32	106,27	103,17	106,11

12. Städtische Garantieverpflichtungen

keine

13. Finanzielle Zielvorgaben

Beteiligungsunternehmen "sind unter Beachtung betriebswirtschaftlicher Grundsätze und des Grundsatzes der Sparsamkeit und Wirtschaftlichkeit so zu führen, dass der öffentliche Zweck erfüllt wird." (Art. 95 Abs. 1 Satz 1 GO)

14. Finanzhilfedaten

Dieser Betrieb erhält von der Landeshauptstadt München keine Finanzhilfen.

15. Kreditaufnahmen

Nr.	Position in [Tsd. €]	2013	2014	2015	2016	2017
1	Kredit 1	0	0	0	0	0

1. Betrieb

Name GEWOFAG Grundstücksgesellschaft mbH		UA
Rechtsform (einschließlich Zusatz) Gesellschaft mit beschränkter Haftung		Fachreferat nicht vorhanden
Gemeinnützigkeit nein		Betreuungsreferat Referat für Stadtplanung und Bauordnung

2. Gesellschafter

Stamm- / Grundkapital:	39.005 [Tsd. €]	Anteile	
Gesellschafter / Eigentümer		[Tsd. €]	%
GEWOFAG Holding GmbH (siehe auch dort)		39.005	100

3. Vertreter und Organe

Siehe Punkt 5 und 6

4. Gegenstand und Aufgaben des Betriebes

(1) Zweck der Gesellschaft ist vorrangig eine sichere und sozial verantwortbare Wohnungsversorgung der breiten Schichten der Münchner Bevölkerung (gemeinnütziger Zweck). Sie wird damit im Wesentlichen für die Landeshauptstadt München tätig.

(2) Die Gesellschaft erwirbt und bebaut Grundstücke. Sie kann außerdem alle im Bereich der Wohnungswirtschaft, des Städtebaus und der Infrastruktur anfallenden Aufgaben übernehmen, Grundstücke belasten und veräußern sowie Erbbaurechte ausgeben, sofern diese dem Gesellschaftszweck dienlich sind.

(3) Der räumliche Geschäftskreis der Gesellschaft umfasst das Gebiet der Landeshauptstadt München. Außerhalb des Stadtgebietes wird die Gesellschaft nur im Auftrag der Landeshauptstadt München tätig.

(4) Die Gesellschaft ist berechtigt, im Rahmen ihres Gesellschaftszwecks Zweigniederlassungen zu errichten, andere Unternehmen zu erwerben oder sich an solchen zu beteiligen und sonstige Geschäfte zu betreiben.

(5) Die Gesellschaft führt ihre Geschäfte nach Grundsätzen der Wohnungsgemeinnützigkeit im Sinne dieses Gesellschaftsvertrages. Sie hat den Betrieb unter Beachtung betriebswirtschaftlicher Grundsätze und des Grundsatzes der Sparsamkeit und Wirtschaftlichkeit und der Art. 87, 92 - 96 der Bayerischen Gemeindeordnung so zu führen, dass der öffentliche Zweck erfüllt wird.

(6) Die Preisbildung für die Veräußerung von Wohnungsbauten soll angemessen sein, d.h. eine Kostendeckung einschließlich angemessener Verzinsung des Eigenkapitals sowie die Bildung ausreichender Rücklagen unter Berücksichtigung einer Gesamtrentabilität des Unternehmens ermöglichen.

5. Bezeichnung der Vertretung

Vertretung	Name	Aufgabe	Bezüge 2016 [Tsd. €]
Geschäftsführung	Dr. Klaus-Michael Dengler	Geschäftsführer	
	Sigismund Mühlbauer	Geschäftsführer (bis 31.10.2016)	
	Maximilian Straßer	Geschäftsführer (bestellt ab 01.11.2016)	

zur Vertretung Geschäftsführung:

Die Geschäftsführer haben einen Anstellungsvertrag mit der GEWOFAG Holding GmbH. Die Bezüge sind deshalb im Datenblatt der GEWOFAG Holding GmbH ausgewiesen.

6. Mitglieder der Beschlussorgane

Beschlussorgan	Name - Funktion
Gesellschafterversammlung	GEWOFAG Holding GmbH - Alleingesellschafterin
	-
	-

zu Gesellschafterversammlung:

Stimmberechtigte Vertreter werden von den Gesellschaftern bevollmächtigt.

7. Unterbeteiligungen

keine

8. Leistungsdaten

Leistungen	2013	2014	2015	2016	2017
Eigene Wohnungen	1.551	1.593	1.737	1.764	1.756
Neubau Fertigstellungen	19	81	132	0	2
Eigene Gewerbeeinheiten	48	48	55	55	56

9. Beschäftigte

Anzahl	2013	2014	2015	2016	2017
Durchschnittliches Vollzeitäquivalent	17,86	0	0	0	0
davon weiblich [%]	51,29				
davon männlich [%]	48,71				
davon nicht differenziert [%]	0				
davon schwerbehindert [%]	0				

zu Durchschnittliches Vollzeitäquivalent:

zu 2014: Nach Herstellung der Inhousefähigkeit der GEWOFAG Wohnen GmbH wechselten die Mitarbeiterinnen und Mitarbeiter in die GEWOFAG Wohnen GmbH bzw. in die GEWOFAG Holding GmbH. Die Gesellschaft beschäftigt seit dem 1.1.2014 keine eigenen Mitarbeiter mehr.

10. Bilanzdaten / Vermögensdaten

Nr.	Position in [Tsd. €]	2013	2014	2015	2016	2017
	AKTIVA					
1	Anlagevermögen	125.040	143.481	157.598	158.745	157.710
2	Umlaufvermögen	30.594	5.436	4.212	4.651	4.008
3	Sonstiges	1.993	1.799	5.734	4.649	4.097
4	Summe Aktiva	157.626	150.716	167.544	168.045	165.814
	PASSIVA					
5	Eigenkapital	39.005	39.005	39.005	39.005	39.005
6	Gezeichnetes Kapital	39.005	39.005	39.005	39.005	39.005
9	Gewinn- und Verlustvortrag	0	0	0	0	0
10	Ergebnis	0	0	0	0	0
11	Rückstellungen	2.145	1.595	1.782	842	1.782
12	Verbindlichkeiten	116.410	109.981	126.600	128.039	124.871
13	Verbindlichkeiten gegenüber Gesellschaftern	49.924	55.188	75.128	74.643	66.202
14	Andere Verbindlichkeiten	66.486	54.793	51.472	53.395	58.669
15	Sonstiges	66	135	156	159	156
16	Summe Passiva	157.626	150.716	167.544	168.045	165.814
	Bilanzkennzahlen					
17	Eigenkapitalquote [%]	24,75	25,88	23,28	23,21	23,52
18	Verschuldungsgrad [%]	75,25	74,12	76,72	76,79	76,48
19	Eigenkapitalverzinsung [%]	0	0	0	0	0
20	Eigenkapitalverzinsung vor Gewinnabführung / Zuschuss [%]	-9,97	-4,29	-6,93	-4,27	-2,83

zu Umlaufvermögen:

zu 2013: Im Umlaufvermögen ist eine Kaufpreisforderung in Höhe von 27.708 TEUR enthalten, die sich aus dem Übergang der in den Anlagen im Bau befindlichen Objekte an die GEWOFAG Wohnen GmbH ergibt (Forderung gegenüber verbundenen Unternehmen).

11. Daten der Erfolgsrechnung / Haushaltsdaten

Nr.	Position in [Tsd. €]	2013	2014	2015	2016	2017
1	Erlöse/Gebühren/Entgelte	12.525	11.021	11.411	13.077	13.780
2	Sonstige Erträge/Einnahmen	1.308	1.940	1.242	459	372
3	Summe Erträge/Einnahmen	13.833	12.961	12.653	13.536	14.152
4	Sachaufwand/-ausgaben	-9.319	-7.498	-8.801	-7.774	-8.205
5	Personalaufwand/-ausgaben	-1.280	0	0	0	0
6	Abschreibungen	-1.346	-1.461	-1.981	-2.588	-2.806
8	Sonstiger Aufwand/Ausgaben	-2.948	-2.489	-2.040	-1.574	-1.731
9	Summe Aufwand/Ausgaben	-14.894	-11.448	-12.821	-11.937	-12.742
10	Betriebs-/Haushaltsergebnis	-1.060	1.513	-168	1.599	1.410
11	Finanzergebnis	-2.631	-2.974	-2.330	-2.962	-2.308
12	Ergebnis der gewöhnlichen Geschäftstätigkeit	-3.691	-1.460	-2.498	-1.362	-898
13	Außerordentliches Ergebnis	0	0	0		
14	Steuern	-197	-213	-205	-304	-205
15	Zwischenergebnis	-3.888	-1.673	-2.703	-1.666	-1.102
16	Aufwendungen aus Gewinnabführung	0	0	0	0	0
17	Zuschüsse der Eigentümer	3.888	1.673	2.703	1.666	1.102
18	Jahresüberschuss/-fehlbetrag	0	0	0	0	0
	Betriebskennzahlen					
19	Deckungsgrad [%]	92,88	113,22	98,69	113,4	111,07

zu Personalaufwand/-ausgaben:

zu 2014: Die Gesellschaft beschäftigt seit dem 01.01.2014 keine eigenen Mitarbeiter mehr.

zu Zuschüsse der Eigentümer:

Erträge aus Verlustübernahme aufgrund des Ergebnisabführungsvertrages mit der GEWOFAG Holding GmbH.

12. Städtische Garantieverpflichtungen

keine

13. Finanzielle Zielvorgaben

Beteiligungsunternehmen "sind unter Beachtung betriebswirtschaftlicher Grundsätze und des Grundsatzes der Sparsamkeit und Wirtschaftlichkeit so zu führen, dass der öffentliche Zweck erfüllt wird." (Art. 95 Abs. 1 Satz 1 GO)

14. Finanzhilfedaten

Dieser Betrieb erhält von der Landeshauptstadt München keine Finanzhilfen.

15. Kreditaufnahmen

Nr.	Position in [Tsd. €]	2013	2014	2015	2016	2017
1	Kredit 1	2.983	14.720	10.636	3.050	3.732
2	Kredit 2	0	0	42.931	0	18.000
3	übrige	5.000	0	0	0	0

1. Betrieb

Name GEWOFAG Projektgesellschaft mbH		UA
Rechtsform (einschließlich Zusatz) Gesellschaft mit beschränkter Haftung		Fachreferat nicht vorhanden
Gemeinnützigkeit nein		Betreuungsreferat Referat für Stadtplanung und Bauordnung

2. Gesellschafter

Stamm- / Grundkapital:	25 [Tsd. €]	
Gesellschafter / Eigentümer	[Tsd. €]	%
GEWOFAG Holding GmbH (siehe auch dort)	25	100

3. Vertreter und Organe

Siehe Punkt 5 und 6

4. Gegenstand und Aufgaben des Betriebes

Zweck der Gesellschaft ist vorrangig eine sichere und sozial verantwortbare Wohnungsversorgung der breiten Schichten der Münchner Bevölkerung (gemeinnütziger Zweck). Sie wird damit im Wesentlichen für die Landeshauptstadt München tätig. Die Gesellschaft bebaut Grundstücke. Sie kann außerdem alle im Bereich der Wohnungswirtschaft, des Städtebaus und der Infrastruktur anfallenden Aufgaben übernehmen, sofern diese dem Gesellschaftszweck dienlich sind. Der räumliche Geschäftskreis der Gesellschaft umfasst das Gebiet der Landeshauptstadt München. Außerhalb des Stadtgebietes wird die Gesellschaft nur im Auftrag der Landeshauptstadt München tätig. Die Gesellschaft ist berechtigt, im Rahmen ihres Gesellschaftszwecks Zweigniederlassungen zu errichten, andere Unternehmen zu erwerben oder sich an solchen zu beteiligen und sonstige Geschäfte zu betreiben. Die Gesellschaft führt ihre Geschäfte nach Grundsätzen der Wohnungsgemeinnützigkeit im Sinne dieses Gesellschaftsvertrages. Sie hat den Betrieb unter Beachtung betriebswirtschaftlicher Grundsätze und des Grundsatzes der Sparsamkeit und Wirtschaftlichkeit und der Art. 87, 92 - 96 der Bayerischen Gemeindeordnung so zu führen, dass der öffentliche Zweck erfüllt wird.

5. Bezeichnung der Vertretung

Vertretung	Name	Aufgabe	Bezüge 2016 [Tsd. €]
Geschäftsführung	Dr. Klaus-Michael Dengler	Geschäftsführer	
	Maximilian Straßer, bestellt am 01.11.2016	Geschäftsführer	
	Sigismund Mühlbauer, Geschäftsführung niedergelegt mit Wirkung zum Ablauf des 31.10.2016	Geschäftsführer	

zur Vertretung Geschäftsführung:

Die Geschäftsführer haben einen Anstellungsvertrag mit der GEWOFAG Holding GmbH. Die Bezüge sind deshalb im Datenblatt der GEWOFAG Holding GmbH ausgewiesen.

6. Mitglieder der Beschlussorgane

Beschlussorgan	Name - Funktion
Gesellschafterversammlung	GEWOFAG Holding GmbH - Alleingeschafterin
	-
	-

zu Gesellschafterversammlung:
Stimmberechtigte Vertreter werden von den Gesellschaftern bevollmächtigt.

7. Unterbeteiligungen

keine

8. Leistungsdaten

Leistungen	2013	2014	2015	2016	2017
Neubaufertigstellungen im Konzern	91	463	359	616	492
Großmodernisierungen (Fertigstellungen) im Konzern	171	462	414	420	0

zu Neubaufertigstellungen im Konzern:
zu 2013: Aufgrund der Problematik im Hinblick auf das OLG Düsseldorf Urteil sind die Wohnungsfertigstellungsraten für den geförderten Wohnungsbau in den Jahren 2012/2013 hinter den Zielen zurückgeblieben. Durch die Relativierung des Urteils durch die Rechtsprechung wird sich die Situation zukünftig wieder verbessern.

9. Beschäftigte

Anzahl	2013	2014	2015	2016	2017
Durchschnittliches Vollzeitäquivalent	54,07	54,74	54,42	70,37	68,2
davon weiblich [%]	41,02	38,07	39,56	45,74	
davon männlich [%]	58,98	61,93	60,44	54,26	
davon nicht differenziert [%]	0	0	0	0	100
davon schwerbehindert [%]	1,85	1,83	0	0	k. A.

10. Bilanzdaten / Vermögensdaten

Nr.	Position in [Tsd. €]	2013	2014	2015	2016	2017
	AKTIVA					
1	Anlagevermögen	42	40	32	190	50
2	Umlaufvermögen	974	1.206	1.172	1.046	1.258
4	Summe Aktiva	1.016	1.246	1.204	1.236	1.308
	PASSIVA					
5	Eigenkapital	25	25	25	25	25
6	Gezeichnetes Kapital	25	25	25	25	25
9	Gewinn- und Verlustvortrag	0	0	0	0	0
10	Ergebnis	0	0	0	0	0
11	Rückstellungen	822	1.070	1.103	1.125	1.103
12	Verbindlichkeiten	168	151	75	86	180
13	Verbindlichkeiten gegenüber Gesellschaftern	98	60	2	4	0
14	Andere Verbindlichkeiten	70	92	73	82	180
16	Summe Passiva	1.016	1.246	1.204	1.236	1.308
	Bilanzkennzahlen					
17	Eigenkapitalquote [%]	2,46	2,01	2,08	2,02	1,91
18	Verschuldungsgrad [%]	97,54	97,99	97,92	97,98	98,09
19	Eigenkapitalverzinsung [%]	0	0	0	0	0
20	Eigenkapitalverzinsung vor Gewinnabführung / Zuschuss [%]	894,45	-891,59	865,01	1.096,31	188,54

11. Daten der Erfolgsrechnung / Haushaltsdaten

Nr.	Position in [Tsd. €]	2013	2014	2015	2016	2017
1	Erlöse/Gebühren/Entgelte	5.958	6.672	6.918	7.139	7.528
2	Sonstige Erträge/Einnahmen	12	67	116	54	4
3	Summe Erträge/Einnahmen	5.970	6.739	7.034	7.192	7.532
4	Sachaufwand/-ausgaben	-48	-934	-765	-41	-10
5	Personalaufwand/-ausgaben	-3.961	-4.340	-4.440	-5.172	-5.698
6	Abschreibungen	-12	-14	-11	-52	-32
8	Sonstiger Aufwand/Ausgaben	-1.680	-1.619	-1.520	-1.615	-1.690
9	Summe Aufwand/Ausgaben	-5.700	-6.906	-6.736	-6.880	-7.430
10	Betriebs-/Haushaltsergebnis	270	-167	298	312	102
11	Finanzergebnis	-46	-56	-81	-38	-55
12	Ergebnis der gewöhnlichen Geschäftstätigkeit	224	-223	216	274	47
13	Außerordentliches Ergebnis	0	0	0		
15	Zwischenergebnis	224	-223	216	274	47
16	Aufwendungen aus Gewinnabführung	-224	0	-216	-274	-47
17	Zuschüsse der Eigentümer	0	223	0	0	0
18	Jahresüberschuss/-fehlbetrag	0	0	0	0	0
	Betriebskennzahlen					
19	Deckungsgrad [%]	104,73	97,59	104,42	104,53	101,38

12. Städtische Garantieverpflichtungen

keine

13. Finanzielle Zielvorgaben

Beteiligungsunternehmen "sind unter Beachtung betriebswirtschaftlicher Grundsätze und des Grundsatzes der Sparsamkeit und Wirtschaftlichkeit so zu führen, dass der öffentliche Zweck erfüllt wird." (Art. 95 Abs. 1 Satz 1 GO)

14. Finanzhilfedaten

Dieser Betrieb erhält von der Landeshauptstadt München keine Finanzhilfen.

15. Kreditaufnahmen

Nr.	Position in [Tsd. €]	2013	2014	2015	2016	2017
1	Kredit 1	0	0	0	0	0

1. Betrieb

Name GEWOFAG Wohnen GmbH		UA
Rechtsform (einschließlich Zusatz) Gesellschaft mit beschränkter Haftung		Fachreferat nicht vorhanden
Gemeinnützigkeit nein		Betreuungsreferat Referat für Stadtplanung und Bauordnung

Bis 23.12.2009: GEWOFAG Gemeinnützige Wohnungsfürsorge AG

2. Gesellschafter

Stamm- / Grundkapital:	25.000 [Tsd. €]	
Gesellschafter / Eigentümer	Anteile	
	[Tsd. €]	%
GEWOFAG Holding GmbH (siehe auch dort)	23.725	94,9
2) BayernLB (Bayerische Landesbank)	0	0
3) Gemeinde Taufkirchen	1.275	5,1

zu 2: Anteil zwischenzeitlich veräußert an die GEWOFAG Holding GmbH und Gemeinde Taufkirchen
zu 3: aus ehemaligem Anteil BayernLB, Kauf- und Übertragungsvertrag vom 14.01.2016

3. Vertreter und Organe

Siehe Punkt 5 und 6

4. Gegenstand und Aufgaben des Betriebes

Zweck der Gesellschaft ist vorrangig eine sichere und sozial verantwortbare Wohnungsversorgung der breiten Schichten der Münchner Bevölkerung. Die Gesellschaft bewirtschaftet und verwaltet Bauten in allen Rechts- und Nutzungsformen. Sie kann außerdem alle im Bereich der Wohnungswirtschaft, des Städtebaus und der Infrastruktur anfallenden Aufgaben übernehmen, Grundstücke erwerben, belasten und veräußern sowie Erbbaurechte ausgeben, sofern diese dem Gesellschaftszweck dienlich sind (§ 2 Abs. 1 und 2 Satzung). Der öffentliche Zweck ergibt sich aus der Satzung und aus dem Gesetz (§ 3 Wohnraumförderungsgesetz (WoFG)) als gemeinsame Aufgabe von Bund, Land und Gemeinden. Wohnungsbau und Wohnungsversorgung und sonstige Maßnahmen im Bereich des Städtebaus sind Aufgaben im Rahmen des eigenen Wirkungskreises der Stadt nach Art. 83 BV und Art. 6, 7 und 57 GO.

5. Bezeichnung der Vertretung

Vertretung	Name	Aufgabe	Bezüge 2016 [Tsd. €]
Geschäftsführung	Dr. Klaus-Michael Dengler	Geschäftsführer	
	Sigismund Mühlbauer	Interim-Geschäftsführer	
	Maximilian Straßer	Geschäftsführer	

zur Vertretung Geschäftsführung:

Die Geschäftsführer erhalten für ihre Geschäftsföhrtätigkeit keine gesonderte Vergütung. Anstellungsvertrag mit der GEWOFAG Holding GmbH.

zu Sigismund Mühlbauer: bis 28.02.2017

zu Maximilian Straßer: bestellt am 01.11.2016

6. Mitglieder der Beschlussorgane

Beschlussorgan	Name - Funktion
Gesellschafterversammlung	GEWOFAG Holding GmbH - Gesellschafter
	Gemeinde Taufkirchen - Gesellschafter
	-
	-

zu Gesellschafterversammlung:
Stimmberechtigte Vertreter werden von den Gesellschaftern bevollmächtigt.

7. Unterbeteiligungen

Beteiligung an	Kapitalanteil		Ergebnis [Tsd. €]
	[Tsd. €]	[%]	
Heimag Besitzgesellschaft mbH (siehe auch dort)	25	100	0
Heimag München GmbH (siehe auch dort)	25.000	100	-11.799
Mietmanagement Heimag GmbH & Co. KG (siehe auch dort)	398.621	100	2.324
Münchner Gesellschaft für Stadterneuerung mbH (MGS) (siehe auch dort)	31	6	32

zu Heimag München GmbH:
zum Kapitalanteil:
direkt

zu Münchner Gesellschaft für Stadterneuerung mbH (MGS):
zum Kapitalanteil:
direkt

8. Leistungsdaten

Leistungen	2013	2014	2015	2016	2017
Wohnungsbau, Fertigstellungen	16	382	210	586	490
Eigene Wohneinheiten	25.564	25.653	25.927	26.486	27.319
Großmodernisierungen	78	462	414	420	0

zu Wohnungsbau, Fertigstellungen:
zu 2013: Aufgrund der Problematik im Hinblick auf das OLG Düsseldorf Urteil sind die Wohnungsfertigstellungsraten für den geförderten Wohnungsbau in den Jahren 2012/2013 hinter den Zielen zurückgeblieben. Durch die Relativierung des Urteils durch die Rechtsprechung wird sich die Situation zukünftig wieder verbessern.

9. Beschäftigte

Anzahl	2013	2014	2015	2016	2017
Durchschnittliches Vollzeitäquivalent	102,64	106,05	124,42	116,07	116,6
davon weiblich [%]	52,9	47,92	51,48	55,52	
davon männlich [%]	47,1	52,08	48,52	44,48	
davon nicht differenziert [%]	0	0	0	0	100
davon schwerbehindert [%]	3,57	16,12	2,72	8,05	k. A.

10. Bilanzdaten / Vermögensdaten

Nr.	Position in [Tsd. €]	2013	2014	2015	2016	2017
	AKTIVA					
1	Anlagevermögen	1.028.866	1.129.534	1.313.265	1.598.752	1.857.308
2	Umlaufvermögen	226.023	172.455	188.327	71.409	124.793
3	Sonstiges	709	646	4.355	1.849	586
4	Summe Aktiva	1.255.598	1.302.635	1.505.947	1.672.010	1.982.686
	PASSIVA					
5	Eigenkapital	546.745	567.050	567.225	595.927	609.658
6	Gezeichnetes Kapital	25.000	25.000	25.000	25.000	25.000
7	Rücklagen	498.315	521.745	541.925	542.174	573.235
8	Sonstige EK-Posten	0	0	0	0	0
9	Gewinn- und Verlustvortrag	0	0	0	0	0
10	Ergebnis	23.431	20.304	300	28.753	11.423
11	Rückstellungen	31.186	27.880	50.135	33.777	25.518
12	Verbindlichkeiten	676.256	706.279	887.085	1.039.466	1.346.008
13	Verbindlichkeiten gegenüber Gesellschaftern	196.052	201.802	925	90.519	228.830
14	Andere Verbindlichkeiten	480.203	504.477	886.160	948.947	1.117.178
15	Sonstiges	1.411	1.427	1.502	2.840	1.502
16	Summe Passiva	1.255.598	1.302.635	1.505.947	1.672.010	1.982.686
	Bilanzkennzahlen					
17	Eigenkapitalquote [%]	43,54	43,53	37,67	35,64	30,75
18	Verschuldungsgrad [%]	56,46	56,47	62,33	64,36	69,25
19	Eigenkapitalverzinsung [%]	4,29	3,58	0,05	4,82	1,87
20	Eigenkapitalverzinsung vor Gewinnabführung / Zuschuss [%]	4,29	3,58	0,05	4,82	1,87

11. Daten der Erfolgsrechnung / Haushaltsdaten

Nr.	Position in [Tsd. €]	2013	2014	2015	2016	2017
1	Erlöse/Gebühren/Entgelte	172.475	176.093	181.716	189.990	202.658
2	Sonstige Erträge/Einnahmen	19.774	25.720	10.491	18.453	6.850
3	Summe Erträge/Einnahmen	192.249	201.813	192.207	208.443	209.508
4	Sachaufwand/-ausgaben	-99.366	-104.160	-92.819	-92.382	-102.927
5	Personalaufwand/-ausgaben	-7.347	-7.683	-8.067	-8.227	-8.374
6	Abschreibungen	-28.902	-30.103	-32.348	-34.903	-38.324
8	Sonstiger Aufwand/Ausgaben	-21.354	-23.622	-24.934	-24.610	-24.181
9	Summe Aufwand/Ausgaben	-156.969	-165.569	-158.168	-160.122	-173.806
10	Betriebs-/Haushaltsergebnis	35.281	36.244	34.039	48.321	35.703
11	Finanzergebnis	-8.323	-12.221	-13.716	-15.702	-20.315
12	Ergebnis der gewöhnlichen Geschäftstätigkeit	26.958	24.023	20.324	32.619	15.388
13	Außerordentliches Ergebnis	0	0	0		
14	Steuern	-3.527	-3.718	-20.024	-3.866	-3.965
15	Zwischenergebnis	23.431	20.304	300	28.753	11.423
17	Zuschüsse der Eigentümer	0	0	0	0	0
18	Jahresüberschuss/-fehlbetrag	23.431	20.304	300	28.753	11.423
	Betriebskennzahlen					
19	Deckungsgrad [%]	122,48	121,89	121,52	130,18	120,54

12. Städtische Garantieverpflichtungen

keine

13. Finanzielle Zielvorgaben

Beteiligungsunternehmen "sind unter Beachtung betriebswirtschaftlicher Grundsätze und des Grundsatzes der Sparsamkeit und Wirtschaftlichkeit so zu führen, dass der öffentliche Zweck erfüllt wird." (Art. 95 Abs. 1 Satz 1 GO)

14. Finanzhilfedaten

Dieser Betrieb erhält von der Landeshauptstadt München keine Finanzhilfen.

15. Kreditaufnahmen

Nr.	Position in [Tsd. €]	2013	2014	2015	2016	2017
1	Kredit 1	13.815	30.535	80.778	95.180	142.734
2	Kredit 2	0	0	196.500	60.000	97.000
3	übrige	15.000	25.000	10.000	0	0

1. Betrieb

Name Heimag München GmbH		UA
Rechtsform (einschließlich Zusatz) Gesellschaft mit beschränkter Haftung		Fachreferat nicht vorhanden
Gemeinnützigkeit nein		Betreuungsreferat Referat für Stadtplanung und Bauordnung

2. Gesellschafter

Stamm- / Grundkapital:	25.000 [Tsd. €]	Anteile	
Gesellschafter / Eigentümer		[Tsd. €]	%
GEWOFAG Wohnen GmbH, München (siehe auch dort)		25.000	100

3. Vertreter und Organe

Siehe Punkt 5 und 6

4. Gegenstand und Aufgaben des Betriebes

Zweck der Gesellschaft ist vorrangig eine sichere und sozial verantwortbare Wohnungsversorgung der breiten Schichten der Münchener Bevölkerung (gemeinnütziger Zweck). Die Gesellschaft errichtet, bewirtschaftet und verwaltet Bauten in allen Rechts- und Nutzungsformen. Sie kann außerdem alle im Bereich der Wohnungswirtschaft, des Städtebaus und der Infrastruktur anfallenden Aufgaben übernehmen, Grundstücke erwerben, belasten und veräußern sowie Erbbaurechte ausgeben, sofern diese dem Gesellschaftszweck dienlich sind. (§ 2 Satzung).

5. Bezeichnung der Vertretung

Vertretung	Name	Aufgabe	Bezüge 2016 [Tsd. €]
Geschäftsführer	Dr. Klaus-Michael Dengler		

zur Vertretung Geschäftsführer:

Der Geschäftsführer hat einen Anstellungsvertrag mit der GEWOFAG Holding GmbH. Die Bezüge sind deshalb im Datenblatt der GEWOFAG Holding GmbH ausgewiesen.

6. Mitglieder der Beschlussorgane

Beschlussorgan	Name - Funktion
Gesellschafterversammlung	GEWOFAG Wohnen GmbH, München - Alleingesellschafter -
Aufsichtsrat	Richard Quaas - AR-Mitglied, Vorsitzender seit 13.12.2016 Heide Rieke - AR-Mitglied, stv. Vorsitzende seit 13.12.2016 Auguste Kagerer - AR-Mitglied Stephan Henneberger - AR-Mitglied Ralph Glöckner - AR-Mitglied Günther Schabenberger - AR-Mitglied Dennis Schauer - AR-Mitglied Georg von Oepen - AR-Mitglied Maximilian Straßer - AR-Mitglied seit 13.12.2016 Christian Amlong - AR-Mitglied bis 20.11.2016 Sigismund Mühlbauer - AR-Mitglied bis 13.12.2016 -

zu Gesellschafterversammlung:
Stimmberechtigte Vertreter werden von den Gesellschaftern bevollmächtigt.

zu Richard Quaas:
e.a. Stadtrat der LHM, Journalist

zu Heide Rieke:
e.a. Stadträtin, Juristin

zu Auguste Kagerer:
AN-Vertreterin Heimag München GmbH, Kaufmännische Angestellte

zu Stephan Henneberger:
AN-Vertreter Heimag München GmbH, Hausmeister

zu Ralph Glöckner:
AN-Vertreter Heimag München GmbH, Immobilienverwalter

zu Günther Schabenberger:
Prokurist der GEWOFAG Wohnen GmbH

zu Dennis Schauer:
Prokurist der GEWOFAG Holding GmbH

zu Georg von Oepen:
Prokurist der GEWOFAG Gebäude Service GmbH

zu Maximilian Straßer:
Geschäftsführer der GEWOFAG Holding GmbH

zu Christian Amlong:
e.a. Stadtrat, Rechtsanwalt

zu Sigismund Mühlbauer:
Interim-Geschäftsführer der GEWOFAG Holding GmbH

7. Unterbeteiligungen

Beteiligung an	Kapitalanteil		Ergebnis [Tsd. €]
	[Tsd. €]	[%]	
Heimag Besitzgesellschaft mbH (siehe auch dort)	25	100	0
Mietmanagement Heimag GmbH & Co. KG (siehe auch dort)	398.621	100	2.324

8. Leistungsdaten

Leistungen	2013	2014	2015	2016	2017
Wohnungsbau, Fertigstellungen	0	0	17	0	0
Verwaltete eigene Mietwohnungen	346	346	363	363	363
Verwaltete fremde Eigentumswohnungen	0				

zu Verwaltete fremde Eigentumswohnungen:

zu 2013: Die vollständige Einstellung der WEG-Verwaltung erfolgte im Juli 2013.

9. Beschäftigte

Anzahl	2013	2014	2015	2016	2017
Durchschnittliches Vollzeitäquivalent	41,32	38,11	22,27	0	0
davon weiblich [%]	27,76	26,42	4,67		
davon männlich [%]	72,24	73,58	95,33		
davon nicht differenziert [%]	0	0	0		
davon schwerbehindert [%]	6,8	5,25	8,98		

zu Durchschnittliches Vollzeitäquivalent:

zu 2016: Ab 2016 verfügt die Heimag München GmbH über kein eigenes Personal mehr. Alle aktiven Mitarbeiterinnen und Mitarbeiter sind zum 01.01.2016 in die Wohnforum GmbH gewechselt.

10. Bilanzdaten / Vermögensdaten

Nr.	Position in [Tsd. €]	2013	2014	2015	2016	2017
	AKTIVA					
1	Anlagevermögen	457.133	470.148	468.495	449.930	439.139
2	Umlaufvermögen	1.449	1.450	1.536	1.521	1.746
3	Sonstiges	74	71	67	26.170	23.077
4	Summe Aktiva	458.656	471.669	470.098	477.621	463.963
	PASSIVA					
5	Eigenkapital	222.438	216.499	214.058	202.258	186.903
6	Gezeichnetes Kapital	25.000	25.000	25.000	25.000	25.000
7	Rücklagen	204.605	204.605	204.605	204.605	204.605
8	Sonstige EK-Posten	0	0	0	0	0
9	Gewinn- und Verlustvortrag	0	0	0	0	0
10	Ergebnis	-7.167	-13.106	-15.548	-27.347	-42.703
11	Rückstellungen	8.435	15.021	14.152	11.479	9.352
12	Verbindlichkeiten	227.757	240.121	241.856	263.859	267.675
13	Verbindlichkeiten gegenüber Gesellschaftern	58.668	75.330	26.809	160.270	165.313
14	Andere Verbindlichkeiten	169.089	164.791	215.046	103.588	102.362
15	Sonstiges	26	28	32	25	32
16	Summe Passiva	458.656	471.669	470.098	477.621	463.963
	Bilanzkennzahlen					
17	Eigenkapitalquote [%]	48,5	45,9	45,53	42,35	40,28
18	Verschuldungsgrad [%]	51,5	54,1	54,47	57,65	59,72
19	Eigenkapitalverzinsung [%]	-1,58	-2,74	-1,14	-5,83	-7,97
20	Eigenkapitalverzinsung vor Gewinnabführung / Zuschuss [%]	-1,58	-2,74	-1,14	-5,83	-7,97

zu Ergebnis:
Bilanzverlust

11. Daten der Erfolgsrechnung / Haushaltsdaten

Nr.	Position in [Tsd. €]	2013	2014	2015	2016	2017
1	Erlöse/Gebühren/Entgelte	2.961	3.047	3.117	3.274	3.412
2	Sonstige Erträge/Einnahmen	313	195	1.191	1.083	134
3	Summe Erträge/Einnahmen	3.274	3.242	4.308	4.357	3.546
4	Sachaufwand/-ausgaben	-1.789	-7.193	-1.728	-2.570	-2.646
5	Personalaufwand/-ausgaben	-2.839	-2.546	-1.775	-13	-17
6	Abschreibungen	-1.051	-1.038	-1.099	-1.059	-1.091
8	Sonstiger Aufwand/Ausgaben	-3.427	-3.724	-4.779	-6.767	-5.318
9	Summe Aufwand/Ausgaben	-9.105	-14.501	-9.381	-10.410	-9.073
10	Betriebs-/Haushaltsergebnis	-5.832	-11.259	-5.073	-6.053	-5.526
11	Finanzergebnis	2.599	5.586	2.710	-5.629	-9.283
12	Ergebnis der gewöhnlichen Geschäftstätigkeit	-3.232	-5.673	-2.363	-11.682	-14.809
13	Außerordentliches Ergebnis	-189	-189	0		
14	Steuern	-83	-77	-78	-117	-83
15	Zwischenergebnis	-3.503	-5.939	-2.441	-11.799	-14.892
16	Aufwendungen aus Gewinnabführung	0	0	0	0	0
17	Zuschüsse der Eigentümer	0	0	0	0	0
18	Jahresüberschuss/-fehlbetrag	-3.503	-5.939	-2.441	-11.799	-14.892
	Betriebskennzahlen					
19	Deckungsgrad [%]	35,95	22,36	45,93	41,85	39,09

12. Städtische Garantieverpflichtungen

keine

13. Finanzielle Zielvorgaben

Beteiligungsunternehmen "sind unter Beachtung betriebswirtschaftlicher Grundsätze und des Grundsatzes der Sparsamkeit und Wirtschaftlichkeit so zu führen, dass der öffentliche Zweck erfüllt wird." (Art. 95 Abs. 1 Satz 1 GO)

14. Finanzhilfedaten

Dieser Betrieb erhält von der Landeshauptstadt München keine Finanzhilfen.

15. Kreditaufnahmen

Nr.	Position in [Tsd. €]	2013	2014	2015	2016	2017
1	Kredit 1	1.453	700	150	0	0
2	Kredit 2	0	0	0	140.000	0

1. Betrieb

Name Heimag Besitzgesellschaft mbH		UA
Rechtsform (einschließlich Zusatz) Gesellschaft mit beschränkter Haftung		Fachreferat nicht vorhanden
Gemeinnützigkeit nein		Betreuungsreferat Referat für Stadtplanung und Bauordnung

2. Gesellschafter

Stamm- / Grundkapital:	25 [Tsd. €]	Anteile	
Gesellschafter / Eigentümer		[Tsd. €]	%
Heimag München GmbH (siehe auch dort)		25	100

3. Vertreter und Organe

Siehe Punkt 5 und 6

4. Gegenstand und Aufgaben des Betriebes

Zweck der Gesellschaft ist vorrangig eine sichere und sozial verantwortbare Wohnungsversorgung der breiten Schichten der Bevölkerung. Gegenstand des Unternehmens ist der Erwerb, das Halten und die Verwaltung von Unternehmensbeteiligungen sowie alle damit im Zusammenhang stehenden Geschäfte. Die Gesellschaft ist berechtigt, alle Geschäfte einzugehen, die geeignet sind, den Gesellschaftszweck zu fördern.

5. Bezeichnung der Vertretung

Vertretung	Name	Aufgabe	Bezüge 2016 [Tsd. €]
Geschäftsführung	Dr. Klaus-Michael Dengler	Geschäftsführer	

zur Vertretung Geschäftsführung:

Herr Dr. Dengler erhält für die Geschäftsführertätigkeit keine gesonderte Vergütung. Anstellungsvertrag mit der GEWOFAG Holding GmbH.

6. Mitglieder der Beschlussorgane

Beschlussorgan	Name - Funktion
Gesellschafterversammlung	Heimag München GmbH - Alleingesellschafterin
	-
	-

zu Gesellschafterversammlung:

Stimmberechtigte Vertreter werden von den Gesellschaftern bevollmächtigt.

7. Unterbeteiligungen

Beteiligung an	Kapitalanteil		Ergebnis [Tsd. €]
	[Tsd. €]	[%]	
Mietmanagement Heimag GmbH & Co. KG (siehe auch dort)	1	0	0

zu Mietmanagement Heimag GmbH & Co. KG:

zum Kapitalanteil:

Die Gesellschaft ist lt. § 3 Gesellschaftsvertrag am Ergebnis und Vermögen der Mietmanagement Heimag GmbH & Co. KG nicht beteiligt.

8. Leistungsdaten

Leistungen	2013	2014	2015	2016	2017
nicht ausgewiesen					

zu nicht ausgewiesen:

Es werden keine Einzelleistungen dargestellt, sondern auf Gegenstand und Aufgaben des Betriebes verwiesen.

9. Beschäftigte

Anzahl	2013	2014	2015	2016	2017
Durchschnittliches Vollzeitäquivalent	0	0	0	0	0
davon nicht differenziert [%]					

zu Durchschnittliches Vollzeitäquivalent:

Die Heimag Besitzgesellschaft mbH hat kein eigenes Personal.

10. Bilanzdaten / Vermögensdaten

Nr.	Position in [Tsd. €]	2013	2014	2015	2016	2017
	AKTIVA					
1	Anlagevermögen	1	1	1	1	1
2	Umlaufvermögen	28	28	28	30	28
3	Sonstiges	0	0	0	0	0
4	Summe Aktiva	29	29	29	31	29
	PASSIVA					
5	Eigenkapital	26	26	26	26	26
6	Gezeichnetes Kapital	25	25	25	25	25
7	Rücklagen	0	0	0	0	0
8	Sonstige EK-Posten	0	0	0	0	0
9	Gewinn- und Verlustvortrag	1	1	1	1	1
10	Ergebnis	0	0	0	0	0
11	Rückstellungen	2	3	3	4	3
12	Verbindlichkeiten	1	0	0	1	0
13	Verbindlichkeiten gegenüber Gesellschaftern	0	0	0	0	0
14	Andere Verbindlichkeiten	1	0	0	1	0
15	Sonstiges	0	0	0	0	0
16	Summe Passiva	29	29	29	31	29
	Bilanzkennzahlen					
17	Eigenkapitalquote [%]	88,1	90,09	89,34	84,16	89,34
18	Verschuldungsgrad [%]	11,9	9,91	10,66	15,84	10,66
19	Eigenkapitalverzinsung [%]	-0,25	0	-0,03	-0,11	0
20	Eigenkapitalverzinsung vor Gewinnabführung / Zuschuss [%]	-0,25	0	-0,03	-0,11	0

11. Daten der Erfolgsrechnung / Haushaltsdaten

Nr.	Position in [Tsd. €]	2013	2014	2015	2016	2017
1	Erlöse/Gebühren/Entgelte	3	4	6	7	5
2	Sonstige Erträge/Einnahmen	0	0	0	0	0
3	Summe Erträge/Einnahmen	3	4	6	7	5
4	Sachaufwand/-ausgaben	0	0	0	0	0
5	Personalaufwand/-ausgaben	0	0	0	0	0
6	Abschreibungen	0	0	0	0	0
8	Sonstiger Aufwand/Ausgaben	-3	-4	-6	-7	-5
9	Summe Aufwand/Ausgaben	-3	-4	-6	-7	-5
10	Betriebs-/Haushaltsergebnis	0	0	0	0	0
11	Finanzergebnis	0	0	0	0	0
12	Ergebnis der gewöhnlichen Geschäftstätigkeit	0	0	0	0	0
13	Außerordentliches Ergebnis	0	0	0		
14	Steuern	0	0	0	0	0
15	Zwischenergebnis	0	0	0	0	0
16	Aufwendungen aus Gewinnabführung					
17	Zuschüsse der Eigentümer	0	0	0	0	0
18	Jahresüberschuss/-fehlbetrag	0	0	0	0	0
	Betriebskennzahlen					
19	Deckungsgrad [%]	97,86	99,68	99,87	99,62	99,72

12. Städtische Garantieverpflichtungen

keine

13. Finanzielle Zielvorgaben

keine

14. Finanzhilfedaten

Dieser Betrieb erhält von der Landeshauptstadt München keine Finanzhilfen.

15. Kreditaufnahmen

Nr.	Position in [Tsd. €]	2013	2014	2015	2016	2017
1	Kredit 1	0	0	0	0	0

1. Betrieb

Name Mietmanagement Heimag GmbH & Co. KG		UA
Rechtsform (einschließlich Zusatz) GmbH & Co. KG		Fachreferat nicht vorhanden
Gemeinnützigkeit nein		Betreuungsreferat Referat für Stadtplanung und Bauordnung

2. Gesellschafter

Stamm- / Grundkapital:	398.622 [Tsd. €]	
Gesellschafter / Eigentümer	[Tsd. €]	%
1) Heimag München GmbH (siehe auch dort)	398.621	100
2) Heimag Besitzgesellschaft mbH (siehe auch dort)	1	0

zu 1: Persönlich haftender Gesellschafter

zu 2: Kommanditist

3. Vertreter und Organe

Siehe Punkt 5 und 6

4. Gegenstand und Aufgaben des Betriebes

Zweck der Gesellschaft ist vorrangig eine sichere und sozial verantwortbare Wohnungsversorgung der breiten Schichten der Bevölkerung. Gegenstand des Unternehmens ist der Erwerb und das Verwalten von Grundstücken und Erbbaurechten sowie die Errichtung, der Ausbau und die Erhaltung von Gebäuden. Die Gesellschaft ist zu allen Handlungen berechtigt, die unmittelbar oder mittelbar der Erreichung des Gesellschaftszwecks dienen.

5. Bezeichnung der Vertretung

Vertretung	Name	Aufgabe	Bezüge 2016 [Tsd. €]
Geschäftsführung	Dr. Klaus-Michael Dengler		

zur Vertretung Geschäftsführung:

Der Geschäftsführer hat einen Anstellungsvertrag mit der GEWOFAG Holding GmbH. Die Bezüge sind deshalb im Datenblatt der GEWOFAG Holding GmbH ausgewiesen.

6. Mitglieder der Beschlussorgane

Beschlussorgan	Name - Funktion
Gesellschafterversammlung	Heimag München GmbH - Komplementär
	Heimag Besitzgesellschaft mbH - Kommanditist
	-
	-

7. Unterbeteiligungen

keine

8. Leistungsdaten

Leistungen	2013	2014	2015	2016	2017
Wohnungsbau / Fertigstellungen	26	0	0	35	0
Verwaltete eigene Mietwohnungen	4.688	4.685	4.685	4.729	4.715

9. Beschäftigte

Anzahl	2013	2014	2015	2016	2017
Durchschnittliches Vollzeitäquivalent	0	0	0	0	0
davon nicht differenziert [%]					

zu Durchschnittliches Vollzeitäquivalent:

Die Mietmanagement Heimag GmbH & Co. KG hat kein eigenes Personal.

10. Bilanzdaten / Vermögensdaten

Nr.	Position in [Tsd. €]	2013	2014	2015	2016	2017
	AKTIVA					
1	Anlagevermögen	424.726	421.221	419.036	550.439	543.462
2	Umlaufvermögen	17.148	20.784	22.369	20.342	17.998
3	Sonstiges	154	127	90	0	90
4	Summe Aktiva	442.028	442.132	441.496	570.781	561.550
	PASSIVA					
5	Eigenkapital	406.573	407.845	406.298	398.622	387.672
6	Gezeichnetes Kapital	406.573	407.845	406.298	398.622	387.672
7	Rücklagen	0	0	0	0	0
8	Sonstige EK-Posten	0	0	0	0	0
9	Gewinn- und Verlustvortrag	0	0	0	0	0
10	Ergebnis	0	0	0	0	0
11	Rückstellungen	2.795	1.084	3.107	3.176	3.107
12	Verbindlichkeiten	32.497	33.058	31.925	168.815	170.605
13	Verbindlichkeiten gegenüber Gesellschaftern	0	0	0	0	0
14	Andere Verbindlichkeiten	32.497	33.058	31.925	168.815	170.605
15	Sonstiges	163	145	166	168	166
16	Summe Passiva	442.028	442.132	441.496	570.781	561.550
	Bilanzkennzahlen					
17	Eigenkapitalquote [%]	91,98	92,25	92,03	69,84	69,04
18	Verschuldungsgrad [%]	8,02	7,75	7,97	30,16	30,96
19	Eigenkapitalverzinsung [%]	2,61	3,38	2,82	0,58	-0,14
20	Eigenkapitalverzinsung vor Gewinnabführung / Zuschuss [%]	2,61	3,38	2,82	0,58	-0,14

11. Daten der Erfolgsrechnung / Haushaltsdaten

Nr.	Position in [Tsd. €]	2013	2014	2015	2016	2017
1	Erlöse/Gebühren/Entgelte	33.495	34.424	34.733	35.498	36.173
2	Sonstige Erträge/Einnahmen	996	109	1.157	340	489
3	Summe Erträge/Einnahmen	34.492	34.533	35.889	35.838	36.662
4	Sachaufwand/-ausgaben	-14.707	-11.669	-15.102	-23.196	-28.048
5	Personalaufwand/-ausgaben	0	0	0	0	0
6	Abschreibungen	-7.245	-7.413	-7.453	-7.579	-7.663
8	Sonstiger Aufwand/Ausgaben	-626	-454	-718	-702	-412
9	Summe Aufwand/Ausgaben	-22.579	-19.536	-23.273	-31.477	-36.123
10	Betriebs-/Haushaltsergebnis	11.913	14.998	12.616	4.361	539
11	Finanzergebnis	-510	-438	-375	-1.250	-293
12	Ergebnis der gewöhnlichen Geschäftstätigkeit	11.402	14.560	12.241	3.111	245
13	Außerordentliches Ergebnis	0	0	0		
14	Steuern	-788	-788	-788	-788	-800
15	Zwischenergebnis	10.615	13.772	11.453	2.324	-555
16	Aufwendungen aus Gewinnabführung	0	0	0	0	0
17	Zuschüsse der Eigentümer	0	0	0	0	0
18	Jahresüberschuss/-fehlbetrag	10.615	13.772	11.453	2.324	-555
	Betriebskennzahlen					
19	Deckungsgrad [%]	152,76	176,77	154,21	113,85	101,49

zu Jahresüberschuss-/fehlbetrag:

Die Jahresüberschüsse werden dem laufenden Kapitalkonto der Komplementärin gutgeschrieben und sind damit nicht mehr in der Bilanz ersichtlich.

12. Städtische Garantieverpflichtungen

keine

13. Finanzielle Zielvorgaben

keine

14. Finanzhilfedaten

Dieser Betrieb erhält von der Landeshauptstadt München keine Finanzhilfen.

15. Kreditaufnahmen

Nr.	Position in [Tsd. €]	2013	2014	2015	2016	2017
1	Kredit 1	5.266	1.712	0	4.534	0
2	Kredit 2	0	0	0	140.000	0

1. Betrieb

Name Wohnforum GmbH		UA
Rechtsform (einschließlich Zusatz) GmbH	Fachreferat nicht vorhanden	
Gemeinnützigkeit nein	Betreuungsreferat Referat für Stadtplanung und Bauordnung	

bis 26.01.2012: Wohnforum München, Gemeinnützige GmbH

Da für die Erbringung der Tätigkeiten die Gemeinnützigkeit der Gesellschaft gem. § 52 AO nicht mehr gegeben ist, ist diese im Geschäftsjahr 2012 aufgegeben worden.

2. Gesellschafter

Stamm- / Grundkapital:	55 [Tsd. €]	Anteile	
Gesellschafter / Eigentümer		[Tsd. €]	%
1) GEWOFAG Holding GmbH (siehe auch dort)		55	100

zu 1: Die GEWOFAG Holding hat zum 1.1.2012 alle Gesellschaftsanteile übernommen. Bis zu diesem Zeitpunkt war die Landeshauptstadt München und der Katholische Männerfürsorgeverein München e.V. jeweils mit 20 % und die GEWOFAG Wohnen GmbH mit 60 % an dieser Gesellschaft beteiligt.

3. Vertreter und Organe

Siehe Punkt 5 und 6

4. Gegenstand und Aufgaben des Betriebes

Zweck der Gesellschaft ist im Wesentlichen, die soziale Sicherheit und Stabilität in Münchner Wohnanlagen als sozialer Dienstleister zu fördern. Vorrangig soll die Gesellschaft Menschen, die in besonderem Maße Unterstützung benötigen, insbesondere Menschen die von Armut, Wohnungsnot, Arbeitslosigkeit oder Krankheit betroffen sind, Personen im Alter oder mit Behinderung, Asylsuchende, Alleinerziehende, Kinder, Jugendliche oder Familien bei der Lösung ihrer Probleme unterstützen. Zu diesem Zweck kann die Gesellschaft soziale Einrichtungen errichten und betreiben, die zur Förderung der sozialen Sicherheit und der Stabilität beitragen. Hierzu zählen insbesondere Nachbarschaftstreffs, die der Stärkung des nachbarschaftlichen Engagements dienen. Die Gesellschaft kann außerdem alle im Bereich der Wohnungswirtschaft und des Stadteilmanagements anfallenden sozialen Aufgaben übernehmen, sofern diese dem Gesellschaftszweck dienlich sind. Außerdem erbringt die Gesellschaft Dienstleistungen für die Gesellschaften des GEWOFAG Konzerns im Bereich der Hausmeisterei, des Facility- und Gebäudemanagements. Vorrangig fallen hierunter die Pflege und Instandhaltung der Wohn- und Außenanlagen in den Siedlungen der bestandshaltenden Gesellschaften des GEWOFAG Konzerns. Ihre Mitarbeiter sind Ansprechpartner für Mieterinnen und Mieter bei vielfältigen Problemen im Lebens- und Wohnumfeld. Die Gesellschaft leistet damit ihren Beitrag zu einer vorrangig sicheren und sozial verantwortbaren Wohnungsversorgung der breiten Schichten der Münchner Bevölkerung (gemeinnütziger Zweck) durch den GEWOFAG Konzern.

5. Bezeichnung der Vertretung

Vertretung	Name	Aufgabe	Bezüge 2016 [Tsd. €]
Geschäftsführung	Dr. Klaus-Michael Dengler, bestellt am 01.11.2016	Geschäftsführer	
	Maximilian Straßer, bestellt am 01.11.2016	Geschäftsführer	
	Sigismund Mühlbauer, Geschäftsführung niedergelegt mit Wirkung zum Ablauf des 31.10.2016	Geschäftsführer	

zur Vertretung Geschäftsführung:

Die Geschäftsführer haben einen Anstellungsvertrag mit der GEWOFAG Holding GmbH. Die Bezüge sind deshalb im Datenblatt der GEWOFAG Holding GmbH ausgewiesen.

6. Mitglieder der Beschlussorgane

Beschlussorgan	Name - Funktion
Gesellschafterversammlung	GEWOFAG Holding GmbH - Alleingesellschafter
	-
	-

zu Gesellschafterversammlung:

Stimmberechtigte Vertreter werden von den Gesellschaftern bevollmächtigt.

7. Unterbeteiligungen

keine

8. Leistungsdaten

Leistungen	2013	2014	2015	2016	2017
Leitung von Nachbarschafts- / Bewohnertreffs und Gemeinschaftsräume (Regelförderphase und im Raummanagement)	15	16	15	14	7
Mietschuldnerberatungen	723	545	420	329	300
Konfliktberatungen	1.218	1.250	1.193	1.346	1.200

9. Beschäftigte

Anzahl	2013	2014	2015	2016	2017
Durchschnittliches Vollzeitäquivalent	191,84	187,8	190,15	203,9	191
davon weiblich [%]	61,9	60,59	58,05	46,51	
davon männlich [%]	38,1	39,41	41,95	53,49	
davon nicht differenziert [%]	0	0	0	0	100
davon schwerbehindert [%]	8,06	9,1	10,97	10,71	k. A.

zu Durchschnittliches Vollzeitäquivalent:

zu 2013: Integration Hausmeister: Die Hausmeistertätigkeiten wurden ab dem 01.01.2013 in der Wohnforum GmbH gebündelt. Im Zuge dessen gehen 125 Hausmeisterinnen und Hausmeister sowie 11 technische Hausmeisterinnen und Hausmeister von der GEWOFAG Wohnen GmbH in die Wohnforum GmbH über. Im Zuge der Optimierung der Hausmeisterdienstleistungen soll die bisherige Beauftragung von externen Hausmeisterdiensten aufgegeben werden und dafür rd. 46 zusätzliche (eigene) Hausmeisterinnen und Hausmeister beschäftigt werden.

10. Bilanzdaten / Vermögensdaten

Nr.	Position in [Tsd. €]	2013	2014	2015	2016	2017
	AKTIVA					
1	Anlagevermögen	1.461	1.124	832	726	592
2	Umlaufvermögen	1.079	2.562	1.146	3.068	1.815
3	Sonstiges	1.820	1.934	0	19	0
4	Summe Aktiva	4.361	5.620	1.978	3.814	2.407
	PASSIVA					
5	Eigenkapital	0	0	246	106	905
6	Gezeichnetes Kapital	55	55	55	55	55
7	Rücklagen	33	33	33	33	33
8	Sonstige EK-Posten	0	0	2.000	2.000	2.000
9	Gewinn- und Verlustvortrag	-1.908	-2.022	-1.842	-1.982	-1.183
10	Ergebnis	1.820	1.934	0	0	0
11	Rückstellungen	806	952	1.202	3.016	1.202
12	Verbindlichkeiten	3.554	4.668	529	691	300
13	Verbindlichkeiten gegenüber Gesellschaftern	3.188	4.325	327	358	102
14	Andere Verbindlichkeiten	367	342	203	333	198
15	Sonstiges	0	0	0	0	0
16	Summe Passiva	4.361	5.620	1.978	3.814	2.407
	Bilanzkennzahlen					
17	Eigenkapitalquote [%]	0	0	12,45	2,79	37,6
18	Verschuldungsgrad [%]	100	100	87,55	97,21	62,4
19	Eigenkapitalverzinsung [%]			73,13	-131,32	36,67
20	Eigenkapitalverzinsung vor Gewinnabführung / Zuschuss [%]			73,13	-131,32	36,67

zu Sonstige EK-Posten:

zu 2015: Die GEWOFAG Holding GmbH hat als Gesellschafterin der Wohnforum im Berichtsjahr die Eigenkapitalstruktur der Gesellschaft gestärkt, indem die bestehende Forderung der GEWOFAG Holding GmbH gegen die Wohnforum GmbH aus einem Darlehen in Höhe von 1.000 Tsd. € sowie eine zusätzliche Bareinlage von 1.000 Tsd. € als Zuführung in die Kapitalrücklagen in die Gesellschaft eingelegt wurden. Der nicht durch Eigenkapital gedeckte Fehlbetrag des Vorjahres wurde somit ausgeglichen.

zu Ergebnis:

In den Jahren 2013 und 2014 werden die "nicht durch Eigenkapital gedeckten Fehlbeträge" unter dieser Position ausgewiesen.

11. Daten der Erfolgsrechnung / Haushaltsdaten

Nr.	Position in [Tsd. €]	2013	2014	2015	2016	2017
1	Erlöse/Gebühren/Entgelte	11.264	11.547	12.367	13.879	13.272
2	Sonstige Erträge/Einnahmen	855	811	817	877	561
3	Summe Erträge/Einnahmen	12.119	12.359	13.184	14.756	13.833
4	Sachaufwand/-ausgaben	-1.249	-1.029	-1.166	-1.573	-519
5	Personalaufwand/-ausgaben	-7.180	-8.371	-8.535	-9.951	-9.899
6	Abschreibungen	-330	-356	-352	-423	-450
8	Sonstiger Aufwand/Ausgaben	-3.039	-2.613	-2.629	-2.804	-2.407
9	Summe Aufwand/Ausgaben	-11.798	-12.369	-12.682	-14.751	-13.275
10	Betriebs-/Haushaltsergebnis	321	-10	502	5	557
11	Finanzergebnis	-87	-101	-126	-73	-32
12	Ergebnis der gewöhnlichen Geschäftstätigkeit	234	-111	375	-68	525
13	Außerordentliches Ergebnis	0	0	0		
14	Steuern	-2	-2	-195	-72	-193
15	Zwischenergebnis	232	-113	180	-140	332
17	Zuschüsse der Eigentümer	0	0	0	0	0
18	Jahresüberschuss/-fehlbetrag	232	-113	180	-140	332
	Betriebskennzahlen					
19	Deckungsgrad [%]	102,72	99,92	103,96	100,03	104,2

12. Städtische Garantieverpflichtungen

keine

13. Finanzielle Zielvorgaben

Beteiligungsunternehmen "sind unter Beachtung betriebswirtschaftlicher Grundsätze und des Grundsatzes der Sparsamkeit und Wirtschaftlichkeit so zu führen, dass der öffentliche Zweck erfüllt wird." (Art. 95 Abs. 1 Satz 1 GO)

14. Finanzhilfedaten

Dieser Betrieb erhält von der Landeshauptstadt München keine Finanzhilfen.

15. Kreditaufnahmen

Nr.	Position in [Tsd. €]	2013	2014	2015	2016	2017
1	Kredit 1	0	1.000	0	0	0

1. Betrieb

Name Wohnforum Service GmbH	UA
Rechtsform (einschließlich Zusatz) GmbH	Fachreferat nicht vorhanden
Gemeinnützigkeit nein	Betreuungsreferat Referat für Stadtplanung und Bauordnung

2. Gesellschafter

Stamm- / Grundkapital:	80 [Tsd. €]	Anteile	
Gesellschafter / Eigentümer		[Tsd. €]	%
GEWOFAG Holding GmbH (siehe auch dort)		80	100

3. Vertreter und Organe

Siehe Punkt 5 und 6

4. Gegenstand und Aufgaben des Betriebes

Durch Asset Deal Vertrag vom 16. Januar 2012 wurde das gesamte operative Geschäft der Gesellschaft inkl. aller daraus entstandenen Forderungen und Verbindlichkeiten rückwirkend zum 1. Januar 2012 an die Wohnforum GmbH verkauft. Der Geschäftsbetrieb der Gesellschaft ruht seither.

5. Bezeichnung der Vertretung

Vertretung	Name	Aufgabe	Bezüge 2016 [Tsd. €]
Geschäftsführung	Sigismund Mühlbauer	Geschäftsführer	
	Dennis Schauer	Geschäftsführer ab 01.11.2016	

zur Vertretung Geschäftsführung:

Die Geschäftsführer erhalten keine gesonderte Vergütung für die Tätigkeit als Geschäftsführer;
Anstellungsvertrag mit der GEWOFAG Holding GmbH

6. Mitglieder der Beschlussorgane

Beschlussorgan	Name - Funktion
Gesellschafterversammlung	GEWOFAG Holding GmbH - Alleingesellschafter
	-
	-

zu Gesellschafterversammlung:

Stimmberechtigte Vertreter werden von den Gesellschaftern bevollmächtigt.

7. Unterbeteiligungen

keine

8. Leistungsdaten

Leistungen	2013	2014	2015	2016	2017
nicht ausgewiesen					

zu nicht ausgewiesen:

Sämtliche sozialen Dienstleistungen der Wohnforum GmbH und der Wohnforum Service GmbH wurden zum 01.01.2012 in der Wohnforum GmbH zusammengeführt. Die Wohnforum Service GmbH lässt ihren Geschäftsbetrieb seit dem 01.01.2012 ruhen.

9. Beschäftigte

Anzahl	2013	2014	2015	2016	2017
Durchschnittliches Vollzeitäquivalent	0	0	0	0	0
davon weiblich [%]					
davon männlich [%]					
davon nicht differenziert [%]					
davon schwerbehindert [%]					

zu Durchschnittliches Vollzeitäquivalent:

Sämtliche sozialen Dienstleistungen der Wohnforum GmbH und der Wohnforum Service GmbH wurden zum 01.01.2012 in der Wohnforum GmbH zusammengeführt. Die Wohnforum Service GmbH lässt ihren Geschäftsbetrieb seit dem 01.01.2012 ruhen.

10. Bilanzdaten / Vermögensdaten

Nr.	Position in [Tsd. €]	2013	2014	2015	2016	2017
	AKTIVA					
1	Anlagevermögen	0	0	0	0	0
2	Umlaufvermögen	104	96	88	82	88
3	Sonstiges	0	0	0	0	0
4	Summe Aktiva	104	96	88	82	88
	PASSIVA					
5	Eigenkapital	94	88	84	77	84
6	Gezeichnetes Kapital	80	80	80	80	80
7	Rücklagen	0	0	0	0	0
8	Sonstige EK-Posten	0	0	0	0	0
9	Gewinn- und Verlustvortrag	14	8	4	-3	4
10	Ergebnis	0	0	0	0	0
11	Rückstellungen	2	5	2	3	2
12	Verbindlichkeiten	9	3	2	1	2
13	Verbindlichkeiten gegenüber Gesellschaftern	0	0	0	0	0
14	Andere Verbindlichkeiten	9	3	2	1	2
15	Sonstiges	0	0	0	0	0
16	Summe Passiva	104	96	88	82	88
	Bilanzkennzahlen					
17	Eigenkapitalquote [%]	90,19	91,77	95,04	94,86	95,04
18	Verschuldungsgrad [%]	9,81	8,23	4,96	5,14	4,96
19	Eigenkapitalverzinsung [%]	-5,26	-6,66	-4,98	-8,25	0
20	Eigenkapitalverzinsung vor Gewinnabführung / Zuschuss [%]	-5,26	-6,66	-4,98	-8,25	0

11. Daten der Erfolgsrechnung / Haushaltsdaten

Nr.	Position in [Tsd. €]	2013	2014	2015	2016	2017
1	Erlöse/Gebühren/Entgelte	0	0	0	0	0
2	Sonstige Erträge/Einnahmen	0	0	0	0	0
3	Summe Erträge/Einnahmen	0	0	0	0	0
4	Sachaufwand/-ausgaben	0	0	0	0	0
5	Personalaufwand/-ausgaben	0	0	0	0	0
6	Abschreibungen	0	0	0	0	0
8	Sonstiger Aufwand/Ausgaben	-2	-3	-4	-6	-3
9	Summe Aufwand/Ausgaben	-2	-3	-4	-6	-3
10	Betriebs-/Haushaltsergebnis	-2	-3	-4	-6	-3
11	Finanzergebnis	0	0	0	0	3
12	Ergebnis der gewöhnlichen Geschäftstätigkeit	-2	-3	-4	-6	0
13	Außerordentliches Ergebnis	0	0	0		
14	Steuern	-3	-3	0	0	0
15	Zwischenergebnis	-5	-6	-4	-6	0
17	Zuschüsse der Eigentümer	0	0	0	0	0
18	Jahresüberschuss/-fehlbetrag	-5	-6	-4	-6	0
	Betriebskennzahlen					
19	Deckungsgrad [%]	1,43	0,39	0,17	0,13	0,23

zu Erlöse/Gebühren/Entgelte:

Die sozialen Dienstleistungen der Wohnforum GmbH sowie der Wohnforum Service GmbH wurden zum 1.1.2012 in der Wohnforum GmbH zusammengeführt. Die Wohnforum Service GmbH lässt ihren Geschäftsbetrieb ab dem 1.1.2012 ruhen.

12. Städtische Garantieverpflichtungen

keine

13. Finanzielle Zielvorgaben

Beteiligungsunternehmen "sind unter Beachtung betriebswirtschaftlicher Grundsätze und des Grundsatzes der Sparsamkeit und Wirtschaftlichkeit so zu führen, dass der öffentliche Zweck erfüllt wird." (Art. 95 Abs. 1 Satz 1 GO)

14. Finanzhilfedaten

Nr.	Position in [Tsd. €]	2013	2014	2015	2016	2017
	Sichtbare Finanzhilfen (Stadt)					
4	Betriebszuschuss (Planansatz)					
5	Betriebszuschuss (erhalten)					
6	Betriebszuschuss (tatsächlich verbraucht)					
8	Sonstige Sichtbare					
9	Summe sichtbare Finanzhilfen (Stadt)					
	Nicht-sichtbare Finanzhilfen (Stadt)					
15	Sonstiges (s. Erläuterungen)					
16	Summe nicht-sichtbare Finanzhilfen (Stadt)					
17	Gesamtsumme Finanzhilfen Stadt					
18	Summe Aufwand/Ausgaben	-2	-3	-4	-6	-3
	Betriebskennzahlen					
19	Finanzhilfekoeffizient [%]	0	0	0	0	0

15. Kreditaufnahmen

Nr.	Position in [Tsd. €]	2013	2014	2015	2016	2017
1	Kredit 1	0	0	0	0	0

1. Betrieb

Name GWG Städtische Wohnungsgesellschaft München mbH - Konzern	UA
Rechtsform (einschließlich Zusatz) GmbH	Fachreferat nicht vorhanden
Gemeinnützigkeit nein	Betreuungsreferat Referat für Stadtplanung und Bauordnung

2. Gesellschafter

Stamm- / Grundkapital:	306.069 [Tsd. €]	Anteile	
Gesellschafter / Eigentümer		[Tsd. €]	%
1) Landeshauptstadt München		306.069	100

zu 1: In 2016 Kapitalerhöhung des Gesellschafters um 3.755 Tsd €

3. Vertreter und Organe

Siehe Punkt 5 und 6

4. Gegenstand und Aufgaben des Betriebes

Gegenstand und Aufgaben des GWG-Konzerns richten sich nach den satzungsgemäßen Bestimmungen der Einzelgesellschaften (1) GWG Städtische Wohnungsgesellschaft München mbH, (2) GWG Servicegesellschaft mbH i.L., (3) MGS Münchner Gesellschaft für Stadterneuerung mbH. Im Wesentlichen befasst sich der GWG-Konzern mit der Bewirtschaftung, Instandhaltung und Modernisierung des Wohnungsbestandes, der Neubautätigkeit im Anlage- und ggf. Umlaufvermögen sowie der Wohnungseigentumsverwaltung. Zu den Aufgaben der MGS siehe Einzelbericht MGS.

5. Bezeichnung der Vertretung

Vertretung	Name	Aufgabe	Bezüge 2016 [Tsd. €]
Geschäftsführung	Dietmar Bock	Kaufmännischer Geschäftsführer bis 31.12.2016	197
	Hans-Otto Kraus	Technischer Geschäftsführer bis 31.12.2016	198
	Christian Amlong	Sprecher der Geschäftsführung seit 21.11.2016	28
	Gerda Peter	Geschäftsführerin seit 21.11.2016	28

zu Dietmar Bock:

Bezüge inkl. Zielerreichungsprämie in Höhe von 27.000 € für das Jahr 2015. Die Bestellung / Vertragslaufzeit endete zum 31.12.2016.

zu Hans-Otto Kraus:

Bezüge inkl. Zielerreichungsprämie in Höhe von 27.000 € für das Jahr 2015. Die Bestellung / Vertragslaufzeit endete zum 31.12.2016.

zu Christian Amlong:

Die Bestellung und der Vertragsbeginn erfolgten mit Wirkung zum 21.11.2016.

zu Gerda Peter:

Die Bestellung und der Vertragsbeginn erfolgten mit Wirkung zum 21.11.2016.

6. Mitglieder der Beschlussorgane

Beschlussorgan	Name - Funktion
Gesellschafterversammlung	Landeshauptstadt München - Gesellschafter
	-
Aufsichtsrat	Dieter Reiter - AR-Mitglied und Vorsitzender
	Marian Offman - 1. Stv. Vorsitzender
	Heide Rieke - 2. Stv. Vorsitzende
	Prof. Dr. (I) Elisabeth Merk - AR-Mitglied
	Axel Markwardt - AR-Mitglied
	Jutta Koller - AR-Mitglied
	Christian Müller - AR-Mitglied
	Johann Sauerer - AR-Mitglied
	Dr. Michael Mattar - AR-Mitglied
	Sonja Kaps - AR-Mitglied, bis 17.08.2016
	Franziska Lehner - AR-Mitglied
	Frank Bildhauer - AR-Mitglied
	Cornelia Gruber - AR-Mitglied, ab 18.08.2016
-	

zu Dieter Reiter:

Oberbürgermeister der LHM

zu Marian Offman:

Stadtrat, Diplom-Kaufmann

zu Heide Rieke:

Stadträtin, Juristin

zu Prof. Dr. (I) Elisabeth Merk:

berufsmäßige Stadträtin, Stadtbaurätin der LHM

zu Axel Markwardt:

berufsmäßiger Stadtrat, Kommunalreferent, Jurist

zu Jutta Koller:

Stadträtin, Bildungsberaterin für Migrantinnen

zu Christian Müller:

Stadtrat, Sozialarbeiter

zu Johann Sauerer:

Stadtrat, Maschinenbauer

zu Dr. Michael Mattar:

Stadtrat, Unternehmensberater

zu Sonja Kaps:

Arbeitnehmervertreterin, Verwaltungsangestellte

zu Franziska Lehner:
Arbeitnehmervertreterin, Abteilungsleiterin

zu Frank Bildhauer:
Arbeitnehmervertreter, Abteilungsleiter

zu Cornelia Gruber:
Arbeitnehmervertreterin, Verwaltungsangestellte

7. Unterbeteiligungen

Beteiligung an	Kapitalanteil		Ergebnis [Tsd. €]
	[Tsd. €]	[%]	
GWG Servicegesellschaft mbH i.L. (siehe auch dort)	25	100	0
MGS Münchner Gesellschaft für Stadterneuerung mbH (siehe auch dort)	481	94	32

zu GWG Servicegesellschaft mbH i.L.:
zum Vorjahresergebnis:
Neutrales Ergebnis durch Ergebnisabführungs- bzw. Verlustübernahmevertrag

8. Leistungsdaten

Leistungen	2013	2014	2015	2016	2017
Wohnungsneubau, Fertigstellungen (Anzahl WE)	295	427	147	179	545
Umfassende Modernisierungen, Fertigstellungen (Anzahl WE)	0	30	29	79	15
Verwaltete Mietwohnungen (eigener Bestand)	25.538	26.399	26.188	26.704	27.283
Wohnungseigentumsverwaltung (Anzahl Wohnungs- und Teileigentumseinheiten)		987	987	871	871
Bewirtschaftete Gewerbefläche (Eigen- und Fremdverwaltung), Nutzfläche m ²	149.041	147.666	150.585	152.695	149.896
Fremdverwaltung für Stadt (Wohnungen); RGU, SR, KR, zuzüglich Treuhandvermögen der MGS		1.466	1.466	1.510	1.510
Verwaltung Tiefbauwerk Theresienhöhe (LHM), Anzahl Einheiten					
Bauprogramm (Modernisierung und Neubau), Anzahl Einheiten	744	513	393	393	124
Kaufmännische u. Technische Baubetreuung, Anzahl Objekte	18	15	7	7	3
Verwaltete Stellplätze (Eigen- und Fremdverwaltung), Anzahl Stellplätze	14.270	14.633	14.642	15.062	15.286
Fremdverwaltung für Stadt (Wohnungen); RGU, SR, KR	2.018				
Wohnungseigentumsverwaltung (Anzahl Einheiten)	996				

zu Bauprogramm (Modernisierung und Neubau), Anzahl Einheiten:
zu 2013 bis 2017: MGS

zu Bewirtschaftete Gewerbefläche (Eigen- und Fremdverwaltung), Nutzfläche m²:
 zu 2013: GWG 40.124, SR 19.182, KR 10.257, LHM 32.129, THV-S 3.882, THV-B 42.318, SozSt. 1.148
 zu 2014: GWG 47.504; Fremdverw. 100.162
 zu 2015: GWG 49.519; Fremdverw. 101.066
 zu 2016: GWG 51.284; Fremdverw. 101.411
 zu 2017: GWG 48.485; Fremdverw. 101.411

zu Fremdverwaltung für Stadt (Wohnungen); RGU, SR, KR:
 zu 2013: Gegenüber Vorjahr: -1.212 WE wg. Kauf der RGU-Wohnungen; +28 WE SR;

zu Fremdverwaltung für Stadt (Wohnungen); RGU, SR, KR, zuzüglich Treuhandvermögen der MGS:
 zu 2014: Per 01.01.2014 gingen 666 WE der LHM (SR) in den Bestand der GWG über; fertiggestellte Wohnungen (Neubau) für LHM-SR (61 WE).

zu Kaufmännische u. Technische Baubetreuung, Anzahl Objekte:
 zu 2013 bis 2017: MGS

zu Umfassende Modernisierungen, Fertigstellungen (Anzahl WE):
 zu 2014: GWG: 30 WE
 zu 2015 bis 2017: nur GWG

zu Verwaltete Mietwohnungen (eigener Bestand):
 zu 2013: 1.212 Übernahme von LHM (RGU); 7 Verkauf; 267 Fertigstellung; 38 MGS-eigene.
 zu 2014: GWG: 26.361 WE, MGS: 38 WE
 zu 2015: GWG 26.150 WE, MGS 38 WE
 zu 2016: GWG 26.666 WE, MGS 38 WE
 zu 2017: GWG 27.245 WE, MGS 38 WE

zu Verwaltete Stellplätze (Eigen- und Fremdverwaltung), Anzahl Stellplätze:
 zu 2013: GWG 10.975; SR 138; KR 761; LHM-TBW 585; THV-S 44; THV-B 1.755; Soz.Sta 12
 zu 2014: GWG: 11.307; Fremdverw. 3.326, dv. 585 Tiefbauwerk Theresienhöhe
 zu 2015: GWG: 11.307; Fremdverw.: 3.336, dv. 585 Tiefbauwerk Theresienhöhe
 zu 2016: GWG 11.700, Fremdverw. 3.362, dv. 585 Tiefbauwerk Theresienhöhe
 zu 2017: GWG 11.924, Fremdverw. 3.362, dv. 585 Tiefbauwerk Theresienhöhe

zu Verwaltung Tiefbauwerk Theresienhöhe (LHM), Anzahl Einheiten:
 zu 2013: Diese 586 Stellplätze werden unter "Verwaltete Stellplatz" (s.u.) berichtet.

zu Wohnungseigentumsverwaltung (Anzahl Einheiten):
 zu 2013: Anz. Wohnungs- und Teileigentumseinheiten

zu Wohnungsneubau, Fertigstellungen (Anzahl WE):
 zu 2013: Anteil GWG: 267; Anteil MGS: 28
 zu 2014: GWG: 341 MGS: 86
 zu 2015: GWG 98 WE, MGS 49 WE
 zu 2016, 2017: nur GWG

9. Beschäftigte

Anzahl	2013	2014	2015	2016	2017
Durchschnittliches Vollzeitäquivalent	392,69	408,19	405,24	421,78	471,09
davon weiblich [%]	39,04	40,27	40,36	40,29	
davon männlich [%]	58,7	57,11	59,64	59,71	
davon nicht differenziert [%]	2,27	2,62	0	0	100
davon schwerbehindert [%]	4,49	5,03	6,08	6,41	k. A.

zu davon männlich [%]:

zu 2014: GWG: 217,9 MGS: 15,20

zu 2015: GWG: 223,9 MGS: 17,77

zu 2016: GWG: 230,2 MGS: 21,66

zu davon nicht differenziert [%]:

zu 2014: GWG: 10,7 MGS: 0,00

zu 2017: Planstellen nicht differenziert.

zu davon schwerbehindert [%]:

zu 2014: GWG: 16,8 MGS: 3,72

zu 2015: GWG: 20,5 MGS: 4,15

zu 2016: GWG: 23,8 MGS: 3,22

zu davon weiblich [%]:

zu 2014: GWG: 116,9 MGS: 47,49

zu 2015: GWG: 120,8 MGS: 42,77

zu 2016: GWG: 127,6 MGS: 42,32

zu Durchschnittliches Vollzeitäquivalent:

zu 2013: inkl. Geschäftsführer

zu 2014: GWG: 345,5 MGS: 62,69

zu 2015: GWG: 367,5 MGS: 60,54 Die durchschnittlichen Vollzeitäquivalente der unbesetzten Planstellen lagen in 2015 bei 22,8 VZÄ (in der Gesamtzahl nicht enthalten).

zu 2016: GWG: 357,8 MGS: 63,98 Die durchschnittlichen Vollzeitäquivalente der unbesetzten Planstellen lagen in 2016 bei 27,2 VZÄ (in der Gesamtzahl nicht enthalten).

zu 2017: lt. Wirtschaftspl. 2017-21: GWG 418,21; MGS 52,88

10. Bilanzdaten / Vermögensdaten

Nr.	Position in [Tsd. €]	2013	2014	2015	2016	2017
	AKTIVA					
1	Anlagevermögen	1.160.935	1.249.489	1.384.426	1.492.218	1.680.646
2	Umlaufvermögen	171.059	194.299	204.029	189.615	199.314
3	Sonstiges	2.359	2.253	25.636	24.911	1.934
4	Summe Aktiva	1.334.353	1.446.041	1.614.090	1.706.744	1.881.894
	PASSIVA					
5	Eigenkapital	329.286	398.721	512.784	532.953	592.986
6	Gezeichnetes Kapital	173.520	223.430	302.314	306.069	386.382
7	Rücklagen	52.026	52.026	52.026	52.026	193.081
8	Sonstige EK-Posten	301	270	216	216	0
9	Gewinn- und Verlustvortrag	0	0	0	0	0
10	Ergebnis	103.439	122.995	158.228	174.641	13.523
11	Rückstellungen	46.338	46.727	47.790	54.254	37.565
12	Verbindlichkeiten	956.614	998.774	1.046.997	1.064.835	1.248.578
13	Verbindlichkeiten gegenüber Gesellschaftern	224.262	250.551	216.648	245.302	0
14	Anderer Verbindlichkeiten	732.352	748.223	830.349	819.533	1.248.578
15	Sonstiges	2.115	1.819	6.520	54.703	2.765
16	Summe Passiva	1.334.353	1.446.041	1.614.090	1.706.744	1.881.894
	Bilanzkennzahlen					
17	Eigenkapitalquote [%]	24,68	27,57	31,77	31,23	31,51
18	Verschuldungsgrad [%]	75,32	72,43	68,23	68,77	68,49
19	Eigenkapitalverzinsung [%]	3,14	4,9	6,86	3,08	2,28
20	Eigenkapitalverzinsung vor Gewinnabführung / Zuschuss [%]	3,14	4,9	6,86	3,08	2,28

zu Ergebnis:

zu 2015, 2016: Konzernbilanzgewinn

zu 2017: Jahresüberschuss ohne Konzernbilanzgewinn

zu Sonstige EK-Posten:

zu 2015, 2016: Anteile anderer Gesellschafter

zu 2017: oben enthalten

zu Verbindlichkeiten gegenüber Gesellschaftern:

zu 2017: ab 2017 in den "Anderen Verbindlichkeiten" enthalten

11. Daten der Erfolgsrechnung / Haushaltsdaten

Nr.	Position in [Tsd. €]	2013	2014	2015	2016	2017
1	Erlöse/Gebühren/Entgelte	175.399	185.629	182.051	191.096	207.581
2	Sonstige Erträge/Einnahmen	5.415	12.688	14.038	14.600	17.974
3	Summe Erträge/Einnahmen	180.814	198.317	196.089	205.696	225.555
4	Sachaufwand/-ausgaben	-88.148	-89.309	-91.641	-94.538	-105.231
5	Personalaufwand/-ausgaben	-25.706	-27.400	-28.898	-30.109	-34.918
6	Abschreibungen	-23.384	-26.966	-26.023	-26.818	-29.973
8	Sonstiger Aufwand/Ausgaben	-12.611	-12.718	-16.119	-14.709	-16.829
9	Summe Aufwand/Ausgaben	-149.849	-156.393	-162.680	-166.174	-186.950
10	Betriebs-/Haushaltsergebnis	30.965	41.923	33.409	39.522	38.605
11	Finanzergebnis	-19.823	-20.430	-21.243	-21.601	-24.309
12	Ergebnis der gewöhnlichen Geschäftstätigkeit	11.142	21.493	12.166	17.920	14.296
13	Außerordentliches Ergebnis	-183	-183	23.290		
14	Steuern	-617	-1.786	-255	-1.507	-773
15	Zwischenergebnis	10.343	19.525	35.201	16.414	13.523
17	Zuschüsse der Eigentümer	0	0	0	0	0
18	Jahresüberschuss/-fehlbetrag	10.343	19.525	35.201	16.414	13.523
	Betriebskennzahlen					
19	Deckungsgrad [%]	120,66	126,81	120,54	123,78	120,65

12. Städtische Garantieverpflichtungen

keine

13. Finanzielle Zielvorgaben

Beteiligungsunternehmen "sind unter Beachtung betriebswirtschaftlicher Grundsätze und des Grundsatzes der Sparsamkeit und Wirtschaftlichkeit so zu führen, dass der öffentliche Zweck erfüllt wird." (Art. 95 Abs. 1 Satz 1 GO)

14. Finanzhilfedaten

Nr.	Position in [Tsd. €]	2013	2014	2015	2016	2017
	Sichtbare Finanzhilfen (Stadt)					
2	Investitionszuschuss erhalten					
8	Sonstige Sichtbare					
9	Summe sichtbare Finanzhilfen (Stadt)					
	Nicht-sichtbare Finanzhilfen (Stadt)					
11	Verzicht auf Stammkapitalverzinsung					
12	Verzicht auf Gewinnausschüttung					
13	Zinsverzichte aus Darlehen					
14	Verzicht auf Bürgschaftsgebühren					
15	Sonstiges (s. Erläuterungen)					
16	Summe nicht-sichtbare Finanzhilfen (Stadt)					
17	Gesamtsumme Finanzhilfen Stadt					
18	Summe Aufwand/Ausgaben	-149.849	-156.393	-162.680	-166.174	-186.950
	Betriebskennzahlen					
19	Finanzhilfekoeffizient [%]	0	0	0	0	0

zu Summe sichtbare Finanzhilfen (Stadt):

Die Finanzhilfen werden nur bei der Muttergesellschaft ausgewiesen, da nur von dieser Gesellschaft ein Gewinn ausgeschüttet werden kann.

15. Kreditaufnahmen

Nr.	Position in [Tsd. €]	2013	2014	2015	2016	2017
1	Kredit 1	72.774	68.707	51.254	50.893	163.377
2	Kredit 2	29.582	54.948	36.978	34.229	36.797
3	übrige					

1. Betrieb

Name GWG Städtische Wohnungsgesellschaft München mbH		UA
Rechtsform (einschließlich Zusatz) GmbH	Fachreferat nicht vorhanden	
Gemeinnützigkeit nein	Betreuungsreferat Referat für Stadtplanung und Bauordnung	

2. Gesellschafter

Stamm- / Grundkapital:	306.069 [Tsd. €]	Anteile	
Gesellschafter / Eigentümer		[Tsd. €]	%
1) Landeshauptstadt München		306.069	100

zu 1: In 2016 Kapitalerhöhung um 3.755 Tsd € (Immobilien-Sacheinlage des Gesellschafters).

3. Vertreter und Organe

Siehe Punkt 5 und 6

4. Gegenstand und Aufgaben des Betriebes

"(1) Zweck der Gesellschaft ist vorrangig eine sichere und sozial verantwortbare Wohnungsversorgung der breiten Schichten der Bevölkerung (gemeinnütziger Zweck).

(2) Die Gesellschaft errichtet, betreut, bewirtschaftet und verwaltet Bauten in allen Rechts- und Nutzungsformen. Sie kann außerdem alle im Bereich der Wohnungswirtschaft, des Städtebaus und der Infrastruktur anfallenden Aufgaben übernehmen, Grundstücke erwerben, belasten und veräußern sowie Erbbaurechte ausgeben, sofern dies dem Gesellschaftszweck dienlich ist.

(3) Der räumliche Geschäftskreis der Gesellschaft umfasst vornehmlich die Region München, wobei der Schwerpunkt der geschäftlichen Aktivitäten in der Landeshauptstadt liegt." (§ 2 Abs. 1 - 3 Gesellschaftsvertrag).

5. Bezeichnung der Vertretung

Vertretung	Name	Aufgabe	Bezüge 2016 [Tsd. €]
Geschäftsführung	Dietmar Bock	Kaufmännischer Geschäftsführer bis 31.12.2016	197
	Hans-Otto Kraus	Technischer Geschäftsführer bis 31.12.2016	198
	Christian Amlong	Sprecher der Geschäftsführung seit 21.11.2016	28
	Gerda Peter	Geschäftsführerin seit 21.11.2016	28

zu Dietmar Bock, Hans-Otto Kraus:

Bezüge inkl. Zielerreichungsprämie in Höhe von 27.000 € für das Jahr 2015. Die Bestellung / Vertragslaufzeit endete zum 31.12.2016.

zu Christian Amlong, Gerda Peter:
Die Bestellung und der Vertragsbeginn erfolgten mit Wirkung zum 21.11.2016.

6. Mitglieder der Beschlussorgane

Beschlussorgan	Name - Funktion
Gesellschafterversammlung	Landeshauptstadt München - Gesellschafter -
Aufsichtsrat	Dieter Reiter - AR-Mitglied und Vorsitzender Marian Offman - 1. Stv. Vorsitzender Heide Rieke - 2. Stv. Vorsitzende Prof. Dr. (I) Elisabeth Merk - AR-Mitglied Axel Markwardt - AR-Mitglied Jutta Koller - AR-Mitglied Christian Müller - AR-Mitglied Johann Sauerer - AR-Mitglied Dr. Michael Mattar - AR-Mitglied Sonja Kaps - AR-Mitglied, bis 17.08.2016 Franziska Lehner - AR-Mitglied Frank Bildhauer - AR-Mitglied Cornelia Gruber - AR-Mitglied, ab 18.08.2016 -

zu Dieter Reiter:
Oberbürgermeister der LHM

zu Marian Offman:
Stadtrat, Diplom-Kaufmann

zu Heide Rieke:
Stadträtin, Juristin

zu Prof. Dr. (I) Elisabeth Merk:
berufsmäßige Stadträtin, Stadtbaurätin der LHM

zu Axel Markwardt:
berufsmäßiger Stadtrat, Kommunalreferent, Jurist

zu Jutta Koller:
Stadträtin, Bildungsberaterin für Migrantinnen

zu Christian Müller:
Stadtrat, Sozialarbeiter

zu Johann Sauerer:
Stadtrat, Maschinenbauer

zu Dr. Michael Mattar:
Stadtrat, Unternehmensberater

zu Sonja Kaps:
Arbeitnehmervertreterin, Verwaltungsangestellte

zu Franziska Lehner:
Arbeitnehmervertreterin, Abteilungsleiterin

zu Frank Bildhauer:
Arbeitnehmersvertreter, Abteilungsleiter

zu Cornelia Gruber:
Arbeitnehmersvertreterin, Verwaltungsangestellte

7. Unterbeteiligungen

Beteiligung an	Kapitalanteil		Ergebnis [Tsd. €]
	[Tsd. €]	[%]	
GWG Servicegesellschaft mbH (siehe auch dort)	25	100	0
MGS Münchner Gesellschaft für Stadterneuerung mbH (siehe auch dort)	481	94	32

zu GWG Servicegesellschaft mbH:
zum Vorjahresergebnis:
Neutrales Ergebnis durch Ergebnisabführungs- bzw. Verlustübernahmevertrag

8. Leistungsdaten

Leistungen	2013	2014	2015	2016	2017
Wohnungsneubau, Fertigstellungen (Anzahl WE)	295	427	98	179	545
Umfassende Modernisierungen, Fertigstellungen (Anzahl WE)	0	30	29	79	15
Verwaltete Mietwohnungen (eigener Bestand)	25.500	26.361	26.150	26.666	27.245
Wohnungseigentumsverwaltung (Anzahl Wohnungs- und Teileigentumseinheiten)		987	987	871	871
Verwaltete Stellplätze (Eigen- und Fremdverwaltung), Anzahl Stellplätze	14.270		14.642	15.062	15.286
Fremdverwaltung für Stadt (Wohnungen); RGU, SR, KR	1.242		637	696	696
Verwaltung MGS-eigene WE	38		38	38	38
Verwaltung (Wohnungen) des Treuhand-/Sanierungsvermögens der MGS	776		829	814	814
Verwaltete Gewerbefläche (Eigen- und Fremdverwaltung), Nutzfläche m ²	149.041		150.585	152.695	149.896
Verwaltete Pachtwohnungen der LHM					
Wohnungseigentumsverwaltung (Anzahl WE)	996				

zu Fremdverwaltung für Stadt (Wohnungen); RGU, SR, KR:
zu 2013: 1.212 WE von RGU an GWG, zzgl. 28 WE bei SR

zu Umfassende Modernisierungen, Fertigstellungen (Anzahl WE):
zu 2014: GWG ohne MGS
zu 2015 bis 2017: nur GWG

zu Verwaltete Gewerbefläche (Eigen- und Fremdverwaltung), Nutzfläche m²:
zu 2013: Hieraus eigener Bestand 40124; SR 19182, KR 10257, LHM-TBW 32129, THV-S 3882, THV-B 42318, SozSt. 1148
zu 2015: GWG 49.519; Fremdverw. 101.066
zu 2016: GWG 51.284; Fremdverw. 101.411
zu 2017: GWG 48.485; Fremdverw. 101.411

zu Verwaltete Mietwohnungen (eigener Bestand):
zu 2013: Enthalten: Übernahme RGU 1.212 WE

zu Verwaltete Pachtwohnungen der LHM:
zu 2013: Die Wohnungen wurden am 1.1.2012 durch die GWG München im Erbbaurecht angekauft.

zu Verwaltete Stellplätze (Eigen- und Fremdverwaltung), Anzahl Stellplätze:
zu 2013: GWG: 10975; SR: 138; KR: 761; LHM-TBW: 585; THV-S: 44; THV-B: 1755; Soz.Sta: 12
zu 2015: GWG: 11.307; Fremdverw.: 3.336
zu 2016: GWG 11700, Fremdverw. 3.362
zu 2017: GWG 11.924, Fremdverw. 3.362

zu Verwaltung (Wohnungen) des Treuhand-/Sanierungsvermögens der MGS:
zu 2013: 28 THV-S, 729 THV-B, 19 Soz.Sta.

zu Wohnungseigentumsverwaltung (Anzahl WE):
zu 2013: Wohnungs- u. Teileigentumseinheiten

zu Wohnungsneubau, Fertigstellungen (Anzahl WE):
zu 2013: Anteil GWG: 267; Anteil MGS: 28
zu 2014: GWG: 341MGS: 86
zu 2015 bis 2017: nur GWG

9. Beschäftigte

Anzahl	2013	2014	2015	2016	2017
Durchschnittliches Vollzeitäquivalent	335,9	345,5	344,7	357,8	418,21
davon weiblich [%]	33,13	33,84	35,04	35,66	
davon männlich [%]	64,22	63,07	64,96	64,34	
davon nicht differenziert [%]	2,65	3,1	0	0	100
davon schwerbehindert [%]	4,14	4,86	5,95	6,65	k. A.

zu davon nicht differenziert [%]:
zu 2014: Im durchschnittlichen Vollzeitäquivalent enthaltene unbesetzte Planstellen.
zu 2017: Planstellen nicht differenziert.

zu Durchschnittliches Vollzeitäquivalent:
zu 2015: Die durchschnittlichen Vollzeitäquivalente der unbesetzten Planstellen lagen in 2015 bei 22,8 VZÄ (in der Gesamtzahl nicht enthalten).
zu 2016: Die durchschnittlichen Vollzeitäquivalente der unbesetzten Planstellen lagen in 2016 bei 27,2 VZÄ (in der Gesamtzahl nicht enthalten).
zu 2017: lt. Wirtschaftsplan 2017-21

10. Bilanzdaten / Vermögensdaten

Nr.	Position in [Tsd. €]	2013	2014	2015	2016	2017
	AKTIVA					
1	Anlagevermögen	1.229.030	1.315.990	1.449.566	1.555.672	1.748.671
2	Umlaufvermögen	92.157	117.336	126.840	114.401	124.586
3	Sonstiges	2.339	2.234	2.130	2.022	1.900
4	Summe Aktiva	1.323.527	1.435.560	1.578.536	1.672.095	1.875.157
	PASSIVA					
5	Eigenkapital	400.037	467.966	557.374	576.246	662.760
6	Gezeichnetes Kapital	173.520	223.430	302.314	306.069	386.381
7	Rücklagen	217.811	226.517	244.537	255.061	262.936
8	Sonstige EK-Posten	0	0	0	0	0
9	Gewinn- und Verlustvortrag	0	0	0	0	0
10	Ergebnis	8.707	18.019	10.524	15.116	13.443
11	Rückstellungen	42.948	43.129	43.460	50.249	32.993
12	Verbindlichkeiten	878.437	922.657	971.191	990.910	1.176.649
13	Verbindlichkeiten gegenüber Gesellschaftern	190.634	197.476	212.228	240.161	288.873
14	Andere Verbindlichkeiten	687.803	725.181	758.963	750.748	887.776
15	Sonstiges	2.105	1.808	6.510	54.691	2.755
16	Summe Passiva	1.323.527	1.435.560	1.578.536	1.672.095	1.875.157
	Bilanzkennzahlen					
17	Eigenkapitalquote [%]	30,23	32,6	35,31	34,46	35,34
18	Verschuldungsgrad [%]	69,77	67,4	64,69	65,54	64,66
19	Eigenkapitalverzinsung [%]	2,18	3,85	1,89	2,62	2,03
20	Eigenkapitalverzinsung vor Gewinnabführung / Zuschuss [%]	2,18	3,85	1,89	2,62	2,03

zu Gezeichnetes Kapital:

zu 2016: 3.755 Tsd. € Kapitalerhöhung (Sacheinlage)

11. Daten der Erfolgsrechnung / Haushaltsdaten

Nr.	Position in [Tsd. €]	2013	2014	2015	2016	2017
1	Erlöse/Gebühren/Entgelte	164.999	180.770	176.815	184.564	202.714
2	Sonstige Erträge/Einnahmen	10.591	11.745	13.171	14.632	17.021
3	Summe Erträge/Einnahmen	175.590	192.515	189.986	199.196	219.735
4	Sachaufwand/-ausgaben	-88.494	-89.611	-91.559	-94.435	-105.105
5	Personalaufwand/-ausgaben	-21.674	-22.975	-24.400	-25.321	-30.733
6	Abschreibungen	-24.877	-28.421	-27.508	-28.506	-29.901
8	Sonstiger Aufwand/Ausgaben	-11.421	-11.466	-14.503	-13.461	-15.671
9	Summe Aufwand/Ausgaben	-146.467	-152.473	-157.970	-161.724	-181.410
10	Betriebs-/Haushaltsergebnis	29.123	40.042	32.016	37.472	38.325
11	Finanzergebnis	-19.714	-20.088	-21.088	-21.459	-24.148
12	Ergebnis der gewöhnlichen Geschäftstätigkeit	9.409	19.954	10.928	16.013	14.177
13	Außerordentliches Ergebnis	-149	-149	-149		
14	Steuern	-553	-1.786	-255	-897	-733
15	Zwischenergebnis	8.707	18.019	10.524	15.116	13.444
17	Zuschüsse der Eigentümer	0	0	0	0	0
18	Jahresüberschuss/-fehlbetrag	8.707	18.019	10.524	15.116	13.444
	Betriebskennzahlen					
19	Deckungsgrad [%]	119,88	126,26	120,27	123,17	121,13

12. Städtische Garantieverpflichtungen

keine

13. Finanzielle Zielvorgaben

Beteiligungsunternehmen "sind unter Beachtung betriebswirtschaftlicher Grundsätze und des Grundsatzes der Sparsamkeit und Wirtschaftlichkeit so zu führen, dass der öffentliche Zweck erfüllt wird" (Art. 95 Abs. 1 Satz 1 GO)

14. Finanzhilfedaten

Nr.	Position in [Tsd. €]	2013	2014	2015	2016	2017
	Sichtbare Finanzhilfen (Stadt)					
2	Investitionszuschuss erhalten	0	0	0	0	0
8	Sonstige Sichtbare	0	0	0	0	0
9	Summe sichtbare Finanzhilfen (Stadt)	0	0	0	0	0
	Nicht-sichtbare Finanzhilfen (Stadt)					
11	Verzicht auf Stammkapitalverzinsung	5.528	7.011	9.018	10.219	11.925
12	Verzicht auf Gewinnausschüttung	0	1.696	9.001	305	3.681
13	Zinsverzichte aus Darlehen	0	0	0	0	0
14	Verzicht auf Bürgschaftsgebühren	39	37	35	34	34
15	Sonstiges (s. Erläuterungen)	0	0	0	0	0
16	Summe nicht-sichtbare Finanzhilfen (Stadt)	5.566	8.744	18.054	10.558	15.640
17	Gesamtsumme Finanzhilfen Stadt	5.566	8.744	18.054	10.558	15.640
18	Summe Aufwand/Ausgaben	-146.467	-152.473	-157.970	-161.724	-181.410
	Betriebskennzahlen					
19	Finanzhilfekoeffizient [%]	3,66	5,42	10,26	6,13	7,94

15. Kreditaufnahmen

Nr.	Position in [Tsd. €]	2013	2014	2015	2016	2017
1	Kredit 1	72.774	68.707	51.254	50.893	163.377
2	Kredit 2	29.582	54.948	36.978	34.229	36.797
3	übrige	0	0	0	0	0

1. Betrieb

Name GWG Servicegesellschaft mbH		UA
Rechtsform (einschließlich Zusatz) GmbH		Fachreferat nicht vorhanden
Gemeinnützigkeit nein		Betreuungsreferat Referat für Stadtplanung und Bauordnung

In Liquidation. Die Gesellschafterversammlung hat am 13.10.2016 beschlossen, die Gesellschaft zum 31.12.2016 aufzulösen. Die Auflösung der Gesellschaft wurde am 01.02.2017 in das Handelsregister eingetragen.

2. Gesellschafter

Stamm- / Grundkapital:	25 [Tsd. €]	Anteile	
Gesellschafter / Eigentümer		[Tsd. €]	%
GWG Städtische Wohnungsgesellschaft München mbH (siehe auch dort)		25	100

3. Vertreter und Organe

Siehe Punkt 5 und 6

4. Gegenstand und Aufgaben des Betriebes

Der bis 31.12.2012 bestehende Geschäftszweck ist mit der Übertragung der Verwaltungsbestände an die GWG GmbH beendet. Zwischen der GWG Servicegesellschaft mbH und ihrem Gesellschafter GWG Städtische Wohnungsgesellschaft München mbH besteht ein Beherrschungs- und Ergebnisabführungsvertrag. In der Gesellschafterversammlung vom 13.10.2016 wurde beschlossen, die Gesellschaft zum 31.12.2016 aufzulösen. Die Auflösung der Gesellschaft wurde am 01.02.2017 in das Handelsregister eingetragen.

5. Bezeichnung der Vertretung

Vertretung	Name	Aufgabe	Bezüge 2016 [Tsd. €]
Geschäftsführung	Dietmar Bock	Geschäftsführer	0

zu Dietmar Bock:

Die Geschäftsführertätigkeit erfolgte ohne Bezüge. Die Tätigkeit endete zum 31.12.2016.

6. Mitglieder der Beschlussorgane

Beschlussorgan	Name - Funktion
Gesellschafterversammlung	GWG Städtische Wohnungsgesellschaft München mbH - Gesellschafter
	-
	-

7. Unterbeteiligungen

keine

8. Leistungsdaten

Leistungen	2013	2014	2015	2016	2017
keine					

Der Geschäftszweck wurde zum 31.12.2012 beendet und die Gesellschaft als Vorratsgesellschaft weitergeführt. Zum 31.12.2016 wurde die Gesellschaft aufgelöst.

9. Beschäftigte

Anzahl	2013	2014	2015	2016	2017
Durchschnittliches Vollzeitäquivalent	0	0	0	0	0
davon nicht differenziert [%]					

zu Durchschnittliches Vollzeitäquivalent:

Die Gesellschaft verfügt über kein eigenes Personal. Die laufende Verwaltung erfolgte im Rahmen des Mitarbeiterüberlassungsvertrages durch die GWG München.

10. Bilanzdaten / Vermögensdaten

Nr.	Position in [Tsd. €]	2013	2014	2015	2016	2017
	AKTIVA					
1	Anlagevermögen	0	0	0	0	
2	Umlaufvermögen	37	31	30	30	
3	Sonstiges	0	0	0	0	
4	Summe Aktiva	37	31	30	30	
	PASSIVA					
5	Eigenkapital	25	25	25	25	
6	Gezeichnetes Kapital	25	25	25	25	
7	Rücklagen	0	0	0	0	
8	Sonstige EK-Posten	0	0	0	0	
9	Gewinn- und Verlustvortrag	0	0	0	0	
10	Ergebnis	0	0	0	0	
11	Rückstellungen	11	6	5	5	
12	Verbindlichkeiten	1	0	0	0	
13	Verbindlichkeiten gegenüber Gesellschaftern	0	0	0	0	
14	Andere Verbindlichkeiten	1	0	0	0	
15	Sonstiges	0	0	0	0	
16	Summe Passiva	37	31	30	30	n. v.
	Bilanzkennzahlen					
17	Eigenkapitalquote [%]	66,73	80,91	82,29	83,33	
18	Verschuldungsgrad [%]	33,27	19,09	17,71	16,67	
19	Eigenkapitalverzinsung [%]	0	0	0	0	
20	Eigenkapitalverzinsung vor Gewinnabführung / Zuschuss [%]	0	0	0	0	

Seit 2013 kein operatives Geschäft mehr.

11. Daten der Erfolgsrechnung / Haushaltsdaten

Nr.	Position in [Tsd. €]	2013	2014	2015	2016	2017
1	Erlöse/Gebühren/Entgelte	3.801	0	0	0	
2	Sonstige Erträge/Einnahmen	-3.784	1	0	1	
3	Summe Erträge/Einnahmen	17	1	0	1	
4	Sachaufwand/-ausgaben	-52	0	0	0	
5	Personalaufwand/-ausgaben	0	0	0	0	
6	Abschreibungen	0	0	0	0	
8	Sonstiger Aufwand/Ausgaben	-10	-6	-4	-6	
9	Summe Aufwand/Ausgaben	-62	-6	-4	-6	
10	Betriebs-/Haushaltsergebnis	-45	-5	-4	-6	
11	Finanzergebnis	45	5	4	6	
12	Ergebnis der gewöhnlichen Geschäftstätigkeit	0	0	0	0	
13	Außerordentliches Ergebnis	0	0	0		
14	Steuern	0	0	0	0	
15	Zwischenergebnis	0	0	0	0	
17	Zuschüsse der Eigentümer	0	0	0	0	
18	Jahresüberschuss/-fehlbetrag	0	0	0	0	n. v.
	Betriebskennzahlen					
19	Deckungsgrad [%]	27,71	18,71	7,95	8,74	

zu Erlöse/Gebühren/Entgelte:

Die Gesellschaft verfügt über kein eigenes Personal. Die laufende Verwaltung erfolgt im Rahmen des Mitarbeiterüberlassungsvertrages durch die GWG München.

zu Jahresüberschuss/-fehlbetrag:

Kein operatives Geschäft mehr seit 2013.

12. Städtische Garantieverpflichtungen

keine

13. Finanzielle Zielvorgaben

Beteiligungsunternehmen "sind unter Beachtung betriebswirtschaftlicher Grundsätze und des Grundsatzes der Sparsamkeit und Wirtschaftlichkeit so zu führen, dass der öffentliche Zweck erfüllt wird." (Art. 95 Abs. 1 Satz 1 GO)

14. Finanzhilfedaten

Dieser Betrieb erhält von der Landeshauptstadt München keine Finanzhilfen.

15. Kreditaufnahmen

Nr.	Position in [Tsd. €]	2013	2014	2015	2016	2017
1	Kredit 1	0	0	0	0	0

1. Betrieb

Name Münchner Gesellschaft für Stadterneuerung mbH		UA
Rechtsform (einschließlich Zusatz) GmbH	Fachreferat nicht vorhanden	
Gemeinnützigkeit nein	Betreuungsreferat Referat für Stadtplanung und Bauordnung	

2. Gesellschafter

Stamm- / Grundkapital:	511 [Tsd. €]	
Gesellschafter / Eigentümer	[Tsd. €]	%
GWG Städtische Wohnungsgesellschaft München mbH (siehe auch dort)	481	94
GEWOFAG Wohnen GmbH (siehe auch dort)	31	6

3. Vertreter und Organe

Siehe Punkt 5 und 6

4. Gegenstand und Aufgaben des Betriebes

Gegenstand des Unternehmens ist die städtebauliche Erneuerung zum Wohl der Allgemeinheit sowie eine sichere und sozial verantwortbare Wohnungsversorgung der breiten Schichten der Bevölkerung. Hierzu kann die Gesellschaft städtebauliche, bauliche, soziale, infrastruktur-, wohnwert- und strukturverbessernde Maßnahmen fördern, vorbereiten, betreuen, durchführen, die Durchführung dieser Maßnahmen leiten und entsprechende Projekte entwickeln. Die MGS erfüllt als Sanierungsträger eine kommunale Aufgabe der Landeshauptstadt München.

5. Bezeichnung der Vertretung

Vertretung	Name	Aufgabe	Bezüge 2016 [Tsd. €]
Geschäftsführung	Ulf Millauer	Geschäftsführer	147
	Christian Amlong	Geschäftsführer	
	Gerda Peter	Geschäftsführerin	

zu Ulf Millauer:

Jahresentgelt inkl. Zielerreichungsprämie in Höhe von 12.495 € für das Jahr 2015. Aufhebungsvertrag zum 31.05.2017.

zu Christian Amlong :

Als Geschäftsführer der GWG München GmbH wurde Herr Amlong zum 01.06.2017 in Personalunion zum Geschäftsführer der MGS GmbH für die Dauer von 3 Jahren bestellt.

zu Gerda Peter:

Als Geschäftsführerin der GWG München GmbH wurde Frau Peter zum 01.06.2017 in Personalunion zur Geschäftsführerin der MGS GmbH für die Dauer von 3 Jahren bestellt.

6. Mitglieder der Beschlussorgane

Beschlussorgan	Name - Funktion
Gesellschafterversammlung	GWG Städtische Wohnungsgesellschaft München mbH -
	GEWOFAG Wohnen GmbH -
	-
Aufsichtsrat	Prof. Dr. (I) Elisabeth Merk - AR-Vorsitzende
	Christian Amlong - AR-Mitglied bis 20.11.2016 (stellv. AR-Vorsitzender)
	Eva Caim - AR-Mitglied
	Herbert Danner - AR-Mitglied
	Christian Müller - AR-Mitglied
	Sebastian Schall - Stv. AR-Vorsitzender ab 21.11.2016
	Sebastian Dusch - AR-Mitglied
	Sigismund Mühlbauer - AR-Mitglied bis 19.01.2017
	Dr. Klaus-Michael Dengler - AR-Mitglied ab 19.01.2017
	Hans-Otto Kraus - AR-Mitglied bis 07.02.2017
	Dietmar Bock - AR-Mitglied bis 07.02.2017
	Christian Amlong - AR-Mitglied ab 07.02.2017
	Gerda Peter - AR-Mitglied ab 07.02.2017
	Georg Schmidt - AR-Mitglied (Arbeitnehmervertreter)
	Heide Rieke - AR-Mitglied ab 21.11.2016
-	

zu Prof. Dr. (I) Elisabeth Merk:
Stadtbaurätin

zu Christian Amlong :
Stadtrat, Rechtsanwalt

zu Eva Caim:
Stadträtin, Krankenschwester

zu Herbert Danner:
Stadtrat, Baubiologe und Solarenergieberater

zu Christian Müller:
Stadtrat, Jugend- und Sozialarbeiter

zu Sebastian Schall:
Stadtrat, Selbstständig/Gesellschafter einer GmbH & Co.KG

zu Sebastian Dusch:
Stadtdirektor

zu Sigismund Mühlbauer:
Geschäftsführer GEWOFAG Wohnen GmbH

zu Dr. Klaus-Michael Dengler:
Geschäftsführer GEWOFAG Wohnen GmbH

zu Hans-Otto Kraus:
Geschäftsführer GWG

zu Dietmar Bock:
Geschäftsführer GWG

zu Christian Amlong:
Geschäftsführer GWG

zu Gerda Peter:
Geschäftsführerin GWG

zu Georg Schmidt:
Projektleiter

zu Heide Rieke:
Stadträtin, Juristin

7. Unterbeteiligungen

keine

8. Leistungsdaten

Leistungen	2013	2014	2015	2016	2017
kaufmännische und technische Baubetreuung (Anzahl der Projekte)	15	15	7	7	3
Bauprogramm (Modernisierung und Neubau) Wohnungen, Gewerbe, Garagen	744	659	393	393	124

9. Beschäftigte

Anzahl	2013	2014	2015	2016	2017
Durchschnittliches Vollzeitäquivalent	56,79	63,69	60,54	63,98	52,88
davon weiblich [%]	73,94	74,56	70,65	66,15	
davon männlich [%]	26,06	25,44	29,35	33,85	
davon nicht differenziert [%]	0	0	0	0	100
davon schwerbehindert [%]	6,55	5,84	6,85	5,03	k. A.

zu Durchschnittliches Vollzeitäquivalent:
inkl. Geschäftsleitung, ohne MA in der Freizeitphase

10. Bilanzdaten / Vermögensdaten

Nr.	Position in [Tsd. €]	2013	2014	2015	2016	2017
	AKTIVA					
1	Anlagevermögen	5.326	5.216	4.845	4.645	3.668
2	Umlaufvermögen	78.795	76.884	77.172	75.202	74.728
3	Sonstiges	19	19	34	36	34
4	Summe Aktiva	84.140	82.119	82.052	79.884	78.430
	PASSIVA					
5	Eigenkapital	2.582	2.400	1.901	1.933	1.918
6	Gezeichnetes Kapital	511	511	511	511	511
7	Rücklagen	1.772	1.772	1.772	1.772	1.772
8	Sonstige EK-Posten	0	0	0	0	0
9	Gewinn- und Verlustvortrag	320	298	116	-382	-445
10	Ergebnis	-22	-182	-498	32	80
11	Rückstellungen	3.373	3.587	4.324	4.000	4.572
12	Verbindlichkeiten	77.045	75.494	75.317	72.882	71.930
13	Verbindlichkeiten gegenüber Gesellschaftern	0	0	0	0	0
14	Andere Verbindlichkeiten	77.045	75.494	75.317	72.882	71.930
15	Sonstiges	1.140	639	509	1.069	10
16	Summe Passiva	84.140	82.119	82.052	79.884	78.430
	Bilanzkennzahlen					
17	Eigenkapitalquote [%]	3,07	2,92	2,32	2,42	2,45
18	Verschuldungsgrad [%]	96,93	97,08	97,68	97,58	97,55
19	Eigenkapitalverzinsung [%]	-0,85	-7,59	-26,22	1,66	4,15
20	Eigenkapitalverzinsung vor Gewinnabführung / Zuschuss [%]	-0,85	-7,59	-26,22	1,66	4,15

11. Daten der Erfolgsrechnung / Haushaltsdaten

Nr.	Position in [Tsd. €]	2013	2014	2015	2016	2017
1	Erlöse/Gebühren/Entgelte	7.359	5.516	5.703	7.038	6.341
2	Sonstige Erträge/Einnahmen	-1.383	950	906	-28	1.133
3	Summe Erträge/Einnahmen	5.975	6.467	6.609	7.010	7.474
4	Sachaufwand/-ausgaben	-203	-195	-394	-493	-146
5	Personalaufwand/-ausgaben	-4.032	-4.425	-4.498	-4.787	-4.185
6	Abschreibungen	-212	-251	-221	-197	-71
8	Sonstiger Aufwand/Ausgaben	-1.505	-1.757	-1.972	-1.512	-2.953
9	Summe Aufwand/Ausgaben	-5.953	-6.628	-7.085	-6.989	-7.355
10	Betriebs-/Haushaltsergebnis	23	-161	-476	21	120
11	Finanzergebnis	53	12	11	1	0
12	Ergebnis der gewöhnlichen Geschäftstätigkeit	76	-149	-465	22	120
13	Außerordentliches Ergebnis	-33	-33	-33		
14	Steuern	-64	0	0	10	-40
15	Zwischenergebnis	-22	-182	-498	32	80
17	Zuschüsse der Eigentümer	0	0	0	0	0
18	Jahresüberschuss/-fehlbetrag	-22	-182	-498	32	80
	Betriebskennzahlen					
19	Deckungsgrad [%]	100,38	97,57	93,28	100,29	101,62

12. Städtische Garantieverpflichtungen

keine

13. Finanzielle Zielvorgaben

Beteiligungsunternehmen "sind unter Beachtung betriebswirtschaftlicher Grundsätze und des Grundsatzes der Sparsamkeit und Wirtschaftlichkeit so zu führen, dass der öffentliche Zweck erfüllt wird." (Art. 95 Abs. 1 Satz 1 GO)

14. Finanzhilfedaten

Nr.	Position in [Tsd. €]	2013	2014	2015	2016	2017
	Sichtbare Finanzhilfen (Stadt)					
8	Sonstige Sichtbare					
9	Summe sichtbare Finanzhilfen (Stadt)					
	Nicht-sichtbare Finanzhilfen (Stadt)					
11	Verzicht auf Stammkapitalverzinsung					
12	Verzicht auf Gewinnausschüttung					
13	Zinsverzichte aus Darlehen					
14	Verzicht auf Bürgschaftsgebühren					
15	Sonstiges (s. Erläuterungen)					
16	Summe nicht-sichtbare Finanzhilfen (Stadt)					
17	Gesamtsumme Finanzhilfen Stadt					
18	Summe Aufwand/Ausgaben	-5.953	-6.628	-7.085	-6.989	-7.355
	Betriebskennzahlen					
19	Finanzhilfekoeffizient [%]	0	0	0	0	0

15. Kreditaufnahmen

keine Angaben

1. Betrieb

Name Internationale Münchner Filmwochen GmbH		UA
Rechtsform (einschließlich Zusatz) GmbH		Fachreferat nicht vorhanden
Gemeinnützigkeit nein		Betreuungsreferat Referat für Arbeit und Wirtschaft

2. Gesellschafter

Stamm- / Grundkapital:	50 [Tsd. €]	
Gesellschafter / Eigentümer	[Tsd. €]	Anteile %
Landeshauptstadt München	20	40
Freistaat Bayern	20	40
Bayerischer Rundfunk	5	10
Spitzenorganisation der Filmwirtschaft	5	10

3. Vertreter und Organe

Siehe Punkt 5 und 6

4. Gegenstand und Aufgaben des Betriebes

Vorbereitung, Organisation und Durchführung von periodischen, internationalen Filmwochen in München. Die Gesellschaft kann Aufgaben durchführen, die mit dem Gegenstand des Unternehmens im Medienbereich zusammenhängen und sich zur Erfüllung ihrer Aufgaben an Unternehmen oder Veranstaltungen gleicher oder verwandter Art des In- und Auslandes beteiligen sowie solche Unternehmen gründen oder erwerben.

5. Bezeichnung der Vertretung

Vertretung	Name	Aufgabe	Bezüge 2016 [Tsd. €]
Geschäftsführung	Diana Iljine	Geschäftsführerin	117

zu Diana Iljine:

Die Geschäftsführerin erhielt keine Tantiemen.

6. Mitglieder der Beschlussorgane

Beschlussorgan	Name - Funktion
	-
Aufsichtsrat	Ilse Aigner - stellv. Vorsitzende
	Josef Schmid - Vorsitzender
	Dr. Thomas Negele - 2. stellv. Vorsitzender
	Prof. Andreas Bönnte - bis 01.03.2016
	Daniel Curio -
	Claus Niederalt -
	Prof. Dr. Klaus Schaefer -
	Stefan Wittich -
	Walter Zöller -
	Julia Schönfeld-Knor - bis 09.05.2017
	Sabine Krieger - Seit 22.02.2016
	Ulrike Grimm - bis 09.05.2017
	Dr. Hans-Georg Küppers -
	Stefan Höck -
	Dr. Constanze Söllner-Schaar - seit 09.05.2017
	Dr. Klaus-Peter Potthast -
	Mario Schmidbauer - seit 09.05.2017
	Dr. Reinhard Scolik - ab 29.03.2016
	-

7. Unterbeteiligungen

keine

8. Leistungsdaten

Leistungen	2013	2014	2015	2016	2017
Filmfest München: Besucher	72.703	79.377	83.479	79.615	81.169
Filmfest München: Filme	205	219	228	253	226
Festival der Filmhochschulen: Besucher	4.480	4.300	4.275	4.379	

zu Festival der Filmhochschulen: Besucher:
zu 2017: nicht vorhanden

zu Filmfest München: Besucher:
zu 2014, 2015: Neue Kennzahl Besuche (ab 2014), einschl. Online-Screenings

zu Filmfest München: Filme:
zu 2013: einschl. Randprogramme

9. Beschäftigte

Anzahl	2013	2014	2015	2016	2017
Durchschnittliches Vollzeitäquivalent	10	13	13	15	15
davon weiblich [%]	100	100	92,31	93,33	93,33
davon männlich [%]	0	0	7,69	6,67	6,67
davon nicht differenziert [%]	0	0	0	0	0
davon schwerbehindert [%]	0	0	0	0	0

10. Bilanzdaten / Vermögensdaten

Nr.	Position in [Tsd. €]	2013	2014	2015	2016	2017
	AKTIVA					
1	Anlagevermögen	34	81	53	45	
2	Umlaufvermögen	577	456	423	396	
3	Sonstiges	9	14	10	7	
4	Summe Aktiva	621	552	485	448	
	PASSIVA					
5	Eigenkapital	50	50	50	50	
6	Gezeichnetes Kapital	50	50	50	50	
7	Rücklagen	0	0	0	0	
8	Sonstige EK-Posten	0	0	0	0	
9	Gewinn- und Verlustvortrag	-1	0	0	0	
10	Ergebnis	1	0	0	0	
11	Rückstellungen	125	145	189	67	
12	Verbindlichkeiten	446	257	247	331	
13	Verbindlichkeiten gegenüber Gesellschaftern	170	76	77	277	
14	Andere Verbindlichkeiten	276	180	169	54	
15	Sonstiges	0	100	0	0	
16	Summe Passiva	621	552	485	448	n. v.
	Bilanzkennzahlen					
17	Eigenkapitalquote [%]	8,05	9,06	10,3	11,15	
18	Verschuldungsgrad [%]	91,95	90,94	89,7	88,85	
19	Eigenkapitalverzinsung [%]	1	0	0	0	
20	Eigenkapitalverzinsung vor Gewinnabführung / Zuschuss [%]	-3.862,51	-5.810	-6.268,26	-6.079,71	

11. Daten der Erfolgsrechnung / Haushaltsdaten

Nr.	Position in [Tsd. €]	2013	2014	2015	2016	2017
1	Erlöse/Gebühren/Entgelte	1.229	1.272	1.381	1.349	1.263
2	Sonstige Erträge/Einnahmen	0	0	0	0	0
3	Summe Erträge/Einnahmen	1.229	1.272	1.381	1.349	1.263
4	Sachaufwand/-ausgaben	-20	-21	-28	-22	-25
5	Personalaufwand/-ausgaben	-1.119	-1.473	-1.685	-1.899	-1.929
6	Abschreibungen	-27	-65	-53	-59	-58
8	Sonstiger Aufwand/Ausgaben	-1.994	-2.618	-2.749	-2.408	-2.290
9	Summe Aufwand/Ausgaben	-3.160	-4.176	-4.515	-4.388	-4.302
10	Betriebs-/Haushaltsergebnis	-1.931	-2.905	-3.134	-3.039	-3.039
11	Finanzergebnis	0	0	0	0	-1
12	Ergebnis der gewöhnlichen Geschäftstätigkeit	-1.931	-2.905	-3.134	-3.040	-3.040
13	Außerordentliches Ergebnis	0	0	0		
14	Steuern	0	0	0	0	0
15	Zwischenergebnis	-1.931	-2.905	-3.134	-3.040	-3.040
17	Zuschüsse der Eigentümer	1.932	2.905	3.134	3.040	3.040
18	Jahresüberschuss/-fehlbetrag	1	0	0	0	0
	Betriebskennzahlen					
19	Deckungsgrad [%]	38,89	30,45	30,6	30,74	29,36

12. Städtische Garantieverpflichtungen

Der Freistaat und die LHM haben sich verpflichtet, die für die Internationale Münchner Filmwochen GmbH nach Maßgabe der jeweiligen Wirtschaftspläne jeweils erforderlichen Zuschüsse zur Abdeckung des ungedeckten Finanzbedarfs für die Dauer des Bestehens der GmbH in die Entwürfe ihrer jeweiligen Haushaltspläne im Verhältnis von Staat 50 % zu Stadt 50 % aufzunehmen und nach Maßgabe ihrer haushaltsrechtlichen Bewilligungen zu leisten. (§ 3 Konsortialvertrag)

13. Finanzielle Zielvorgaben

Beteiligungsunternehmen "sind unter Beachtung betriebswirtschaftlicher Grundsätze und des Grundsatzes der Sparsamkeit und Wirtschaftlichkeit so zu führen, dass der öffentliche Zweck erfüllt wird." (Art. 95 Abs. 1 Satz 1 GO)

14. Finanzhilfedaten

Nr.	Position in [Tsd. €]	2013	2014	2015	2016	2017
	Sichtbare Finanzhilfen (Stadt)					
4	Betriebszuschuss (Planansatz)	1.010	1.500	1.500	1.500	1.500
5	Betriebszuschuss (erhalten)	1.010	1.500	1.550	1.500	
6	Betriebszuschuss (tatsächlich verbraucht)	946	1.433	1.550	1.500	
7	Betriebszuschuss Rückzahlung (auch aus Vorjahren)	0	-64	0	0	
8	Sonstige Sichtbare	0	0	0	0	0
9	Summe sichtbare Finanzhilfen (Stadt)	1.010	1.436	1.550	1.500	1.500
	Nicht-sichtbare Finanzhilfen (Stadt)					
11	Verzicht auf Stammkapitalverzinsung	1	1	1	1	1
15	Sonstiges (s. Erläuterungen)	0	0	0	0	0
16	Summe nicht-sichtbare Finanzhilfen (Stadt)	1	1	1	1	1
17	Gesamtsumme Finanzhilfen Stadt	1.011	1.437	1.551	1.501	1.501
18	Summe Aufwand/Ausgaben	-3.160	-4.176	-4.515	-4.388	-4.302
	Betriebskennzahlen					
19	Finanzhilfekoeffizient [%]	31,98	34,39	34,34	34,19	34,88

zu Betriebszuschuss (tatsächlich verbraucht):
zu 2015: davon 50 Tsd. € aus Vorjahr

15. Kreditaufnahmen

Nr.	Position in [Tsd. €]	2013	2014	2015	2016	2017
1	Kredit 1	0	0	0	0	0

1. Betrieb

Name Messe München GmbH - Konzern		UA
Rechtsform (einschließlich Zusatz) GmbH	Fachreferat nicht vorhanden	
Gemeinnützigkeit nein	Betreuungsreferat Referat für Arbeit und Wirtschaft	

2. Gesellschafter

Stamm- / Grundkapital:	248.657 [Tsd. €]	
Gesellschafter / Eigentümer	[Tsd. €]	%
Landeshauptstadt München	124.080	49,9
Freistaat Bayern	124.080	49,9
Industrie- und Handelskammer für München und Oberbayern	249	0,1
Handwerkskammer für München und Oberbayern	249	0,1

3. Vertreter und Organe

Siehe Punkt 5 und 6

4. Gegenstand und Aufgaben des Betriebes

"Gegenstand des Unternehmens ist die Wahrnehmung von Aufgaben des Messe- und Ausstellungswesens auf wirtschaftlichem, wissenschaftlichem und kulturellem Gebiet.

Hierzu gehören insbesondere

- die Durchführung von Messen, Ausstellungen, Kongressen und sonstigen (...) Veranstaltungen,
- die Wahrnehmung der Ausstellungsbelange der Landeshauptstadt München und des Freistaates (...),
- die Förderung von Industrie, Handel, Handwerk, Landwirtschaft und Dienstleistungsgewerbe durch Messen, Ausstellungen, Kongresse und ähnliche Veranstaltungen,
- der Ausbau und Unterhalt des Messe- und Ausstellungsgeländes der Landeshauptstadt München in München-Riem, ..." (§ 2 Abs. 1 Gesellschaftsvertrag).

Der öffentliche Zweck ergibt sich durch die Art der Tätigkeit (z. B. Bereitstellung von Infrastrukturmaßnahmen; Wirtschaftsförderung).

5. Bezeichnung der Vertretung

Vertretung	Name	Aufgabe	Bezüge 2016 [Tsd. €]
Geschäftsführung	Klaus Dittrich	Vorsitzender der Geschäftsführung	319
	Dr. Reinhard Pfeiffer	stellvertretender Vorsitzender der Geschäftsführer	274
	Stefan Rummel	Geschäftsführer	240
	Falk Senger	Geschäftsführer	240
	Gerhard Gerritzen	Stellvertretender Geschäftsführer	186
	Monika Dech	Stellvertretende Geschäftsführerin	214

zu Klaus Dittrich:
davon Tantieme für 2015 i.H.v. 100.000,00 €

zu Dr. Reinhard Pfeiffer:
davon Tantieme für 2015 i.H.v. 83.000,00 € zzgl. Versorgungszuschlag i.H.v. 28.814,86 €

zu Stefan Rummel:
davon Tantieme für 2015 i.H.v. 83.000,00 € zzgl. weiterer Leistungen i.H.v. 24.999,96 €

zu Falk Senger:
davon Tantieme für 2015 i.H.v. 83.000,00 € zzgl. Versorgungszuschlag i.H.v. 28.814,86 €
sowie weiterer Leistungen i.H.v. 5.000,04 €

zu Gerhard Gerritzen:
davon Tantieme für 2015 i.H.v. 24.900,00 €

zu Monika Dech:
davon Tantieme für 2015 i.H.v. 58.100,00 € zzgl. weiterer Leistungen i.H.v. 20.000,04 €

6. Mitglieder der Beschlussorgane

Beschlussorgan	Name - Funktion
	-
Aufsichtsrat	Ilse Aigner - Vorsitzende
	Dieter Reiter - 1. Stellvertretender Vorsitzender
	Heinrich Traublinger - weiterer stellvertretender Vorsitzender
	Stefan Ostermeier - weiterer stellvertretender Vorsitzender
	Dr. Heiko Bauer -
	Peter Driessen -
	Albert Füracker -
	Jens Ganßauge - Stellvertr. Betriebsratsvorsitzender
	Dr. Thomas Gruber -
	Georg Moller - Arbeitnehmervertreter im AR
	Sabine Nallinger -
	Dr. Manuela Olhausen -
	Frank Pastior - Arbeitnehmervertreter im AR
	Hans Podiuk -
	Franz Josef Pschierer -
	Georg Schlagbauer -
	Helmut Schmid -
	Nicole Schmitt - Arbeitnehmervertreter im AR
	Rolf Tischer - Arbeitnehmervertreter im AR
	-

zu Dr. Manuela Olhausen:
ab 20.07.2016

zu Georg Schlagbauer:
bis 15. Juni 2016

zu Aufsichtsrat:
Im Lauf des Jahres 2015 kam es zu einem Wechsel im Aufsichtsrat der Messe München GmbH:
Herr Staatssekretär Hintersberger wurde durch Herrn Staatssekretär Füracker abgelöst. Die Anzahl der Aufsichtsräte liegt unverändert bei 18 Personen.

7. Unterbeteiligungen

Beteiligung an	Kapitalanteil		Ergebnis [Tsd. €]
	[Tsd. €]	[%]	
Anwendungszentrum GmbH Oberpfaffenhofen - AZO	25	5	91
Bayern Tourismus Marketinggesellschaft mbH	774	5,95	-5
bc Expo India Pvt. Ltd., Mumbai (siehe auch dort)	259	65	284
BC Expo South Africa Proprietary Limited (siehe auch dort)	183	64,95	-213
CTT Expo LLC, Moskau (siehe auch dort)	0	95	353
EKO MMI Fuarcilik Limited Sirketi; Türkei (siehe auch dort)	40	50	51
GEC-German Exposition Corporation International GmbH (s. a. dort)	50	33,33	11.766
Messe München GmbH (siehe auch dort)	124.080	100	0
IMAG GmbH (siehe auch dort)	102	100	-493
Jing Mu International Exhibition Co. Ltd., Peking China (siehe auch dort)	164	50	573
Meplan GmbH (siehe auch dort)	43	85	474
Messe München India Pvt. Ltd.; Mumbai/Indien (siehe auch dort)	126	32,86	52
Messe München South Africa Pty. Ltd., Johannesburg (siehe auch dort)	208	100	-183
Messe-Idar-Oberstein GmbH	39	1,82	1
MMI Asia (Hong Kong) Ltd., Hong Kong (siehe auch dort)	1	100	-10
MMI Asia Pte. Ltd., Singapur (siehe auch dort)	33	100	18.441
MMI Eurasia Fuarcilik Limited Sirketi; Istanbul (siehe auch dort)	2.279	87,11	-332
MMI (Shanghai) Co. Ltd., Shanghai (siehe auch dort)	565	100	21.358
MMI-ZM Trade Fairs (Shanghai) Co., Ltd., Shanghai (siehe auch dort)	71	50	1.228
Shanghai New International Expo Centre Co. Ltd. (SNIEC) (siehe auch dort)	21.772	33,33	39.112
Trendset GmbH; München (siehe auch dort)	13	51,15	1.400

zu Anwendungszentrum GmbH Oberpfaffenhofen - AZO:

zum Kapitalanteil:

Der Anteil der LHM liegt unter 5%.

zum Vorjaheresergebnis:

gerundeter Wert

zu Bayern Tourismus Marketinggesellschaft mbH:

zum Kapitalanteil:

Der Anteil der LHM liegt unter 5%.

zum Vorjaheresergebnis:

gerundeter Wert

zu CTT Expo LLC, Moskau:

zum Kapitalanteil:

147 €, gerundet auf Tsd. €

zum Vorjaheresergebnis:

gerundeter Wert

zu EKO MMI Fuarcilik Limited Sirketi; Türkei:

zum Vorjaheresergebnis:

gerundeter Wert

zu GEC-German Exposition Corporation International GmbH:

zum Vorjaheresergebnis:

gerundeter Wert

zu IMAG GmbH:
zum Vorjahresergebnis:
vor Ergebnisabführung an die MMG

zu Jing Mu International Exhibition Co. Ltd., Peking China:
zum Vorjahresergebnis:
Jahresabschluss 2015

zu Meplan GmbH:
zum Vorjahresergebnis:
vor Ergebnisabführung an die MMG

zu Messe-Idar-Oberstein GmbH:
zum Kapitalanteil:
Der Anteil der LHM liegt unter 5%.
zum Vorjahresergebnis:
gerundeter Wert

zu MMI Asia (Hong Kong) Ltd., Hong Kong:
zum Vorjahresergebnis:
gerundeter Wert

zu MMI Asia Pte. Ltd., Singapur:
zum Vorjahresergebnis:
gerundeter Wert

8. Leistungsdaten

Bei den Daten für 2016 handelt es sich um Zahlen aus einem vorläufigen Jahresabschluss.

Leistungen	2013	2014	2015	2016	2017
Besucher [Tsd.]	2.313,7	1.802,65	1.942,26	2.438,79	k. A.
Eigene Messen/Ausstellungen	16	13	13	16	k. A.
Gastveranstaltungen	203	202	206	178	k. A.
Aussteller	36.400	33.082	33.772	37.218	k. A.

9. Beschäftigte

Bei den Daten für 2016 handelt es sich um Zahlen aus einem vorläufigen Jahresabschluss.

Anzahl	2013	2014	2015	2016	2017
Durchschnittliches Vollzeitäquivalent	842	898	968	1.045	k. A.
davon nicht differenziert [%]	100	100	100	100	
davon schwerbehindert [%]	0	0	0	0	

zu Durchschnittliches Vollzeitäquivalent:
Von der Messe München GmbH wurde die durchschnittliche Mitarbeiteranzahl angegeben, das „durchschnittliche Vollzeitäquivalent“ wird von der Gesellschaft nicht berechnet.

10. Bilanzdaten / Vermögensdaten

Bei den Daten für 2016 handelt es sich um Zahlen aus einem vorläufigen Jahresabschluss.

Nr.	Position in [Tsd. €]	2013	2014	2015	2016	2017
	AKTIVA					
1	Anlagevermögen	987.312	965.796	960.793	942.657	
2	Umlaufvermögen	178.173	185.143	129.409	214.252	
3	Sonstiges	3.220	2.894	5.179	4.529	
4	Summe Aktiva	1.168.705	1.153.833	1.095.382	1.161.438	
	PASSIVA					
5	Eigenkapital	231.749	262.467	244.107	280.673	
6	Gezeichnetes Kapital	248.657	248.657	248.657	248.657	
7	Rücklagen	79.991	79.991	79.991	98.461	
8	Sonstige EK-Posten	-88	4.937	10.265	8.938	
9	Gewinn- und Verlustvortrag	-96.811	-71.119	-94.807	-75.383	
10	Ergebnis	0	0	0	0	
11	Rückstellungen	88.915	62.884	54.627	68.712	
12	Verbindlichkeiten	847.558	828.482	796.647	812.053	
13	Verbindlichkeiten gegenüber Gesellschaftern	557.811	551.176	559.671	591.229	
14	Andere Verbindlichkeiten	289.747	277.306	236.976	220.824	
15	Sonstiges	483	0	1	0	
16	Summe Passiva	1.168.705	1.153.833	1.095.382	1.161.438	k. A.
	Bilanzkennzahlen					
17	Eigenkapitalquote [%]	19,83	22,75	22,29	24,17	
18	Verschuldungsgrad [%]	80,17	77,25	77,71	75,83	
19	Eigenkapitalverzinsung [%]	1,36	9,79	-9,7	6,92	
20	Eigenkapitalverzinsung vor Gewinnabführung / Zuschuss [%]	1,85	10,06	-9,39	7,2	

11. Daten der Erfolgsrechnung / Haushaltsdaten

Bei den Daten für 2016 handelt es sich um Zahlen aus einem vorläufigen Jahresabschluss.

Nr.	Position in [Tsd. €]	2013	2014	2015	2016	2017
1	Erlöse/Gebühren/Entgelte	352.999	309.368	277.440	428.093	
2	Sonstige Erträge/Einnahmen	1.204	19.415	4.876	7.600	
3	Summe Erträge/Einnahmen	354.203	328.783	282.316	435.693	
4	Sachaufwand/-ausgaben	-135.109	-122.429	-117.067	-169.532	
5	Personalaufwand/-ausgaben	-55.961	-54.356	-61.165	-66.920	
6	Abschreibungen	-34.782	-35.731	-36.624	-39.570	
8	Sonstiger Aufwand/Ausgaben	-66.179	-42.627	-48.205	-51.375	
9	Summe Aufwand/Ausgaben	-292.031	-255.142	-263.061	-327.397	
10	Betriebs-/Haushaltsergebnis	62.172	73.641	19.255	108.296	
11	Finanzergebnis	-49.085	-30.947	-35.931	-68.090	
12	Ergebnis der gewöhnlichen Geschäftstätigkeit	13.087	42.694	-16.676	40.206	
13	Außerordentliches Ergebnis	0	0	0		
14	Steuern	-8.810	-16.282	-6.252	-19.986	
15	Zwischenergebnis	4.277	26.411	-22.928	20.220	
16	Aufwendungen aus Gewinnabführung	-1.116	-719	-760	-796	
17	Zuschüsse der Eigentümer	0	0	0	0	
18	Jahresüberschuss/-fehlbetrag	3.161	25.692	-23.688	19.424	k. A.
	Betriebskennzahlen					
19	Deckungsgrad [%]	121,29	128,86	107,32	133,08	

12. Städtische Garantieverpflichtungen

"Die Vertragspartner (LHM und Freistaat Bayern) werden für eine ausgewogene Finanzierung der Gesellschaft Sorge tragen. Soweit der Verwendungszweck ohne Finanzierungsbeiträge der Vertragspartner (Kapitalerhöhung, Gesellschafterdarlehen, Zuschüsse) nicht erreicht werden kann, werden die Vertragspartner die notwendigen Finanzmittel im Verhältnis ihrer Beteiligung am Stammkapital in die Entwürfe ihrer Haushaltspläne einstellen und nach Maßgabe ihrer haushaltsrechtlichen Bewilligungen leisten." (§ 3 Abs. 1 Konsortialvertrag vom 30.09.1996)

"Die Vertragspartner werden Bilanzverluste der Gesellschaft nach Maßgabe haushaltsrechtlicher Bewilligung ausgleichen, wenn die Liquidität der Gesellschaft dies erfordert." (§ 3 Abs. 2 Satz 1 Konsortialvertrag)

13. Finanzielle Zielvorgaben

Bei Beteiligungsunternehmen mit einer geringeren Beteiligung als 50 v.H. soll die Gemeinde darauf hinwirken, sie unter Beachtung betriebswirtschaftlicher Grundsätze und des Grundsatzes der Sparsamkeit und Wirtschaftlichkeit so zu führen, dass der öffentliche Zweck erfüllt wird. (Art. 95 Abs. 1 GO)

14. Finanzhilfedaten

Bei den Daten für 2016 handelt es sich um Zahlen aus einem vorläufigen Jahresabschluss.

Nr.	Position in [Tsd. €]	2013	2014	2015	2016	2017
	Sichtbare Finanzhilfen (Stadt)					
2	Investitionszuschuss erhalten		0	0	0	0
3	Investitionszuschuss Rückzahlung (auch aus Vorjahren)		0	0	0	0
4	<i>Betriebszuschuss (Planansatz)</i>		0	0	0	0
5	Betriebszuschuss (erhalten)		0	0	0	
6	<i>Betriebszuschuss (tatsächlich verbraucht)</i>		0	0	0	0
7	Betriebszuschuss Rückzahlung (auch aus Vorjahren)		0	0	0	0
8	Sonstige Sichtbare	2.900	0	0	0	0
9	Summe sichtbare Finanzhilfen (Stadt)	2.900	0	0	0	0
	Nicht-sichtbare Finanzhilfen (Stadt)					
11	Verzicht auf Stammkapitalverzinsung	5.273	4.777	4.777	4.157	4.157
12	Verzicht auf Gewinnausschüttung	0	0	0	0	0
13	Zinsverzichte aus Darlehen	-4.473	-929	-5.464	-21.888	15.251
14	Verzicht auf Bürgschaftsgebühren	0	0	0	0	0
15	Sonstiges (s. Erläuterungen)	0	0	0	0	0
16	Summe nicht-sichtbare Finanzhilfen (Stadt)	800	3.848	-687	-17.731	19.408
17	Gesamtsumme Finanzhilfen Stadt	3.700	3.848	-687	-17.731	19.408
18	Summe Aufwand/Ausgaben	-292.031	-255.142	-263.061	-327.397	k. A.
	Betriebskennzahlen					
19	Finanzhilfekoeffizient [%]	1,26	1,49	-0,26	-5,73	

zu Zinsverzichte aus Darlehen:

zu 2013: Darlehenszinsen 2013: 15.251.184,30 € abzügl. Zinszahlung städtischer Anteil i.H.v. 19.724.503,36 € (53,25 % von 37.042.361,39 €)

zu 2014: Darlehenszinsen 2014: 15.251.184,30 € abzügl. Zinszahlung städtischer Anteil i.H.v. 16.180.318,02 € (53,2485 % von 30.386.427,31 €)

zu 2015: Darlehenszinsen 2015: 15.251.184,30 € abzügl. Zinszahlung städtischer Anteil i.H.v. 20.714.991 € (53,2485 % von 38.902.487,40 €)

zu 2016: Darlehenszinsen 2016: 15.251.184,30 € abzügl. Zinszahlung städtischer Anteil i.H.v. 37.139.067,02 € (53,2485 % von 69.746.686,00 €)

15. Kreditaufnahmen

Bei den Daten für 2016 handelt es sich um Zahlen aus einem vorläufigen Jahresabschluss.

Nr.	Position in [Tsd. €]	2013	2014	2015	2016	2017
1	Kredit 1	0	0	0	20.000	55.000

1. Betrieb

Name Messe München GmbH		UA
Rechtsform (einschließlich Zusatz) GmbH	Fachreferat nicht vorhanden	
Gemeinnützigkeit nein	Betreuungsreferat Referat für Arbeit und Wirtschaft	

2. Gesellschafter

Stamm- / Grundkapital:	248.657 [Tsd. €]	
Gesellschafter / Eigentümer	[Tsd. €]	%
Landeshauptstadt München	124.080	49,9
Freistaat Bayern	124.080	49,9
Industrie- und Handelskammer für München und Oberbayern	249	0,1
Handwerkskammer für München und Oberbayern	249	0,1

3. Vertreter und Organe

Siehe Punkt 5 und 6

4. Gegenstand und Aufgaben des Betriebes

"Gegenstand des Unternehmens ist die Wahrnehmung von Aufgaben des Messe- und Ausstellungswesens auf wirtschaftlichem, wissenschaftlichem und kulturellem Gebiet.

Hierzu gehören insbesondere

- die Durchführung von Messen, Ausstellungen, Kongressen und sonstigen (...) Veranstaltungen,
- die Wahrnehmung der Ausstellungsbelange der Landeshauptstadt München und des Freistaates (...),
- die Förderung von Industrie, Handel, Handwerk, Landwirtschaft und Dienstleistungsgewerbe durch Messen, Ausstellungen, Kongresse und ähnliche Veranstaltungen,
- der Ausbau und Unterhalt des Messe- und Ausstellungsgeländes der Landeshauptstadt München in München-Riem, ..." (§ 2 Abs. 1 Gesellschaftsvertrag).

Der öffentliche Zweck ergibt sich durch die Art der Tätigkeit (z. B. Bereitstellung von Infrastrukturmaßnahmen; Wirtschaftsförderung).

5. Bezeichnung der Vertretung

Vertretung	Name	Aufgabe	Bezüge 2016 [Tsd. €]
Geschäftsführung	Klaus Dittrich	Vorsitzender der Geschäftsführung	319
	Dr. Reinhard Pfeiffer	Stellvertretender Vorsitzender der Geschäftsführung	274
	Stefan Rummel	Geschäftsführer	240
	Falk Senger	Geschäftsführer	240
	Gerhard Gerritzen	Stellvertretender Geschäftsführer	186
	Monika Dech	Stellvertretende Geschäftsführerin	214

zu Klaus Dittrich:
davon Tantieme für 2015 i.H.v. 100.000,00 €

zu Dr. Reinhard Pfeiffer:
davon Tantieme für 2015 i.H.v. 83.000,00 € zzgl. Versorgungszuschlag i.H.v. 28.814,86 €

zu Stefan Rummel:
davon Tantieme für 2015 i.H.v. 83.000,00 € zzgl. weiterer Leistungen i.H.v. 24.999,96 €

zu Falk Senger:
davon Tantieme für 2015 i.H.v. 83.000,00 € zzgl. Versorgungszuschlag i.H.v. 28.814,86 € sowie
weiterer Leistungen i.H.v. 5.000,04 €

zu Gerhard Gerritzen:
davon Tantieme für 2015 i.H.v. 24.900,00 €

zu Monika Dech:
davon Tantieme für 2015 i.H.v. 58.100,00 € zzgl. weiterer Leistungen i.H.v. 20.000,04 €

6. Mitglieder der Beschlussorgane

Beschlussorgan	Name - Funktion
	-
Aufsichtsrat	Ilse Aigner - Vorsitzende
	Dieter Reiter - 1. Stellvertretender Vorsitzender
	Heinrich Traublinger - weiterer stellvertretender Vorsitzender
	Stefan Ostermeier - weiterer stellvertretender Vorsitzender
	Dr. Heiko Bauer -
	Peter Diessen -
	Albert Füracker -
	Jens Ganßauge - Arbeitnehmervertreter im AR
	Dr. Thomas Gruber -
	Georg Moller - Arbeitnehmervertreter im AR
	Sabine Nallinger -
	Dr. Manuela Olhausen -
	Frank Pastior - Arbeitnehmervertreter im AR
	Hans Podiuk -
	Franz Josef Pschierer -
	Georg Schlagbauer -
	Helmut Schmid -
	Nicole Schmitt - Arbeitnehmervertreter im AR
Rolf Tischer - Arbeitnehmervertreter im AR	
	-

zu Dr. Manuela Olhausen:
Ab 20.06.2016

zu Georg Schlagbauer:
bis 15.06.2016

zu Aufsichtsrat:
Die Anzahl der Aufsichtsräte liegt unverändert bei 18 Personen.

7. Unterbeteiligungen

Beteiligung an	Kapitalanteil		Ergebnis [Tsd. €]
	[Tsd. €]	[%]	
Anwendungszentrum GmbH Oberpfaffenhofen - AZO	25	5	91
Bayern Tourismus Marketinggesellschaft mbH	774	5,95	-5
bc Expo India Pvt. Ltd., Mumbai (siehe auch dort)	259	65	284
BC Expo South Africa Proprietary Limited (siehe auch dort)	183	65	-213
CTT Expo LLC, Moskau (siehe auch dort)	0	95	353
EKO MMI Fuarcilik Limited Sirketi; Türkei (siehe auch dort)	40	50	51
GEC-German Exposition Corporation International GmbH (siehe auch dort)	50	33,33	11.766
IMAG GmbH (siehe auch dort)	102	100	-493
Jing Mu International Exhibition Co. Ltd., Peking China (siehe auch dort)	164	50	573
Meplan GmbH (siehe auch dort)	43	85	474
Messe München India Pvt. Ltd.; Mumbai/Indien (siehe auch dort)	126	32,86	52
Messe München South Africa Pty. Ltd., Johannesburg (siehe auch dort)	208	100	-183
Messe-Idar-Oberstein GmbH	39	1,64	1
MMI Asia (Hong Kong) Ltd., Hong Kong (siehe auch dort)	1	100	-10
MMI Asia Pte. Ltd., Singapur (siehe auch dort)	33	100	18.441
MMI Eurasia Fuarcilik Limited Sirketi; Istanbul (siehe auch dort)	2.279	87,11	-332
MMI (Shanghai) Co. Ltd., Shanghai (siehe auch dort)	565	100	21.358
MMI-ZM Trade Fairs (Shanghai) Co., Ltd., Shanghai (siehe auch dort)	71	50	1.228
Shanghai New International Expo Centre Co. Ltd. (SNIEC) (siehe auch dort)	21.772	33,33	39.112
Trendset GmbH; München (siehe auch dort)	13	51,15	1.400

zu Anwendungszentrum GmbH Oberpfaffenhofen - AZO:

zum Kapitalanteil:

Der Anteil der LHM liegt unter 5%.

zum Vorjaheresergebnis:

gerundeter Wert

zu Bayern Tourismus Marketinggesellschaft mbH:

zum Kapitalanteil:

Der Anteil der LHM liegt unter 5%.

zum Vorjaheresergebnis:

gerundeter Wert

zu CTT Expo LLC, Moskau (siehe auch dort):

zum Kapitalanteil:

147,73 € gerundet auf Tsd. €

zu EKO MMI Fuarcilik Limited Sirketi; Türkei:

zum Vorjaheresergebnis:

gerundeter Wert

zu GEC-German Exposition Corporation International GmbH:

zum Vorjaheresergebnis:

gerundeter Wert

zu IMAG GmbH:

zum Vorjaheresergebnis:

vor Ergebnisabführung an die MMG

zu Jing Mu International Exhibition Co. Ltd., Peking China:
zum Vorjahresergebnis:
JA 2015

zu Meplan GmbH:
zum Vorjahresergebnis:
vor Ergebnisabführung an die MMG

zu Messe-Idar-Oberstein GmbH:
zum Kapitalanteil:
Der Anteil der LHM liegt unter 5%.
zum Vorjahresergebnis:
gerundeter Wert

zu MMI Asia (Hong Kong) Ltd., Hong Kong:
zum Vorjahresergebnis:
gerundeter Wert

zu MMI Asia Pte. Ltd., Singapur:
zum Vorjahresergebnis:
gerundeter Wert

8. Leistungsdaten

Leistungen	2013	2014	2015	2016	2017
Besucher [Tsd.]	2.313,7	1.802,65	1.942,26	2.438,79	n. v.
Eigene Messen/Ausstellungen	16	13	13	16	n. v.
Gastveranstaltungen	203	202	206	178	n. v.
Aussteller	36.400	33.082	33.772	37.218	n. v.

9. Beschäftigte

Anzahl	2013	2014	2015	2016	2017
Durchschnittliches Vollzeitäquivalent	603	621	656	708	n. v.
davon weiblich [%]	58,54	59,26	59,6	59,04	
davon männlich [%]	41,46	40,74	40,4	40,96	
davon nicht differenziert [%]	0	0	0	0	
davon schwerbehindert [%]	k. A.	k. A.	k. A.	2,49	

zu Durchschnittliches Vollzeitäquivalent:

Von der Messe München GmbH wurde die durchschnittliche Mitarbeiteranzahl angegeben, das "durchschnittliches Vollzeitäquivalent" wird von der Gesellschaft nicht berechnet.

10. Bilanzdaten / Vermögensdaten

Nr.	Position in [Tsd. €]	2013	2014	2015	2016	2017
	AKTIVA					
1	Anlagevermögen	985.324	960.993	955.546	940.407	
2	Umlaufvermögen	115.316	82.993	52.032	106.002	
3	Sonstiges	860	810	1.868	1.647	
4	Summe Aktiva	1.101.500	1.044.796	1.009.446	1.048.056	
	PASSIVA					
5	Eigenkapital	185.388	185.388	185.388	203.858	
6	Gezeichnetes Kapital	248.657	248.657	248.657	248.657	
7	Rücklagen	79.930	79.930	79.930	98.400	
8	Sonstige EK-Posten	0	0	0	0	
9	Gewinn- und Verlustvortrag	-143.199	-143.199	-143.199	-143.199	
10	Ergebnis	0	0	0	0	
11	Rückstellungen	84.889	48.898	48.665	54.082	
12	Verbindlichkeiten	831.224	810.510	775.393	790.116	
13	Verbindlichkeiten gegenüber Gesellschaftern	520.755	520.755	520.755	520.755	
14	Andere Verbindlichkeiten	310.468	289.755	254.638	269.361	
15	Sonstiges	0	0	0	0	
16	Summe Passiva	1.101.500	1.044.796	1.009.446	1.048.056	k. A.
	Bilanzkennzahlen					
17	Eigenkapitalquote [%]	16,83	17,74	18,37	19,45	
18	Verschuldungsgrad [%]	83,17	82,26	81,63	80,55	
19	Eigenkapitalverzinsung [%]	0	0	0	0	
20	Eigenkapitalverzinsung vor Gewinnabführung / Zuschuss [%]	0	0	0	0	

11. Daten der Erfolgsrechnung / Haushaltsdaten

Nr.	Position in [Tsd. €]	2013	2014	2015	2016	2017
1	Erlöse/Gebühren/Entgelte	309.452	223.695	230.248	337.708	
2	Sonstige Erträge/Einnahmen	1.902	16.936	3.266	5.355	
3	Summe Erträge/Einnahmen	311.354	240.630	233.514	343.063	
4	Sachaufwand/-ausgaben	-114.537	-85.812	-88.883	-128.625	
5	Personalaufwand/-ausgaben	-45.915	-43.389	-48.336	-52.600	
6	Abschreibungen	-34.145	-34.817	-35.354	-36.465	
8	Sonstiger Aufwand/Ausgaben	-62.338	-38.073	-42.377	-44.997	
9	Summe Aufwand/Ausgaben	-256.935	-202.091	-214.951	-262.687	
10	Betriebs-/Haushaltsergebnis	54.419	38.539	18.563	80.376	
11	Finanzergebnis	-47.498	-33.045	-14.287	-70.614	
12	Ergebnis der gewöhnlichen Geschäftstätigkeit	6.922	5.494	4.275	9.762	
13	Außerordentliches Ergebnis	0	0	0		
14	Steuern	-6.922	-5.494	-4.275	-9.762	
15	Zwischenergebnis	0	0	0	0	
16	Aufwendungen aus Gewinnabführung	0	0	0	0	
17	Zuschüsse der Eigentümer	0	0	0	0	
18	Jahresüberschuss/-fehlbetrag	0	0	0	0	k. V.
	Betriebskennzahlen					
19	Deckungsgrad [%]	121,18	119,07	108,64	130,6	

12. Städtische Garantieverpflichtungen

"Die Vertragspartner (LHM und Freistaat Bayern) werden für eine ausgewogene Finanzierung der Gesellschaft Sorge tragen. Soweit der Verwendungszweck ohne Finanzierungsbeiträge der Vertragspartner (Kapitalerhöhung, Gesellschafterdarlehen, Zuschüsse) nicht erreicht werden kann, werden die Vertragspartner die notwendigen Finanzmittel im Verhältnis ihrer Beteiligung am Stammkapital in die Entwürfe ihrer Haushaltspläne einstellen und nach Maßgabe ihrer haushaltsrechtlichen Bewilligungen leisten." (§ 3 Abs. 1 Konsortialvertrag vom 30.09.1996)

"Die Vertragspartner werden Bilanzverluste der Gesellschaft nach Maßgabe haushaltsrechtlicher Bewilligung ausgleichen, wenn die Liquidität der Gesellschaft dies erfordert." (§ 3 Abs. 2 Satz 1 Konsortialvertrag)

13. Finanzielle Zielvorgaben

Bei Beteiligungsunternehmen mit einer geringeren Beteiligung als 50 v.H. soll die Gemeinde darauf hinwirken, sie unter Beachtung betriebswirtschaftlicher Grundsätze und des Grundsatzes der Sparsamkeit und Wirtschaftlichkeit so zu führen, dass der öffentliche Zweck erfüllt wird. (Art. 95 Abs. 1 GO)

14. Finanzhilfedaten

Nr.	Position in [Tsd. €]	2013	2014	2015	2016	2017
	Sichtbare Finanzhilfen (Stadt)					
2	Investitionszuschuss erhalten	0	0	0	0	0
3	Investitionszuschuss Rückzahlung (auch aus Vorjahren)	0	0	0	0	0
4	Betriebszuschuss (Planansatz)	0	0	0	0	0
5	Betriebszuschuss (erhalten)	0	0	0	0	0
6	Betriebszuschuss (tatsächlich verbraucht)	0	0	0	0	0
7	Betriebszuschuss Rückzahlung (auch aus Vorjahren)	0	0	0	0	0
8	Sonstige Sichtbare	2.900	0	0	0	0
9	Summe sichtbare Finanzhilfen (Stadt)	2.900	0	0	0	0
	Nicht-sichtbare Finanzhilfen (Stadt)					
11	Verzicht auf Stammkapitalverzinsung	5.273	4.777	4.777	4.157	4.157
12	Verzicht auf Gewinnausschüttung	0	0	0	0	0
13	Zinsverzichte aus Darlehen	-4.473	-929	-5.464	-21.888	15.251
14	Verzicht auf Bürgschaftsgebühren	0	0	0	0	0
15	Sonstiges (s. Erläuterungen)	0	0	0	0	0
16	Summe nicht-sichtbare Finanzhilfen (Stadt)	800	3.848	-687	-17.731	19.408
17	Gesamtsumme Finanzhilfen Stadt	3.700	3.848	-687	-17.731	19.408
18	Summe Aufwand/Ausgaben	-256.935	-202.091	-214.951	-262.687	k. V.
	Betriebskennzahlen					
19	Finanzhilfekoeffizient [%]	1,44	1,87	-0,32	-7,24	k. V.

zu Zinsverzichte aus Darlehen:

zu 2013: Darlehenszinsen 2013: 15.251.184,30 € abzügl. Zinszahlung städtischer Anteil i.H.v. 19.724.503,36 € (53,2485 % von 37.042.361,39 €)

zu 2014: Darlehenszinsen 2014: 15.251.184,30 € abzügl. Zinszahlung städtischer Anteil i.H.v. 16.180.318,02 € (53,2485 % von 30.386.427,31 €)

zu 2015: Darlehenszinsen 2015: 15.251.184,30 € abzügl. Zinszahlung städtischer Anteil i.H.v. 20.714.991 € (53,2485 % von 38.902.487,40 €)

zu 2016: Darlehenszinsen 2016: 15.251.184,30 € abzügl. Zinszahlung städtischer Anteil i.H.v. 37.139.067,02 € (53,2485 % von 69.746.686,00 €)

15. Kreditaufnahmen

Nr.	Position in [Tsd. €]	2013	2014	2015	2016	2017
1	Kredit 1	0	0	0	20.000	55.000

1. Betrieb

Name BC Expo South Africa (Pty) Ltd.		UA
Rechtsform (einschließlich Zusatz) Proprietary Limited (GmbH nach südafrikanischem Recht)		Fachreferat nicht vorhanden
Gemeinnützigkeit nein		Betreuungsreferat Referat für Arbeit und Wirtschaft

2. Gesellschafter

Stamm- / Grundkapital:	281 [Tsd. €]	
Gesellschafter / Eigentümer	[Tsd. €]	%
Messe München GmbH (siehe auch dort)	183	65
AEM Services LLC	98	35

3. Vertreter und Organe

Siehe Punkt 5 und 6

4. Gegenstand und Aufgaben des Betriebes

Veranstaltung von Messen und Kongressen in Indien für Baumaschinen und Bauequipment.

5. Bezeichnung der Vertretung

Vertretung	Name	Aufgabe	Bezüge 2016 [Tsd. €]
Management	Elaine Crewe	CEO	

6. Mitglieder der Beschlussorgane

Beschlussorgan	Name - Funktion
Board of Directors	Stefan Rummel - Chairman of the Board / Director
	Collin Davis - Board Member / Director
	Megan Tanel - Board Member / Director
	-
	-

zu Megan Tanel:
bis 01.01.2017

7. Unterbeteiligungen

keine

8. Leistungsdaten

Leistungen	2013	2014	2015	2016	2017
nicht ausgewiesen					

zu nicht ausgewiesen:

zu 2014 bis 2017: Es werden keine Einzelleistungen dargestellt, sondern auf Gegenstand und Aufgaben des Betriebes verwiesen.

9. Beschäftigte

Anzahl	2013	2014	2015	2016	2017
Durchschnittliches Vollzeitäquivalent		3	4	4	k. A.
davon weiblich [%]		33,33	50	50	
davon männlich [%]		66,67	50	50	
davon nicht differenziert [%]		0	0	0	
davon schwerbehindert [%]		k. A.	k. A.	k. A.	

zu Durchschnittliches Vollzeitäquivalent:

Mitarbeiter sind bei der MMI South Africa (Pty) Ltd. angestellt und werden zur BC Expo South Africa entsandt.

10. Bilanzdaten / Vermögensdaten

Nr.	Position in [Tsd. €]	2013	2014	2015	2016	2017
	AKTIVA					
1	Anlagevermögen		29	18	105	
2	Umlaufvermögen		630	1.240	480	
3	Sonstiges		0	0	0	
4	Summe Aktiva		659	1.259	585	
	PASSIVA					
5	Eigenkapital		224	651	551	
6	Gezeichnetes Kapital		289	239	281	
7	Rücklagen		0	411	270	
9	Gewinn- und Verlustvortrag		-65	0	0	
12	Verbindlichkeiten		365	608	35	
14	Andere Verbindlichkeiten		365	608	35	
15	Sonstiges		70	0	0	
16	Summe Passiva		659	1.259	585	k. A.
	Bilanzkennzahlen					
17	Eigenkapitalquote [%]		34,01	51,7	94,08	
18	Verschuldungsgrad [%]		65,99	48,3	5,92	
19	Eigenkapitalverzinsung [%]		-29,02	71,48	-38,61	
20	Eigenkapitalverzinsung vor Gewinnabführung / Zuschuss [%]		-29,02	71,48	-38,61	

11. Daten der Erfolgsrechnung / Haushaltsdaten

Nr.	Position in [Tsd. €]	2013	2014	2015	2016	2017
1	Erlöse/Gebühren/Entgelte		1	2.503	0	
3	Summe Erträge/Einnahmen		1	2.503	0	
4	Sachaufwand/-ausgaben		-91	-1.763	-304	
5	Personalaufwand/-ausgaben		0	-88	0	
6	Abschreibungen		0	-2	0	
9	Summe Aufwand/Ausgaben		-91	-1.854	-304	
10	Betriebs-/Haushaltsergebnis		-90	649	-304	
11	Finanzergebnis		0	0	5	
12	Ergebnis der gewöhnlichen Geschäftstätigkeit		-90	649	-299	
14	Steuern		25	-184	86	
15	Zwischenergebnis		-65	465	-213	
18	Jahresüberschuss/-fehlbetrag		-65	465	-213	k. A.
	Betriebskennzahlen					
19	Deckungsgrad [%]		0,92	135	0,09	

12. Städtische Garantieverpflichtungen

keine

13. Finanzielle Zielvorgaben

keine

14. Finanzhilfedaten

Dieser Betrieb erhält von der Landeshauptstadt München keine Finanzhilfen.

15. Kreditaufnahmen

keine Angaben

1. Betrieb

Name CTT Expo LLC		UA
Rechtsform (einschließlich Zusatz) Gesellschaft mit beschränkter Haftung nach russischem Recht		Fachreferat nicht vorhanden
Gemeinnützigkeit nein		Betreuungsreferat Referat für Arbeit und Wirtschaft

2. Gesellschafter

Stamm- / Grundkapital:	0 [Tsd. €]	
Gesellschafter / Eigentümer	[Tsd. €]	%
Messe München GmbH (siehe auch dort)	0	95
2) Alexey A. Striganov	0	5

zu 2: Privatperson

3. Vertreter und Organe

Siehe Punkt 5 und 6

4. Gegenstand und Aufgaben des Betriebes

Organisation und Durchführung der Messe CTT in Moskau, Russland zum Thema Bautechnik und Bautechnologien

5. Bezeichnung der Vertretung

Vertretung	Name	Aufgabe	Bezüge 2016 [Tsd. €]
Geschäftsführung	Andreas Lettl	General Director	
	Marina Vashurkina	Deputy of the General Director	

Basierend auf Art. 94 Abs. 3 GO i. V. m. §§ 285 Nr. 9a, 286 Abs. 4 HGB wurde die Angabe der Bezüge von den Geschäftsführern verweigert.

6. Mitglieder der Beschlussorgane

Beschlussorgan	Name - Funktion
Gesellschafterversammlung	Stefan Rummel - Vertreter des Gesellschafters Messe München GmbH
	Gerhard Gerritzen - Vertreter des Gesellschafters Messe München GmbH
	Alexey Striganov - Privatperson
	-
	-

7. Unterbeteiligungen

keine

8. Leistungsdaten

Leistungen	2013	2014	2015	2016	2017
nicht ausgewiesen					

zu nicht ausgewiesen:

zu 2015, 2016, 2017: Es werden keine Einzelleistungen dargestellt, sondern auf Gegenstand und Aufgaben des Betriebes verwiesen.

9. Beschäftigte

Anzahl	2013	2014	2015	2016	2017
Durchschnittliches Vollzeitäquivalent			12	12	k. A.
davon weiblich [%]			58,33	58,33	
davon männlich [%]			41,67	41,67	
davon nicht differenziert [%]			0	0	
davon schwerbehindert [%]			k. A.	k. A.	

10. Bilanzdaten / Vermögensdaten

Nr.	Position in [Tsd. €]	2013	2014	2015	2016	2017
	AKTIVA					
1	Anlagevermögen			3	8	
2	Umlaufvermögen			1.478	2.172	
3	Sonstiges			0	0	
4	Summe Aktiva			1.481	2.180	
	PASSIVA					
5	Eigenkapital			959	1.207	
6	Gezeichnetes Kapital			0	0	
7	Rücklagen			962	1.207	
9	Gewinn- und Verlustvortrag			-3	0	
11	Rückstellungen			0	414	
12	Verbindlichkeiten			522	558	
14	Andere Verbindlichkeiten			522	558	
15	Sonstiges			0	0	
16	Summe Passiva			1.481	2.180	k. A.
	Bilanzkennzahlen					
17	Eigenkapitalquote [%]			64,75	55,37	
18	Verschuldungsgrad [%]			35,25	44,63	
19	Eigenkapitalverzinsung [%]			-0,29	33,96	
20	Eigenkapitalverzinsung vor Gewinnabführung / Zuschuss [%]			-0,29	33,96	

11. Daten der Erfolgsrechnung / Haushaltsdaten

Nr.	Position in [Tsd. €]	2013	2014	2015	2016	2017
1	Erlöse/Gebühren/Entgelte			25	3.411	
2	Sonstige Erträge/Einnahmen			0	0	
3	Summe Erträge/Einnahmen			25	3.411	
4	Sachaufwand/-ausgaben			0	-2.332	
5	Personalaufwand/-ausgaben			-14	-339	
6	Abschreibungen			-6	0	
8	Sonstiger Aufwand/Ausgaben			-7	-219	
9	Summe Aufwand/Ausgaben			-28	-2.890	
10	Betriebs-/Haushaltsergebnis			-2	521	
11	Finanzergebnis			0	2	
12	Ergebnis der gewöhnlichen Geschäftstätigkeit			-2	522	
14	Steuern			0	-113	
15	Zwischenergebnis			-3	410	
18	Jahresüberschuss/-fehlbetrag			-3	410	k. A.
	Betriebskennzahlen					
19	Deckungsgrad [%]			91,35	118,02	

12. Städtische Garantieverpflichtungen

keine

13. Finanzielle Zielvorgaben

keine

14. Finanzhilfedaten

Dieser Betrieb erhält von der Landeshauptstadt München keine Finanzhilfen.

15. Kreditaufnahmen

keine Angaben

1. Betrieb

Name EKO MMI Fuarcilik Limited Sirketi	UA
Rechtsform (einschließlich Zusatz) GmbH (nach türkischem Recht)	Fachreferat nicht vorhanden
Gemeinnützigkeit nein	Betreuungsreferat Referat für Arbeit und Wirtschaft

2. Gesellschafter

Stamm- / Grundkapital:	81 [Tsd. €]	
Gesellschafter / Eigentümer	[Tsd. €]	%
Messe München GmbH (siehe auch dort)	40	50
2) Eko Fuarcilik Ticaret Limited Sirketi	40	50

zu 2: Türkischer Fachverlag

3. Vertreter und Organe

Siehe Punkt 5 und 6

4. Gegenstand und Aufgaben des Betriebes

Veranstaltung von Messen und Kongressen in der Türkei

5. Bezeichnung der Vertretung

Vertretung	Name	Aufgabe	Bezüge 2016 [Tsd. €]
Geschäftsführung	Ilker Altun	Geschäftsführer	

zu Ilker Altun:

Basierend auf Art. 94 Abs. 3 GO i. V. m. §§ 285 Nr. 9a, 286 Abs. 4 HGB wurde die Angabe der Bezüge von den Geschäftsführern verweigert.

6. Mitglieder der Beschlussorgane

Beschlussorgan	Name - Funktion
Gesellschafterversammlung	Gerhard Gerritzen - Vertreter des Gesellschafters der Messe München GmbH
	Ilker Altun - Vertreter des Gesellschafters Eko Fuarcilik Ticaret Limited Sirketi
	-
	-

7. Unterbeteiligungen

keine

8. Leistungsdaten

Leistungen	2013	2014	2015	2016	2017
nicht ausgewiesen					

zu nicht ausgewiesen:

Es werden keine Einzelleistungen dargestellt, sondern auf Gegenstand und Aufgaben des Betriebes verwiesen.

9. Beschäftigte

Anzahl	2013	2014	2015	2016	2017
Durchschnittliches Vollzeitäquivalent	0	0	1	1	k. A.
davon weiblich [%]			0	0	
davon männlich [%]			100	100	
davon nicht differenziert [%]			0	0	
davon schwerbehindert [%]			k. A.	k. A.	

10. Bilanzdaten / Vermögensdaten

Nr.	Position in [Tsd. €]	2013	2014	2015	2016	2017
	AKTIVA					
1	Anlagevermögen	1	1	0	0	
2	Umlaufvermögen	455	490	461	328	
3	Sonstiges	0	0	0	46	
4	Summe Aktiva	456	491	461	373	
	PASSIVA					
5	Eigenkapital	321	296	304	223	
6	Gezeichnetes Kapital	101	106	94	81	
7	Rücklagen	219	190	210	38	
9	Gewinn- und Verlustvortrag	0	0	0	53	
10	Ergebnis	0	0	0	51	
12	Verbindlichkeiten	135	195	156	151	
13	Verbindlichkeiten gegenüber Gesellschaftern	0	31	0	0	
14	Andere Verbindlichkeiten	135	163	156	151	
15	Sonstiges	0	0	0	0	
16	Summe Passiva	456	491	461	373	k. A.
	Bilanzkennzahlen					
17	Eigenkapitalquote [%]	70,36	60,3	66,09	59,63	
18	Verschuldungsgrad [%]	29,64	39,7	33,91	40,37	
19	Eigenkapitalverzinsung [%]	35,68	24,4	35,57	23,07	
20	Eigenkapitalverzinsung vor Gewinnabführung / Zuschuss [%]	35,68	24,4	35,57	23,07	

11. Daten der Erfolgsrechnung / Haushaltsdaten

Nr.	Position in [Tsd. €]	2013	2014	2015	2016	2017
1	Erlöse/Gebühren/Entgelte	572	625	733	565	
2	Sonstige Erträge/Einnahmen	0	0	0	0	
3	Summe Erträge/Einnahmen	572	625	733	565	
4	Sachaufwand/-ausgaben	-386	-526	-562	-450	
5	Personalaufwand/-ausgaben	0	0	-36	-51	
6	Abschreibungen	0	0	0	0	
8	Sonstiger Aufwand/Ausgaben	-42	-9	0	0	
9	Summe Aufwand/Ausgaben	-429	-535	-598	-501	
10	Betriebs-/Haushaltsergebnis	143	90	135	64	
11	Finanzergebnis	0	0	0	0	
12	Ergebnis der gewöhnlichen Geschäftstätigkeit	143	90	135	64	
13	Außerordentliches Ergebnis	0	0	0		
14	Steuern	-29	-18	-27	-13	
15	Zwischenergebnis	114	72	108	51	
18	Jahresüberschuss/-fehlbetrag	114	72	108	51	k. A.
	Betriebskennzahlen					
19	Deckungsgrad [%]	133,38	116,87	122,63	112,81	

12. Städtische Garantieverpflichtungen

nein

13. Finanzielle Zielvorgaben

nein

14. Finanzhilfedaten

Dieser Betrieb erhält von der Landeshauptstadt München keine Finanzhilfen.

15. Kreditaufnahmen

keine Angaben

1. Betrieb

Name GEC German Exposition Corporation International GmbH		UA
Rechtsform (einschließlich Zusatz) GmbH		Fachreferat nicht vorhanden
Gemeinnützigkeit nein		Betreuungsreferat Referat für Arbeit und Wirtschaft

2. Gesellschafter

Stamm- / Grundkapital:	150 [Tsd. €]	
Gesellschafter / Eigentümer	[Tsd. €]	%
Messe München GmbH (siehe auch dort)	50	33,33
Messe Düsseldorf GmbH	50	33,33
Deutsche Messe AG	50	33,33

3. Vertreter und Organe

Siehe Punkt 5 und 6

4. Gegenstand und Aufgaben des Betriebes

Gegenstand und Aufgabe des Betriebes ist die Organisation von Messen im Ausland, die Beteiligung an in- und ausländischen Unternehmen im Bereich des Messewesens und eine Beteiligung an dem Joint Venture-Unternehmen "Shanghai International Expo Centre" in Shanghai. Der öffentliche Zweck ergibt sich durch Unterstützung der Messe München GmbH bei der Absicherung von Eigenveranstaltungen und Hilfestellung für deutsche Unternehmen an der Marktteilnahme im Ausland.

5. Bezeichnung der Vertretung

Vertretung	Name	Aufgabe	Bezüge 2016 [Tsd. €]
Geschäftsführung	Dr. Clemens Schütte	Abteilungsleiter, Messe Düsseldorf GmbH	
	Dr. Andreas Gruchow	Vorstand, Deutsche Messe AG, Hannover	
	Stefan Rummel	Geschäftsführer, Messe München GmbH	
	Werner Krabec	Abteilungsleiter, Messe Düsseldorf GmbH	

zur Vertretung Geschäftsführung :

Basierend auf Art. 94 Abs. 3 GO i. V. m. §§ 285 Nr. 9a, 286 Abs. 4 HGB wurde die Angabe der Bezüge von den Geschäftsführern verweigert.

6. Mitglieder der Beschlussorgane

Beschlussorgan	Name - Funktion
Gesellschafterversammlung	Dr. Clemens Schütte - Chairman of the Board
	Dr. Andreas Gruchow - Director
	Stefan Rummel - Director
	Werner Krabec - Director
	-
	-

zu Dr. Clemens Schütte:
bis 31.12.2016

7. Unterbeteiligungen

Beteiligung an	Kapitalanteil		Ergebnis [Tsd. €]
	[Tsd. €]	[%]	
Shanghai New International Expo Centre Co., Ltd. (siehe auch dort)	67.726	50	65.321

8. Leistungsdaten

Leistungen	2013	2014	2015	2016	2017
nicht ausgewiesen					

zu nicht ausgewiesen:

Es werden keine Einzelleistungen dargestellt, sondern auf Gegenstand und Aufgaben des Betriebes verwiesen.

9. Beschäftigte

Anzahl	2013	2014	2015	2016	2017
Durchschnittliches Vollzeitäquivalent	0	1	1	1	k. A.
davon weiblich [%]		0	0	0	
davon männlich [%]		100	100	100	
davon nicht differenziert [%]		0	0	0	
davon schwerbehindert [%]		k. A.	k. A.	k. A.	

10. Bilanzdaten / Vermögensdaten

Nr.	Position in [Tsd. €]	2013	2014	2015	2016	2017
	AKTIVA					
1	Anlagevermögen	44.800	44.800	44.800	44.800	
2	Umlaufvermögen	3.468	5.241	5.913	7.275	
3	Sonstiges	111	111	0	0	
4	Summe Aktiva	48.379	50.152	50.712	52.075	
	PASSIVA					
5	Eigenkapital	48.187	50.060	50.619	51.886	
6	Gezeichnetes Kapital	150	150	150	150	
7	Rücklagen	48.037	49.910	50.469	51.736	
8	Sonstige EK-Posten	0	0	0	0	
9	Gewinn- und Verlustvortrag	0	0	0	0	
10	Ergebnis	0	0	0	0	
11	Rückstellungen	93	67	74	80	
12	Verbindlichkeiten	99	25	19	110	
13	Verbindlichkeiten gegenüber Gesellschaftern	0	0	0	92	
14	Andere Verbindlichkeiten	99	25	19	18	
15	Sonstiges	0	0	0	0	
16	Summe Passiva	48.379	50.152	50.712	52.075	k. A.
	Bilanzkennzahlen					
17	Eigenkapitalquote [%]	99,6	99,82	99,82	99,64	
18	Verschuldungsgrad [%]	0,4	0,18	0,18	0,36	
19	Eigenkapitalverzinsung [%]	21,84	24,72	36,67	22,68	
20	Eigenkapitalverzinsung vor Gewinnabführung / Zuschuss [%]	21,84	24,72	36,67	22,68	

11. Daten der Erfolgsrechnung / Haushaltsdaten

Nr.	Position in [Tsd. €]	2013	2014	2015	2016	2017
1	Erlöse/Gebühren/Entgelte	30	33	0	30	
2	Sonstige Erträge/Einnahmen	113	299	54	39	
3	Summe Erträge/Einnahmen	143	331	54	69	
4	Sachaufwand/-ausgaben	0	0	0	0	
5	Personalaufwand/-ausgaben	-125	-142	-135	-120	
6	Abschreibungen					
8	Sonstiger Aufwand/Ausgaben	-569	-482	-295	-272	
9	Summe Aufwand/Ausgaben	-694	-624	-430	-392	
10	Betriebs-/Haushaltsergebnis	-551	-293	-377	-322	
11	Finanzergebnis	12.319	14.105	21.041	13.436	
12	Ergebnis der gewöhnlichen Geschäftstätigkeit	11.768	13.812	20.665	13.113	
13	Außerordentliches Ergebnis	0	0	0		
14	Steuern	-1.242	-1.439	-2.105	-1.347	
15	Zwischenergebnis	10.526	12.373	18.560	11.766	
18	Jahresüberschuss/-fehlbetrag	10.526	12.373	18.560	11.766	k. A.
	Betriebskennzahlen					
19	Deckungsgrad [%]	20,56	53,06	12,46	17,64	

12. Städtische Garantieverpflichtungen

keine

13. Finanzielle Zielvorgaben

keine

14. Finanzhilfedaten

Dieser Betrieb erhält von der Landeshauptstadt München keine Finanzhilfen.

15. Kreditaufnahmen

Nr.	Position in [Tsd. €]	2013	2014	2015	2016	2017
1	Kredit 1	0	0	0	0	0

1. Betrieb

Name Shanghai New International Expo Centre Co. Ltd. (SNIEC)	UA
Rechtsform (einschließlich Zusatz) Limited liability company (GmbH)	Fachreferat nicht vorhanden
Gemeinnützigkeit nein	Betreuungsreferat Referat für Arbeit und Wirtschaft

2. Gesellschafter

Stamm- / Grundkapital:	130.644 [Tsd. €]	
Gesellschafter / Eigentümer	[Tsd. €]	%
GEC German Exposition Corporation International GmbH (siehe auch dort)	65.326	50
Shanghai Pudong Land Development (Holding) Co.	65.318	50

3. Vertreter und Organe

Siehe Punkt 5 und 6

4. Gegenstand und Aufgaben des Betriebes

Bau und Betrieb eines Messegeländes in Shanghai (VRC). Der öffentliche Zweck ergibt sich durch Unterstützung der Messe München GmbH bei der Absicherung der Eigenveranstaltungen und Hilfestellung für deutsche Unternehmen an der Marktteilnahme Chinas.

5. Bezeichnung der Vertretung

Vertretung	Name	Aufgabe	Bezüge 2016 [Tsd. €]
Geschäftsführung	Michael Kruppe	General Manager	
	Zhou Luping	Deputy General Manager	

zur Vertretung Geschäftsführung:

Basierend auf Art. 94 Abs. 3 GO i. V. m. §§ 285 Nr. 9a, 286 Abs. 4 HGB wurde die Angabe der Bezüge von den Geschäftsführern verweigert.

6. Mitglieder der Beschlussorgane

Beschlussorgan	Name - Funktion
Board of Directors	Li Jinzhao - Chairman of the Board / Director
	Zhou Luping - Director
	Xu Erjin - Director
	Dr. Andreas Gruchow - Director
	Stefan Rummel - Director
	-
	-

7. Unterbeteiligungen

keine

8. Leistungsdaten

Leistungen	2013	2014	2015	2016	2017
nicht ausgewiesen					

zu nicht ausgewiesen:

Es werden keine Einzelleistungen dargestellt, sondern auf Gegenstand und Aufgaben des Betriebes verwiesen.

9. Beschäftigte

Anzahl	2013	2014	2015	2016	2017
Durchschnittliches Vollzeitäquivalent	0	0	0	161	k. A.
davon nicht differenziert [%]				100	
davon schwerbehindert [%]				k. A.	

10. Bilanzdaten / Vermögensdaten

Nr.	Position in [Tsd. €]	2013	2014	2015	2016	2017
	AKTIVA					
1	Anlagevermögen	354.224	372.651	375.376	341.065	
2	Umlaufvermögen	38.065	51.378	46.654	53.626	
3	Sonstiges	202	0	0	0	
4	Summe Aktiva	392.491	424.029	422.031	394.691	
	PASSIVA					
5	Eigenkapital	213.055	243.698	247.582	133.883	
6	Gezeichnetes Kapital	114.543	126.905	135.445	18.503	
7	Rücklagen	4.238	116.793	112.137	115.380	
8	Sonstige EK-Posten	0	0	0	0	
9	Gewinn- und Verlustvortrag	94.274	0	0	0	
10	Ergebnis	0	0	0	0	
11	Rückstellungen	0	0	0	0	
12	Verbindlichkeiten	170.386	180.331	174.449	152.497	
13	Verbindlichkeiten gegenüber Gesellschaftern	0	0	0	0	
14	Andere Verbindlichkeiten	170.386	180.331	174.449	152.497	
15	Sonstiges	9.050	0	0	0	
16	Summe Passiva	392.491	424.029	422.031	286.380	k. A.
	Bilanzkennzahlen					
17	Eigenkapitalquote [%]	54,28	57,47	58,66	46,75	
18	Verschuldungsgrad [%]	45,72	42,53	41,34	53,25	
19	Eigenkapitalverzinsung [%]	15,94	16,44	11,79	29,21	
20	Eigenkapitalverzinsung vor Gewinnabführung / Zuschuss [%]	15,94	16,44	11,79	29,21	

11. Daten der Erfolgsrechnung / Haushaltsdaten

Nr.	Position in [Tsd. €]	2013	2014	2015	2016	2017
1	Erlöse/Gebühren/Entgelte	117.599	138.002	116.178	128.491	
2	Sonstige Erträge/Einnahmen	2.834	2.815	2.912	2.960	
3	Summe Erträge/Einnahmen	120.433	140.817	119.091	131.451	
4	Sachaufwand/-ausgaben	-60.301	-71.523	-67.716	-66.855	
5	Personalaufwand/-ausgaben	0	0	0	0	
6	Abschreibungen	0	0	0	0	
8	Sonstiger Aufwand/Ausgaben	-8.201	-8.067	-5.911	-4.562	
9	Summe Aufwand/Ausgaben	-68.502	-79.590	-73.627	-71.418	
10	Betriebs-/Haushaltsergebnis	51.931	61.227	45.463	60.033	
11	Finanzergebnis	0	0	0	0	
12	Ergebnis der gewöhnlichen Geschäftstätigkeit	51.931	61.227	45.463	60.033	
13	Außerordentliches Ergebnis	0	0	0		
14	Steuern	-17.978	-21.166	-16.265	-20.921	
15	Zwischenergebnis	33.953	40.061	29.198	39.112	
16	Aufwendungen aus Gewinnabführung	0	0	0	0	
17	Zuschüsse der Eigentümer	0	0	0	0	
18	Jahresüberschuss/-fehlbetrag	33.953	40.061	29.198	39.112	k. A.
	Betriebskennzahlen					
19	Deckungsgrad [%]	175,81	176,93	161,75	184,06	

zu Personalaufwand/-ausgaben:
in Sachaufwand enthalten, kein separater Ausweis in G+V

12. Städtische Garantieverpflichtungen

keine

13. Finanzielle Zielvorgaben

keine

14. Finanzhilfedaten

Dieser Betrieb erhält von der Landeshauptstadt München keine Finanzhilfen.

15. Kreditaufnahmen

Nr.	Position in [Tsd. €]	2013	2014	2015	2016	2017
1	Kredit 1	0	0	0	0	0

1. Betrieb

Name IMAG GmbH		UA
Rechtsform (einschließlich Zusatz) GmbH		Fachreferat nicht vorhanden
Gemeinnützigkeit nein		Betreuungsreferat Referat für Arbeit und Wirtschaft

2. Gesellschafter

Stamm- / Grundkapital:	102 [Tsd. €]	Anteile	
Gesellschafter / Eigentümer		[Tsd. €]	%
Messe München GmbH (siehe auch dort)		102	100

3. Vertreter und Organe

Siehe Punkt 5 und 6

4. Gegenstand und Aufgaben des Betriebes

Gegenstand des Unternehmens ist die Wahrnehmung von Aufgaben des Messe- und Ausstellungswesens auf wirtschaftlichem, wissenschaftlichem und kulturellem Gebiet insbesondere im Ausland. Hierzu gehört insbesondere Durchführung von Messen, Ausstellungen, Kongressen und sonstigen ähnlichen geeigneten Veranstaltungen im In- und Ausland; Vorbereitung, Organisation und Durchführung deutscher Beteiligungen bei ausländischen Messen und Ausstellungen und ausländischer Beteiligung bei deutschen Messen und Ausstellungen; Durchführung von Verkaufsförderungsmaßnahmen und PR-Aktionen im In- und Ausland; Consulting für den Bereich Messen und Ausstellungen im In- und Ausland, Erbringung von Serviceleistungen für Aussteller und Dritte auf Messen im In- und Ausland; Aussteller- und Besucherakquisition für Drittveranstaltungen

5. Bezeichnung der Vertretung

Vertretung	Name	Aufgabe	Bezüge 2016 [Tsd. €]
Geschäftsführung	Peter Bergleiter	Geschäftsführer	
	Gabriele Kraus	Prokuristin	

zur Vertretung Geschäftsführung:

Ist nur ein Geschäftsführer bestellt, vertritt er die Gesellschaft alleine. Sind mehrere Geschäftsführer bestellt wird Gesellschaft durch zwei Geschäftsführer oder durch einen Geschäftsführer gemeinsam mit einem Prokuristen vertreten.

6. Mitglieder der Beschlussorgane

Beschlussorgan	Name - Funktion
Gesellschafterversammlung	Stefan Rummel - Vorsitzender, Vertreter des Gesellschafters Messe München GmbH
	Gerhard Gerritzen - Vertreter des Gesellschafters Messe München GmbH
	-
	-

zu Gesellschafterversammlung:
Messe München GmbH wird durch zwei Geschäftsführer vertreten.

7. Unterbeteiligungen

keine

8. Leistungsdaten

Leistungen	2013	2014	2015	2016	2017
nicht ausgewiesen					

zu nicht ausgewiesen:

Es werden keine Einzelleistungen dargestellt, sondern auf Gegenstand und Aufgaben des Betriebes verwiesen.

9. Beschäftigte

Anzahl	2013	2014	2015	2016	2017
Durchschnittliches Vollzeitäquivalent	33	23	24	26	k. A.
davon weiblich [%]			70,83	73,08	
davon männlich [%]			29,17	26,92	
davon nicht differenziert [%]	100	100	0	0	
davon schwerbehindert [%]	k. A.	k. A.	k. A.	k. A.	

10. Bilanzdaten / Vermögensdaten

Nr.	Position in [Tsd. €]	2013	2014	2015	2016	2017
	AKTIVA					
1	Anlagevermögen	73	85	52	38	
2	Umlaufvermögen	5.651	4.601	4.948	5.861	
3	Sonstiges	10	2	5	10	
4	Summe Aktiva	5.734	4.688	5.005	5.909	
	PASSIVA					
5	Eigenkapital	281	281	281	281	
6	Gezeichnetes Kapital	102	102	102	102	
7	Rücklagen	179	179	179	179	
8	Sonstige EK-Posten	0	0	0	0	
9	Gewinn- und Verlustvortrag	0	0	0	0	
10	Ergebnis	0	0	0	0	
11	Rückstellungen	2.941	2.439	2.490	2.512	
12	Verbindlichkeiten	2.028	1.968	2.234	3.116	
13	Verbindlichkeiten gegenüber Gesellschaftern	1.472	1.901	2.068	0	
14	Andere Verbindlichkeiten	555	66	166	3.116	
15	Sonstiges	483	0	0	0	
16	Summe Passiva	5.734	4.688	5.005	5.909	k. A.
	Bilanzkennzahlen					
17	Eigenkapitalquote [%]	4,9	6	5,62	4,76	
18	Verschuldungsgrad [%]	95,1	94	94,38	95,24	
19	Eigenkapitalverzinsung [%]	0	0	0	0	
20	Eigenkapitalverzinsung vor Gewinnabführung / Zuschuss [%]	499,42	2,2	326,96	-175,19	

11. Daten der Erfolgsrechnung / Haushaltsdaten

Nr.	Position in [Tsd. €]	2013	2014	2015	2016	2017
1	Erlöse/Gebühren/Entgelte	18.107	7.773	14.628	7.122	
2	Sonstige Erträge/Einnahmen	-2.226	858	-997	272	
3	Summe Erträge/Einnahmen	15.882	8.631	13.631	7.394	
4	Sachaufwand/-ausgaben	-11.342	-6.076	-9.925	-5.598	
5	Personalaufwand/-ausgaben	-2.428	-1.679	-1.811	-1.576	
6	Abschreibungen	-50	-35	-34	-19	
8	Sonstiger Aufwand/Ausgaben	-801	-738	-855	-625	
9	Summe Aufwand/Ausgaben	-14.621	-8.529	-12.625	-7.818	
10	Betriebs-/Haushaltsergebnis	1.260	102	1.006	-424	
11	Finanzergebnis	145	-92	-85	-53	
12	Ergebnis der gewöhnlichen Geschäftstätigkeit	1.405	10	921	-477	
13	Außerordentliches Ergebnis	0	0	0		
14	Steuern	0	-3	-1	-16	
15	Zwischenergebnis	1.404	6	919	-493	
16	Aufwendungen aus Gewinnabführung	-1.404	-6	-919	0	
17	Zuschüsse der Eigentümer	0	0	0	493	
18	Jahresüberschuss/-fehlbetrag	0	0	0	0	k. A.
	Betriebskennzahlen					
19	Deckungsgrad [%]	108,62	101,2	107,97	94,57	

12. Städtische Garantieverpflichtungen

keine

13. Finanzielle Zielvorgaben

keine

14. Finanzhilfedaten

Dieser Betrieb erhält von der Landeshauptstadt München keine Finanzhilfen.

15. Kreditaufnahmen

Nr.	Position in [Tsd. €]	2013	2014	2015	2016	2017
1	Kredit 1	0	0	0	0	0

1. Betrieb

Name Meplan GmbH		UA
Rechtsform (einschließlich Zusatz) GmbH		Fachreferat nicht vorhanden
Gemeinnützigkeit nein		Betreuungsreferat Referat für Arbeit und Wirtschaft

2. Gesellschafter

Stamm- / Grundkapital:	51 [Tsd. €]	
Gesellschafter / Eigentümer	[Tsd. €]	Anteile %
Messe München GmbH (siehe auch dort)	43	85
GHM Gesellschaft für Handwerksmessen mbH	8	15

3. Vertreter und Organe

Siehe Punkt 5 und 6

4. Gegenstand und Aufgaben des Betriebes

Gegenstand des Unternehmens ist der Betrieb eines Messeserviceunternehmens auf dem Gebiet des Messebaus. Aufgaben des Unternehmens ist insbesondere die Entwicklung von Konzepten, die Planung, die Organisation, Koordination und der Vertrieb von Standbauleistungen im In- und Ausland und die entsprechende Betreuung von Kunden.

5. Bezeichnung der Vertretung

Vertretung	Name	Aufgabe	Bezüge 2016 [Tsd. €]
Geschäftsführung	Ute-Désirée Hagedorn	Vorsitzende der Geschäftsführung (bis zum 20.05.2016)	
	Dr. Michael Pöllmann	Geschäftsführer (Alleingeschäftsführer seit dem 21.05.2016)	

zur Vertretung Geschäftsführung:

Ist nur ein Geschäftsführer bestellt, vertritt er die Gesellschaft alleine. Sind mehrere Geschäftsführer bestellt wird Gesellschaft durch zwei Geschäftsführer oder durch einen Geschäftsführer gemeinsam mit einem Prokuristen vertreten.

6. Mitglieder der Beschlussorgane

Beschlussorgan	Name - Funktion
Gesellschafterversammlung	Klaus Dittrich - Vorsitzender, Vertreter MMG
	Gerhard Gerritzen - Vertreter, MMG
	Dieter Dohr - Vertreter, GHM
	Klaus Plaschka - Vertreter, GHM
	-
	-

zu Gesellschafterversammlung:

MMG wird durch zwei Geschäftsführer vertreten. Herr Dohr kann die GHM auch alleine vertreten.

7. Unterbeteiligungen

keine

8. Leistungsdaten

Leistungen	2013	2014	2015	2016	2017
nicht ausgewiesen					

zu nicht ausgewiesen:

Es werden keine Einzelleistungen dargestellt, sondern auf Gegenstand und Aufgaben des Betriebes verwiesen.

9. Beschäftigte

Anzahl	2013	2014	2015	2016	2017
Durchschnittliches Vollzeitäquivalent	46	57	68	102	k. A.
davon weiblich [%]			67,65	31,37	
davon männlich [%]			32,35	68,63	
davon nicht differenziert [%]	100	100	0	0	
davon schwerbehindert [%]	k. A.	k. A.	k. A.	k. A.	

zu Durchschnittliches Vollzeitäquivalent:

Die Kennzahl "Durchschnittliches Vollzeitäquivalent" liegt nicht vor.

10. Bilanzdaten / Vermögensdaten

Nr.	Position in [Tsd. €]	2013	2014	2015	2016	2017
	AKTIVA					
1	Anlagevermögen	1.071	1.615	1.834	1.887	
2	Umlaufvermögen	1.348	1.521	2.314	1.668	
3	Sonstiges	63	30	65	54	
4	Summe Aktiva	2.482	3.165	4.214	3.609	
	PASSIVA					
5	Eigenkapital	119	119	119	119	
6	Gezeichnetes Kapital	51	51	51	51	
7	Rücklagen	0	0	0	0	
8	Sonstige EK-Posten	0	0	0	0	
9	Gewinn- und Verlustvortrag	68	68	68	68	
10	Ergebnis	0	0	0	0	
11	Rückstellungen	425	250	343	731	
12	Verbindlichkeiten	1.938	2.797	3.752	2.759	
13	Verbindlichkeiten gegenüber Gesellschaftern	1.112	2.047	3.083	1.769	
14	Andere Verbindlichkeiten	826	749	669	990	
15	Sonstiges	0	0	0	0	
16	Summe Passiva	2.482	3.165	4.214	3.609	k. A.
	Bilanzkennzahlen					
17	Eigenkapitalquote [%]	4,8	3,76	2,83	3,3	
18	Verschuldungsgrad [%]	95,2	96,24	97,17	96,7	
19	Eigenkapitalverzinsung [%]	0	0	0	0	
20	Eigenkapitalverzinsung vor Gewinnabführung / Zuschuss [%]	938,98	279,78	459,04	397,58	

11. Daten der Erfolgsrechnung / Haushaltsdaten

Nr.	Position in [Tsd. €]	2013	2014	2015	2016	2017
1	Erlöse/Gebühren/Entgelte	23.857	21.810	27.781	30.153	
2	Sonstige Erträge/Einnahmen	147	108	126	0	
3	Summe Erträge/Einnahmen	24.003	21.919	27.907	30.153	
4	Sachaufwand/-ausgaben	-18.554	-16.442	-21.278	-21.842	
5	Personalaufwand/-ausgaben	-3.073	-3.401	-4.146	-4.490	
6	Abschreibungen	-244	-391	-533	-548	
8	Sonstiger Aufwand/Ausgaben	-1.151	-1.352	-1.380	-2.728	
9	Summe Aufwand/Ausgaben	-23.021	-21.586	-27.337	-29.608	
10	Betriebs-/Haushaltsergebnis	982	333	570	545	
11	Finanzergebnis	172	15	-2	-5	
12	Ergebnis der gewöhnlichen Geschäftstätigkeit	1.155	348	568	540	
13	Außerordentliches Ergebnis	0	0	0		
14	Steuern	-36	-14	-21	-66	
15	Zwischenergebnis	1.119	333	547	474	
16	Aufwendungen aus Gewinnabführung	-1.119	-333	-547	-474	
17	Zuschüsse der Eigentümer	0	0	0	0	
18	Jahresüberschuss/-fehlbetrag	0	0	0	0	k. A.
	Betriebskennzahlen					
19	Deckungsgrad [%]	104,27	101,54	102,08	101,84	

12. Städtische Garantieverpflichtungen

keine

13. Finanzielle Zielvorgaben

keine

14. Finanzhilfedaten

Dieser Betrieb erhält von der Landeshauptstadt München keine Finanzhilfen.

15. Kreditaufnahmen

Nr.	Position in [Tsd. €]	2013	2014	2015	2016	2017
1	Kredit 1	0	0	0	0	0

1. Betrieb

Name MMI Asia (Hong Kong) Ltd.	UA
Rechtsform (einschließlich Zusatz) company limited by shares	Fachreferat nicht vorhanden
Gemeinnützigkeit nein	Betreuungsreferat Referat für Arbeit und Wirtschaft

Kein operatives Geschäft, die Gesellschaft ist seit dem 1.1.2017 ruhend gestellt.

2. Gesellschafter

Stamm- / Grundkapital:	1 [Tsd. €]		Anteile	
Gesellschafter / Eigentümer			[Tsd. €]	%
Messe München GmbH (siehe auch dort)			1	100

3. Vertreter und Organe

Siehe Punkt 5 und 6

4. Gegenstand und Aufgaben des Betriebes

Aussteller- und Besucherwerbung, Koordination der Aktivitäten der Auslandsvertreter und Erbringung von Serviceleistungen für Aussteller und Besucher in Hongkong für den Messeplatz München und die Auslandsmessen des Konzerns Messe München GmbH. Der öffentliche Zweck ergibt sich aus den oben genannten Ausführungen. Zur Zeit kein operatives Geschäft.

5. Bezeichnung der Vertretung

Vertretung	Name	Aufgabe	Bezüge 2016 [Tsd. €]
Geschäftsführung	Loh Wai Keong	General Manager	

zur Vertretung Geschäftsführung:

Basierend auf Art. 94 Abs. 3 GO i. V. m. §§ 285 Nr. 9a, 286 Abs. 4 HGB wurde die Angabe der Bezüge von den Geschäftsführern verweigert.

6. Mitglieder der Beschlussorgane

Beschlussorgan	Name - Funktion
Board of Directors	Stefan Patrick Rummel - Director und Chairman of the Board
	Dr. Reinhard Pfeiffer - Director
	Falk Senger - Director
	-
	-

zu Dr. Reinhard Pfeiffer: bis 01.05.2016

zu Falk Senger: ab 01.05.2016

7. Unterbeteiligungen

keine

8. Leistungsdaten

Bei den Daten für 2016 handelt es sich um Zahlen aus einem vorläufigen Jahresabschluss.

Leistungen	2013	2014	2015	2016	2017
nicht ausgewiesen					

zu nicht ausgewiesen:

kein operatives Geschäft, Abschluss HK in Singapore integriert

9. Beschäftigte

Bei den Daten für 2016 handelt es sich um Zahlen aus einem vorläufigen Jahresabschluss.

Anzahl	2013	2014	2015	2016	2017
Durchschnittliches Vollzeitäquivalent	0	0	0	0	
davon nicht differenziert [%]					

zu Durchschnittliches Vollzeitäquivalent:

zu 2016, 2017: kein operatives Geschäft, die Gesellschaft ist seit dem 01.01.2017 ruhend gestellt

10. Bilanzdaten / Vermögensdaten

Bei den Daten für 2016 handelt es sich um Zahlen aus einem vorläufigen Jahresabschluss.

Nr.	Position in [Tsd. €]	2013	2014	2015	2016	2017
	AKTIVA					
1	Anlagevermögen					
2	Umlaufvermögen	3	0	-9		
3	Sonstiges	0	0	0		
4	Summe Aktiva	3	0	-9		
	PASSIVA					
5	Eigenkapital	3	0	-9		
6	Gezeichnetes Kapital	1	1	1		
7	Rücklagen	2	0	0		
8	Sonstige EK-Posten	0	-1	0		
9	Gewinn- und Verlustvortrag	0	0	-10		
10	Ergebnis	0	0	0		
11	Rückstellungen	0	0	0		
12	Verbindlichkeiten	0	0	0		
14	Andere Verbindlichkeiten	0	0	0		
15	Sonstiges	0	0	0		
16	Summe Passiva	3	0	-9		
	Bilanzkennzahlen					
17	Eigenkapitalquote [%]	100	100	100		
18	Verschuldungsgrad [%]	0	0	0		
19	Eigenkapitalverzinsung [%]	-103,45				
20	Eigenkapitalverzinsung vor Gewinnabführung / Zuschuss [%]	-103,45				

zu 2016, 2017: kein operatives Geschäft, die Gesellschaft ist seit dem 01.01.2017 ruhend gestellt

11. Daten der Erfolgsrechnung / Haushaltsdaten

Bei den Daten für 2016 handelt es sich um Zahlen aus einem vorläufigen Jahresabschluss.

Nr.	Position in [Tsd. €]	2013	2014	2015	2016	2017
1	Erlöse/Gebühren/Entgelte					
2	Sonstige Erträge/Einnahmen	0	0	0		
3	Summe Erträge/Einnahmen	0	0	0		
4	Sachaufwand/-ausgaben	0	-4	0		
8	Sonstiger Aufwand/Ausgaben	-3	0	-9		
9	Summe Aufwand/Ausgaben	-3	-4	-9		
10	Betriebs-/Haushaltsergebnis	-3	-4	-9		
11	Finanzergebnis	0	0	0		
12	Ergebnis der gewöhnlichen Geschäftstätigkeit	-3	-4	-9		
13	Außerordentliches Ergebnis	0	0	0		
15	Zwischenergebnis	-3	-4	-9		
18	Jahresüberschuss/-fehlbetrag	-3	-4	-9		
	Betriebskennzahlen					
19	Deckungsgrad [%]	0	0	0		

zu Jahresüberschuss/-fehlbetrag:

zu 2013: kein operatives Geschäft; Abschluss HK in MMI Singapore integriert

2015: kein operatives Geschäft; Abschluss MMI HK in MMI Singapur integriert

zu 2016, 2017: kein operatives Geschäft, die Gesellschaft ist seit dem 01.01.2017 ruhend gestellt

12. Städtische Garantieverpflichtungen

keine

13. Finanzielle Zielvorgaben

keine

14. Finanzhilfedaten

Dieser Betrieb erhält von der Landeshauptstadt München keine Finanzhilfen.

15. Kreditaufnahmen

Bei den Daten für 2016 handelt es sich um Zahlen aus einem vorläufigen Jahresabschluss.

Nr.	Position in [Tsd. €]	2013	2014	2015	2016	2017
1	Kredit 1	0	0	0	0	0

1. Betrieb

Name MMI Asia Pte. Ltd. - Singapur	UA
Rechtsform (einschließlich Zusatz) company limited by shares	Fachreferat nicht vorhanden
Gemeinnützigkeit nein	Betreuungsreferat Referat für Arbeit und Wirtschaft

2. Gesellschafter

Stamm- / Grundkapital:	33 [Tsd. €]	Anteile	
Gesellschafter / Eigentümer		[Tsd. €]	%
Messe München GmbH (siehe auch dort)		33	100

3. Vertreter und Organe

Siehe Punkt 5 und 6

4. Gegenstand und Aufgaben des Betriebes

Aussteller- und Besucherwerbung, Koordination der Aktivitäten der Auslandsvertreter und Erbringung von Serviceleistungen für Aussteller und Besucher in Südostasien für den Messeplatz München und die Auslandsmessen des Konzerns Messe München GmbH. Der öffentliche Zweck ergibt sich aus den oben genannten Ausführungen.

5. Bezeichnung der Vertretung

Vertretung	Name	Aufgabe	Bezüge 2016 [Tsd. €]
Management	Stefan Rummel	Director & Managing Director	

zur Vertretung Management:

Basierend auf Art. 94 Abs. 3 GO i. V. m. §§ 285 Nr. 9a, 286 Abs. 4 HGB wurde die Angabe der Bezüge von den Geschäftsführern verweigert.

6. Mitglieder der Beschlussorgane

Beschlussorgan	Name - Funktion
Board of Directors	Stefan Patrick Rummel - Director Chairman of the Board
	Dr. Reinhard Pfeiffer - Director
	Falk Senger - Director
	Loh Wai Keong - Director
	Birgitta von Dresky - Director
	Edwin Tan - Director
	-
-	

zu Dr. Reinhard Pfeiffer:
bis 01.05.2016

zu Loh Wai Keong:
bis 15.12.2015

zu Birgitta von Dresky:
bis 31.03.2017

zu Edwin Tan:
ab 01.04.2017

7. Unterbeteiligungen

Beteiligung an	Kapitalanteil		Ergebnis [Tsd. €]
	[Tsd. €]	[%]	
bC Expo India Pvt. Ltd. (siehe auch dort)	259	65	284
Jing Mu International Exhibition Co. Ltd Peking (siehe auch dort)	166	50	0
Messe Muenchen India Pvt. Ltd. (siehe auch dort)	257	67,14	52
Messe Muenchen Shanghai Co. Ltd. (siehe auch dort)	591	100	2

8. Leistungsdaten

Leistungen	2013	2014	2015	2016	2017
nicht ausgewiesen					

zu nicht ausgewiesen:

Es werden keine Einzelleistungen dargestellt, sondern auf Gegenstand und Aufgaben des Betriebes verwiesen.

9. Beschäftigte

Anzahl	2013	2014	2015	2016	2017
Durchschnittliches Vollzeitäquivalent	7	7	9	7	k. A.
davon weiblich [%]		85,71	77,78	100	
davon männlich [%]		14,29	22,22	0	
davon nicht differenziert [%]	100	0	0	0	
davon schwerbehindert [%]	k. A.	k. A.	k. A.	k. A.	

10. Bilanzdaten / Vermögensdaten

Nr.	Position in [Tsd. €]	2013	2014	2015	2016	2017
	AKTIVA					
1	Anlagevermögen	866	2.394	2.522	2.547	
2	Umlaufvermögen	2.019	11.983	8.774	27.461	
3	Sonstiges	0	0	0	0	
4	Summe Aktiva	2.885	14.377	11.296	30.008	
	PASSIVA					
5	Eigenkapital	2.885	14.073	10.997	29.637	
6	Gezeichnetes Kapital	29	31	32	33	
7	Rücklagen	2.857	14.042	10.965	29.604	
8	Sonstige EK-Posten	0	0	0	0	
9	Gewinn- und Verlustvortrag	0	0	0	0	
10	Ergebnis	0	0	0	0	
11	Rückstellungen	0	0	0	0	
12	Verbindlichkeiten	0	287	299	371	
13	Verbindlichkeiten gegenüber Gesellschaftern	0	0	0	0	
14	Andere Verbindlichkeiten	0	287	299	371	
15	Sonstiges	0	16	0	0	
16	Summe Passiva	2.885	14.377	11.296	30.008	k. A.
	Bilanzkennzahlen					
17	Eigenkapitalquote [%]	100	97,89	97,35	98,76	
18	Verschuldungsgrad [%]	0	2,11	2,65	1,24	
19	Eigenkapitalverzinsung [%]	-18,22	77,25	165,86	62,45	
20	Eigenkapitalverzinsung vor Gewinnabführung / Zuschuss [%]	-18,22	77,25	165,86	62,45	

11. Daten der Erfolgsrechnung / Haushaltsdaten

Nr.	Position in [Tsd. €]	2013	2014	2015	2016	2017
1	Erlöse/Gebühren/Entgelte	1.329	1.784	1.243	1.447	
2	Sonstige Erträge/Einnahmen	198	58	20.563	0	
3	Summe Erträge/Einnahmen	1.527	1.842	21.806	1.447	
4	Sachaufwand/-ausgaben	-665	-949	-673	-1.160	
5	Personalaufwand/-ausgaben	-735	-443	-316	-381	
6	Abschreibungen	-19	0	0	-30	
8	Sonstiger Aufwand/Ausgaben	-634	-632	-1.554	-281	
9	Summe Aufwand/Ausgaben	-2.052	-2.024	-2.543	-1.851	
10	Betriebs-/Haushaltsergebnis	-526	-183	19.263	-405	
11	Finanzergebnis	0	11.798	0	19.892	
12	Ergebnis der gewöhnlichen Geschäftstätigkeit	-526	11.615	19.263	19.487	
13	Außerordentliches Ergebnis	0	0	0		
14	Steuern	0	-743	-1.024	-979	
15	Zwischenergebnis	-526	10.872	18.239	18.508	
16	Aufwendungen aus Gewinnabführung	0	0	0	0	
17	Zuschüsse der Eigentümer	0	0	0	0	
18	Jahresüberschuss/-fehlbetrag	-526	10.872	18.239	18.508	k. A.
	Betriebskennzahlen					
19	Deckungsgrad [%]	74,38	90,98	857,54	78,14	

12. Städtische Garantieverpflichtungen

keine

13. Finanzielle Zielvorgaben

keine

14. Finanzhilfedaten

Dieser Betrieb erhält von der Landeshauptstadt München keine Finanzhilfen.

15. Kreditaufnahmen

Nr.	Position in [Tsd. €]	2013	2014	2015	2016	2017
1	Kredit 1	0	0	0	0	0

1. Betrieb

Name bC Expo India Pvt. Ltd., Mumbai/Indien		UA
Rechtsform (einschließlich Zusatz) Private Limited		Fachreferat nicht vorhanden
Gemeinnützigkeit nein		Betreuungsreferat Referat für Arbeit und Wirtschaft

2. Gesellschafter

Stamm- / Grundkapital:	398 [Tsd. €]	
Gesellschafter / Eigentümer	[Tsd. €]	%
MMI Asia Pte. Ltd. (siehe auch dort)	259	65
AEM Services LLC	139	35

3. Vertreter und Organe

Siehe Punkt 5 und 6

4. Gegenstand und Aufgaben des Betriebes

Veranstaltung von Messen und Kongressen in Indien für Baumaschinen und Bauequipment.

5. Bezeichnung der Vertretung

Vertretung	Name	Aufgabe	Bezüge 2016 [Tsd. €]
Management	Igor Palka	CEO	

zu Igor Palka:
bis 30.04.2017

6. Mitglieder der Beschlussorgane

Beschlussorgan	Name - Funktion
Board of Directors	Stefan Rummel - Chairman of the Board / Director
	Collin Davis - Board member / Director
	Megan Tanel - Board member / Director
	-
	-

zu Megan Tanel:
bis 06.04.2017

7. Unterbeteiligungen

keine

8. Leistungsdaten

Leistungen	2013	2014	2015	2016	2017
nicht ausgewiesen					

zu nicht ausgewiesen:

Es werden keine Einzelleistungen dargestellt, sondern auf Gegenstand und Aufgaben des Betriebes verwiesen.

9. Beschäftigte

Anzahl	2013	2014	2015	2016	2017
Durchschnittliches Vollzeitäquivalent	10	11	1	1	k. A.
davon weiblich [%]	50	45,45	0	0	
davon männlich [%]	50	54,55	100	100	
davon nicht differenziert [%]	0	0	0	0	
davon schwerbehindert [%]	k. A.	k. A.	k. A.	k. A.	

10. Bilanzdaten / Vermögensdaten

Nr.	Position in [Tsd. €]	2013	2014	2015	2016	2017
	AKTIVA					
1	Anlagevermögen	279	140	227	203	
2	Umlaufvermögen	425	1.419	345	2.582	
3	Sonstiges	0	0	0	0	
4	Summe Aktiva	703	1.559	572	2.785	
	PASSIVA					
5	Eigenkapital	159	581	539	827	
6	Gezeichnetes Kapital	187	371	396	398	
7	Rücklagen	-28	210	143	429	
8	Sonstige EK-Posten	0	0	0	0	
9	Gewinn- und Verlustvortrag	0	0	0	0	
10	Ergebnis	0	0	0	0	
11	Rückstellungen	0	0	0	0	
12	Verbindlichkeiten	544	978	33	1.958	
13	Verbindlichkeiten gegenüber Gesellschaftern	0	0	0	0	
14	Andere Verbindlichkeiten	544	978	33	1.958	
15	Sonstiges	0	0	0	0	
16	Summe Passiva	703	1.559	572	2.785	k. A.
	Bilanzkennzahlen					
17	Eigenkapitalquote [%]	22,61	37,28	94,18	29,69	
18	Verschuldungsgrad [%]	77,39	62,72	5,82	70,31	
19	Eigenkapitalverzinsung [%]	-11,3	13,52	-14,87	34,39	
20	Eigenkapitalverzinsung vor Gewinnabführung / Zuschuss [%]	-11,3	13,52	-14,87	34,39	

11. Daten der Erfolgsrechnung / Haushaltsdaten

Nr.	Position in [Tsd. €]	2013	2014	2015	2016	2017
1	Erlöse/Gebühren/Entgelte	2.896	2.634	69	3.290	
2	Sonstige Erträge/Einnahmen	0	0	0	0	
3	Summe Erträge/Einnahmen	2.896	2.634	69	3.290	
4	Sachaufwand/-ausgaben	-2.593	-2.148	-10	-2.619	
5	Personalaufwand/-ausgaben	-152	-186	-134	-196	
6	Abschreibungen	-3	-3	-5	-2	
8	Sonstiger Aufwand/Ausgaben	-174	-61	-69	-75	
9	Summe Aufwand/Ausgaben	-2.922	-2.399	-218	-2.892	
10	Betriebs-/Haushaltsergebnis	-26	235	-149	398	
11	Finanzergebnis	0	0	0	22	
12	Ergebnis der gewöhnlichen Geschäftstätigkeit	-26	235	-149	420	
13	Außerordentliches Ergebnis	0	0	0		
14	Steuern	8	-156	69	-136	
15	Zwischenergebnis	-18	79	-80	284	
18	Jahresüberschuss/-fehlbetrag	-18	79	-80	284	k. A.
	Betriebskennzahlen					
19	Deckungsgrad [%]	99,12	109,8	31,56	113,76	

12. Städtische Garantieverpflichtungen

keine

13. Finanzielle Zielvorgaben

keine

14. Finanzhilfedaten

Dieser Betrieb erhält von der Landeshauptstadt München keine Finanzhilfen.

15. Kreditaufnahmen

keine Angaben

1. Betrieb

Name Jing Mu International Exhibition Co. Ltd., Beijing		UA
Rechtsform (einschließlich Zusatz) Ltd.	Fachreferat nicht vorhanden	
Gemeinnützigkeit nein	Betreuungsreferat Referat für Arbeit und Wirtschaft	

Die Gesellschaft befindet sich in Liquidation.

2. Gesellschafter

Stamm- / Grundkapital:	634 [Tsd. €]	
Gesellschafter / Eigentümer	Anteile	
	[Tsd. €]	%
MMI Asia Pte. Ltd. Singapur (siehe auch dort)	317	50
China International Exhibition Center Group Coporation, Beijing	317	50

3. Vertreter und Organe

Siehe Punkt 5 und 6

4. Gegenstand und Aufgaben des Betriebes

Gegenstand des Joint-Venture-Unternehmens ist die Bereitstellung von Marktinformationen, Beratungsservice und Dienstleistungen für internationale Ausstellungen und Messen in China und im Ausland sowie die Projektierung und Ausführung von Ausstellungsprojekten. Der öffentliche Zweck ergibt sich aus den genannten Ausführungen. Jing Mu ist Auslandsvertreter der MMG in China. Das Joint Venture ist auf 20 Jahre angelegt. Die Liquidation begann am 31. August 2015. Die Liquidation ist voraussichtlich Ende 2016 / Beginn 2017 abgeschlossen.

5. Bezeichnung der Vertretung

Vertretung	Name	Aufgabe	Bezüge 2016 [Tsd. €]
Geschäftsführung	Zhou Shu	Managing Director	
	Yu Liang	Deputy Managing Director	

zur Vertretung Geschäftsführung:

Basierend auf Art. 94 Abs. 3 GO i. V. m. §§ 285 Nr. 9a, 286 Abs. 4 HGB wurde die Angabe der Bezüge von den Geschäftsführern verweigert.

6. Mitglieder der Beschlussorgane

Beschlussorgan	Name - Funktion
Supervisor	Wolfgang Josef Huber Mulzer - Supervisor
	Zhang Tingting - Supervisor
	-
Board of Directors	Eugen Egetenmeir - Director and Chairman
	Chen Xiaoli - Director
	Miao Ligang - Director
	Zhang Shuqing - Director
	Zhou Shu - Director
	Thomas Löffler - Director
	-

7. Unterbeteiligungen

keine

8. Leistungsdaten

Bei den Daten für 2016 handelt es sich um Zahlen aus einem vorläufigen Jahresabschluss.

Leistungen	2013	2014	2015	2016	2017
nicht ausgewiesen					

zu nicht ausgewiesen:

Es werden keine Einzelleistungen dargestellt, sondern auf Gegenstand und Aufgaben des Betriebes verwiesen.

zu 2017: kein operatives Geschäft, die Gesellschaft befindet sich in Liquidation

9. Beschäftigte

Bei den Daten für 2016 handelt es sich um Zahlen aus einem vorläufigen Jahresabschluss.

Anzahl	2013	2014	2015	2016	2017
Durchschnittliches Vollzeitäquivalent	27	26	0		
davon weiblich [%]		84,62			
davon männlich [%]		15,38			
davon nicht differenziert [%]	100	0			
davon schwerbehindert [%]	k. A.	k. A.			

zu Durchschnittliches Vollzeitäquivalent:

zu 2016, 2017: kein operatives Geschäft, die Gesellschaft befindet sich in Liquidation

10. Bilanzdaten / Vermögensdaten

Bei den Daten für 2016 handelt es sich um Zahlen aus einem vorläufigen Jahresabschluss.

Nr.	Position in [Tsd. €]	2013	2014	2015	2016	2017
	AKTIVA					
1	Anlagevermögen	28	28	10		
2	Umlaufvermögen	4.329	5.841	5.122		
3	Sonstiges	0	0	0		
4	Summe Aktiva	4.357	5.869	5.132		
	PASSIVA					
5	Eigenkapital	2.519	3.961	4.710		
6	Gezeichnetes Kapital	556	616	658		
7	Rücklagen	1.963	43	4.052		
8	Sonstige EK-Posten	0	3.302	0		
9	Gewinn- und Verlustvortrag	0	0	0		
10	Ergebnis	0	0	0		
11	Rückstellungen	0	0	0		
12	Verbindlichkeiten	1.838	1.703	423		
13	Verbindlichkeiten gegenüber Gesellschaftern	0	249	0		
14	Andere Verbindlichkeiten	1.838	1.453	423		
15	Sonstiges	0	206	0		
16	Summe Passiva	4.357	5.869	5.132		
	Bilanzkennzahlen					
17	Eigenkapitalquote [%]	57,82	67,48	91,77		
18	Verschuldungsgrad [%]	42,18	32,52	8,23		
19	Eigenkapitalverzinsung [%]	53,7	28,45	10,25		
20	Eigenkapitalverzinsung vor Gewinnabführung / Zuschuss [%]	53,7	28,45	10,25		

zu 2016, 2017: kein operatives Geschäft, die Gesellschaft befindet sich in Liquidation

11. Daten der Erfolgsrechnung / Haushaltsdaten

Bei den Daten für 2016 handelt es sich um Zahlen aus einem vorläufigen Jahresabschluss.

Nr.	Position in [Tsd. €]	2013	2014	2015	2016	2017
1	Erlöse/Gebühren/Entgelte	2.777	2.684	1.992		
2	Sonstige Erträge/Einnahmen	0	0	114		
3	Summe Erträge/Einnahmen	2.777	2.684	2.105		
4	Sachaufwand/-ausgaben	-129	-67	-63		
5	Personalaufwand/-ausgaben	-824	-955	-1.189		
6	Abschreibungen	0	0	0		
8	Sonstiger Aufwand/Ausgaben	0	-77	-120		
9	Summe Aufwand/Ausgaben	-953	-1.099	-1.372		
10	Betriebs-/Haushaltsergebnis	1.824	1.585	734		
11	Finanzergebnis	0	0	0		
12	Ergebnis der gewöhnlichen Geschäftstätigkeit	1.824	1.585	734		
13	Außerordentliches Ergebnis	0	0	0		
14	Steuern	-471	-458	-251		
15	Zwischenergebnis	1.353	1.127	483		
16	Aufwendungen aus Gewinnabführung	0	0	0		
17	Zuschüsse der Eigentümer	0	0	0		
18	Jahresüberschuss/-fehlbetrag	1.353	1.127	483		
	Betriebskennzahlen					
19	Deckungsgrad [%]	291,4	244,28	153,47		

zu 2016, 2017: kein operatives Geschäft, die Gesellschaft befindet sich in Liquidation

12. Städtische Garantieverpflichtungen

keine

13. Finanzielle Zielvorgaben

keine

14. Finanzhilfedaten

Dieser Betrieb erhält von der Landeshauptstadt München keine Finanzhilfen.

15. Kreditaufnahmen

Bei den Daten für 2016 handelt es sich um Zahlen aus einem vorläufigen Jahresabschluss.

Nr.	Position in [Tsd. €]	2013	2014	2015	2016	2017
1	Kredit 1	0	0	0	0	0

1. Betrieb

Name Messe Muenchen Shanghai Co., Ltd.		UA
Rechtsform (einschließlich Zusatz) company limited by shares		Fachreferat nicht vorhanden
Gemeinnützigkeit nein		Betreuungsreferat Referat für Arbeit und Wirtschaft

2. Gesellschafter

Stamm- / Grundkapital:	565 [Tsd. €]	Anteile	
Gesellschafter / Eigentümer		[Tsd. €]	%
MMI Asia PTE. Ltd. Singapur (siehe auch dort)		565	100

3. Vertreter und Organe

Siehe Punkt 5 und 6

4. Gegenstand und Aufgaben des Betriebes

Erbringung veranstaltungsbezogener Serviceleistungen für Messen des Konzerns Messe München GmbH in China.

5. Bezeichnung der Vertretung

Vertretung	Name	Aufgabe	Bezüge 2016 [Tsd. €]
Management	Edwin Tan	CEO	
	Xu Jia	COO	
	Thomas Löffler	CFO	

zur Vertretung Management:

Basierend auf Art. 94 Abs. 3 GO i. V. m. §§ 285 Nr. 9a, 286 Abs. 4 HGB wurde die Angabe der Bezüge von den Geschäftsführern verweigert.

zu Edwin Tan :
seit 01.03.2017

6. Mitglieder der Beschlussorgane

Beschlussorgan	Name - Funktion
Board of Directors	Klaus Dittrich - Chairman of the Board / Director
	Dr. Reinhard Pfeiffer - Director
	Stefan Rummel - Director
	Falk Senger - Director
	-
	-

7. Unterbeteiligungen

Beteiligung an	Kapitalanteil		Ergebnis [Tsd. €]
	[Tsd. €]	[%]	
Messe Muenchen Zhongmao Co. Ltd. (siehe auch dort)	68	50	1.228

8. Leistungsdaten

Leistungen	2013	2014	2015	2016	2017
nicht ausgewiesen					

zu nicht ausgewiesen:

Es werden keine Einzelleistungen dargestellt, sondern auf Gegenstand und Aufgaben des Betriebes verwiesen.

9. Beschäftigte

Anzahl	2013	2014	2015	2016	2017
Durchschnittliches Vollzeitäquivalent	98	138	144	147	k. A.
davon nicht differenziert [%]	100	100	100	100	
davon schwerbehindert [%]	k. A.	k. A.	k. A.	k. A.	

10. Bilanzdaten / Vermögensdaten

Nr.	Position in [Tsd. €]	2013	2014	2015	2016	2017
	AKTIVA					
1	Anlagevermögen	693	2.337	2.744	2.534	
2	Umlaufvermögen	60.154	95.707	81.467	97.810	
3	Sonstiges	1.689	0	0	0	
4	Summe Aktiva	62.536	98.044	84.211	100.344	
	PASSIVA					
5	Eigenkapital	41.289	59.779	43.546	43.416	
6	Gezeichnetes Kapital	496	549	586	565	
7	Rücklagen	40.793	59.229	42.960	42.850	
8	Sonstige EK-Posten	0	0	0	0	
9	Gewinn- und Verlustvortrag	0	0	0	0	
10	Ergebnis	0	0	0	0	
11	Rückstellungen	289	782	815	685	
12	Verbindlichkeiten	20.904	27.800	39.850	46.213	
13	Verbindlichkeiten gegenüber Gesellschaftern	0	0	0	0	
14	Andere Verbindlichkeiten	20.904	27.800	39.850	46.213	
15	Sonstiges	54	9.683	0	10.030	
16	Summe Passiva	62.536	98.044	84.211	100.344	k. A.
	Bilanzkennzahlen					
17	Eigenkapitalquote [%]	66,02	60,97	51,71	43,27	
18	Verschuldungsgrad [%]	33,98	39,03	48,29	56,73	
19	Eigenkapitalverzinsung [%]	7,02	43,45	0,32	49,19	
20	Eigenkapitalverzinsung vor Gewinnabführung / Zuschuss [%]	7,02	43,45	0,32	49,19	

11. Daten der Erfolgsrechnung / Haushaltsdaten

Nr.	Position in [Tsd. €]	2013	2014	2015	2016	2017
1	Erlöse/Gebühren/Entgelte	10.615	72.229	16.877	75.392	
2	Sonstige Erträge/Einnahmen	13	0	1.246	0	
3	Summe Erträge/Einnahmen	10.629	72.229	18.123	75.392	
4	Sachaufwand/-ausgaben	-1.959	-34.558	-13.062	-41.080	
5	Personalaufwand/-ausgaben	-3.025	-4.487	-5.370	-5.832	
6	Abschreibungen	0	-181	0	0	
8	Sonstiger Aufwand/Ausgaben	-3.756	0	-2.251	-2.616	
9	Summe Aufwand/Ausgaben	-8.740	-39.227	-20.683	-49.528	
10	Betriebs-/Haushaltsergebnis	1.888	33.002	-2.560	25.864	
11	Finanzergebnis	1.897	2.268	2.799	3.646	
12	Ergebnis der gewöhnlichen Geschäftstätigkeit	3.785	35.270	239	29.510	
13	Außerordentliches Ergebnis	0	0	0		
14	Steuern	-885	-9.296	-99	-8.152	
15	Zwischenergebnis	2.900	25.974	140	21.358	
16	Aufwendungen aus Gewinnabführung	0	0	0	0	
17	Zuschüsse der Eigentümer	0	0	0	0	
18	Jahresüberschuss/-fehlbetrag	2.900	25.974	140	21.358	k. A.
	Betriebskennzahlen					
19	Deckungsgrad [%]	121,61	184,13	87,62	152,22	

12. Städtische Garantieverpflichtungen

keine

13. Finanzielle Zielvorgaben

keine

14. Finanzhilfedaten

Dieser Betrieb erhält von der Landeshauptstadt München keine Finanzhilfen.

15. Kreditaufnahmen

Nr.	Position in [Tsd. €]	2013	2014	2015	2016	2017
1	Kredit 1	0	0	0	0	0

1. Betrieb

Name Messe Muenchen Zhongmao Co., Ltd.		UA
Rechtsform (einschließlich Zusatz) company limited by shares		Fachreferat nicht vorhanden
Gemeinnützigkeit nein		Betreuungsreferat Referat für Arbeit und Wirtschaft

2. Gesellschafter

Stamm- / Grundkapital:	137 [Tsd. €]	
Gesellschafter / Eigentümer	[Tsd. €]	%
Messe Muenchen Shanghai Co., Ltd. (siehe auch dort)	68	50
Shanghai ZM International Exhibition Co., Ltd.	68	50

3. Vertreter und Organe

Siehe Punkt 5 und 6

4. Gegenstand und Aufgaben des Betriebes

Erbringung veranstaltungsbezogener Serviceleistungen für Messen des Konzerns Messe München GmbH in China. Veranstaltung der IE expo in Shanghai und in Guangzhou

5. Bezeichnung der Vertretung

Vertretung	Name	Aufgabe	Bezüge 2016 [Tsd. €]
Management	Jiang Gang	General Manager	
	Wendy Wu	Deputy General Manager	

zur Vertretung Management:

Basierend auf Art. 94 Abs. 3 GO i. V. m. §§ 285 Nr. 9a, 286 Abs. 4 HGB wurde die Angabe der Bezüge von den Geschäftsführern verweigert.

6. Mitglieder der Beschlussorgane

Beschlussorgan	Name - Funktion
Board of Directors	Stefan Rummel - Chairman of the Board / Director ab 01.01.2015
	Jiang Gang - Vice-Chairman of the Board of Directors
	Xu Jia - Vice-Chairman of the Board of Directors
	-
	-

7. Unterbeteiligungen

keine

8. Leistungsdaten

Leistungen	2013	2014	2015	2016	2017
nicht ausgewiesen					

zu nicht ausgewiesen:

Es werden keine Einzelleistungen dargestellt, sondern auf Gegenstand und Aufgaben des Betriebes verwiesen.

9. Beschäftigte

Anzahl	2013	2014	2015	2016	2017
Durchschnittliches Vollzeitäquivalent	27	25	42	48	k. A.
davon nicht differenziert [%]	100	100	100	100	
davon schwerbehindert [%]	k. A.	k. A.	k. A.	k. A.	

10. Bilanzdaten / Vermögensdaten

Nr.	Position in [Tsd. €]	2013	2014	2015	2016	2017
	AKTIVA					
1	Anlagevermögen	21	85	70	44	
2	Umlaufvermögen	1.107	1.922	2.385	2.984	
3	Sonstiges	0	0	0	0	
4	Summe Aktiva	1.128	2.006	2.454	3.027	
	PASSIVA					
5	Eigenkapital	461	1.106	1.280	1.433	
6	Gezeichnetes Kapital	120	133	142	137	
7	Rücklagen	341	973	1.138	1.296	
8	Sonstige EK-Posten	0	0	0	0	
11	Rückstellungen	0	0	0	119	
12	Verbindlichkeiten	666	764	929	1.360	
14	Andere Verbindlichkeiten	666	764	929	1.360	
15	Sonstiges	0	136	245	115	
16	Summe Passiva	1.128	2.006	2.454	3.027	k. A.
	Bilanzkennzahlen					
17	Eigenkapitalquote [%]	40,9	55,11	52,15	47,32	
18	Verschuldungsgrad [%]	59,1	44,89	47,85	52,68	
19	Eigenkapitalverzinsung [%]	137,68	84,58	83,4	85,7	
20	Eigenkapitalverzinsung vor Gewinnabführung / Zuschuss [%]	137,68	84,58	83,4	85,7	

11. Daten der Erfolgsrechnung / Haushaltsdaten

Nr.	Position in [Tsd. €]	2013	2014	2015	2016	2017
1	Erlöse/Gebühren/Entgelte	2.582	3.873	4.842	5.890	
2	Sonstige Erträge/Einnahmen	9	0	84	108	
3	Summe Erträge/Einnahmen	2.592	3.873	4.926	5.997	
4	Sachaufwand/-ausgaben	-1.351	-951	-1.386	-1.548	
5	Personalaufwand/-ausgaben	-592	-962	-1.200	-1.728	
8	Sonstiger Aufwand/Ausgaben	0	-715	0	0	
9	Summe Aufwand/Ausgaben	-1.942	-2.628	-2.586	-3.276	
10	Betriebs-/Haushaltsergebnis	649	1.246	2.341	2.721	
11	Finanzergebnis	0	49	-833	-1.057	
12	Ergebnis der gewöhnlichen Geschäftstätigkeit	649	1.294	1.507	1.665	
13	Außerordentliches Ergebnis	0	0	0		
14	Steuern	-14	-359	-440	-437	
15	Zwischenergebnis	635	935	1.067	1.228	
18	Jahresüberschuss/-fehlbetrag	635	935	1.067	1.228	k. A.
	Betriebskennzahlen					
19	Deckungsgrad [%]	133,43	147,4	190,53	183,07	

12. Städtische Garantieverpflichtungen

keine

13. Finanzielle Zielvorgaben

keine

14. Finanzhilfedaten

Dieser Betrieb erhält von der Landeshauptstadt München keine Finanzhilfen.

15. Kreditaufnahmen

keine Angaben

1. Betrieb

Name MMI Eurasia Fuarcilik Ltd. Sirketi		UA
Rechtsform (einschließlich Zusatz) Gesellschaft mit beschränkter Haftung nach türkischem Recht		Fachreferat nicht vorhanden
Gemeinnützigkeit nein		Betreuungsreferat Referat für Arbeit und Wirtschaft

2. Gesellschafter

Stamm- / Grundkapital:	2.617 [Tsd. €]	
Gesellschafter / Eigentümer	[Tsd. €]	%
Messe München GmbH (siehe auch dort)	2.279	87,11
GHM - Gesellschaft für Handwerksmessen mbH	268	10,26
Osman Bayazit Genc	69	2,63

3. Vertreter und Organe

Siehe Punkt 5 und 6

4. Gegenstand und Aufgaben des Betriebes

Organisation von Messen in der Türkei und Erbringung von Dienstleistungen für Messen

5. Bezeichnung der Vertretung

Vertretung	Name	Aufgabe	Bezüge 2016 [Tsd. €]
Geschäftsführung	Osman Bayazit Genc	General Manager	

zu Osman Bayazit Genc:
Geschäftsführender Gesellschafter

6. Mitglieder der Beschlussorgane

Beschlussorgan	Name - Funktion
Gesellschafterversammlung	Dr. Reinhard Pfeiffer - Vertreter des Gesellschafters Messe München GmbH
	Stefan Rummel - Vertreter des Gesellschafters Messe München GmbH
	Dieter Dohr - Vertreter des Gesellschafters GHM Gesellschaft für Handwerksmessen mbH
	Klaus Plaschka - Vertreter des Gesellschafters GHM Gesellschaft für Handwerksmessen mbH
	Osman Bayazit Genc - Privatperson
-	-
-	-

zu Osman Bayazit Genc:
Geschäftsführender Gesellschafter

7. Unterbeteiligungen

keine

8. Leistungsdaten

Leistungen	2013	2014	2015	2016	2017
nicht ausgewiesen					

zu nicht ausgewiesen:

Es werden keine Einzelleistungen dargestellt, sondern auf Gegenstand und Aufgaben des Betriebes verwiesen.

9. Beschäftigte

Anzahl	2013	2014	2015	2016	2017
Durchschnittliches Vollzeitäquivalent	0	5	5	3	k. A.
davon weiblich [%]		40	40	33,33	
davon männlich [%]		60	60	66,67	
davon nicht differenziert [%]		0	0	0	
davon schwerbehindert [%]		k. A.	k. A.	k. A.	

zu Durchschnittliches Vollzeitäquivalent:

zu 2013: Es ist darauf hinzuweisen, dass das Unternehmen erst dieses Jahr gegründet wurde. Es werden daher nur die Grunddaten vorgelegt.

10. Bilanzdaten / Vermögensdaten

Nr.	Position in [Tsd. €]	2013	2014	2015	2016	2017
	AKTIVA					
1	Anlagevermögen	3	6	9	2	
2	Umlaufvermögen	303	303	743	1.233	
3	Sonstiges	0	0	0	206	
4	Summe Aktiva	306	309	753	1.441	
	PASSIVA					
5	Eigenkapital	254	-175	445	310	
6	Gezeichnetes Kapital	334	387	1.047	1.158	
7	Rücklagen	0	0	-602	-848	
9	Gewinn- und Verlustvortrag	-81	-562	0	0	
11	Rückstellungen	0	0	0	3	
12	Verbindlichkeiten	52	465	284	1.093	
13	Verbindlichkeiten gegenüber Gesellschaftern	0	132	0	0	
14	Andere Verbindlichkeiten	52	333	284	1.093	
15	Sonstiges	0	19	24	34	
16	Summe Passiva	306	309	753	1.441	k. A.
	Bilanzkennzahlen					
17	Eigenkapitalquote [%]	83,01	-56,63	59,06	21,51	
18	Verschuldungsgrad [%]	16,99	156,63	40,94	78,49	
19	Eigenkapitalverzinsung [%]	-31,8		-22,84	-107,24	
20	Eigenkapitalverzinsung vor Gewinnabführung / Zuschuss [%]	-31,8		-22,84	-107,24	

zu 2013: Es ist darauf hinzuweisen, dass das Unternehmen erst dieses Jahr gegründet wurde. Es werden daher nur die Grunddaten vorgelegt.

11. Daten der Erfolgsrechnung / Haushaltsdaten

Nr.	Position in [Tsd. €]	2013	2014	2015	2016	2017
1	Erlöse/Gebühren/Entgelte	0	289	1.014	184	
2	Sonstige Erträge/Einnahmen	5	0	0	0	
3	Summe Erträge/Einnahmen	5	289	1.014	184	
4	Sachaufwand/-ausgaben	-85	-745	-701	-383	
5	Personalaufwand/-ausgaben	0	0	-268	-205	
6	Abschreibungen	0	0	-3	0	
8	Sonstiger Aufwand/Ausgaben	-1	0	-93	-153	
9	Summe Aufwand/Ausgaben	-86	-745	-1.065	-742	
10	Betriebs-/Haushaltsergebnis	-81	-457	-51	-558	
11	Finanzergebnis	0	-20	-51	20	
12	Ergebnis der gewöhnlichen Geschäftstätigkeit	-81	-477	-102	-538	
14	Steuern	0	0	0	206	
15	Zwischenergebnis	-81	-477	-102	-332	
18	Jahresüberschuss/-fehlbetrag	-81	-477	-102	-332	k. A.
	Betriebskennzahlen					
19	Deckungsgrad [%]	6,11	38,71	95,23	24,75	

zu 2013: Es ist darauf hinzuweisen, dass das Unternehmen erst dieses Jahr gegründet wurde. Es werden daher nur die Grunddaten vorgelegt.

12. Städtische Garantieverpflichtungen

keine

13. Finanzielle Zielvorgaben

keine

14. Finanzhilfedaten

Dieser Betrieb erhält von der Landeshauptstadt München keine Finanzhilfen.

15. Kreditaufnahmen

keine Angaben

1. Betrieb

Name Messe Muenchen India Pvt. Ltd., Mumbai/Indien		UA
Rechtsform (einschließlich Zusatz) Private Limited (GmbH nach indischem Recht)		Fachreferat nicht vorhanden
Gemeinnützigkeit nein		Betreuungsreferat Referat für Arbeit und Wirtschaft

2. Gesellschafter

Stamm- / Grundkapital:	382 [Tsd. €]	
Gesellschafter / Eigentümer	[Tsd. €]	%
Messe München GmbH (siehe auch dort)	126	32,86
MMI Asia Pte. Ltd.	256	67,14

3. Vertreter und Organe

Siehe Punkt 5 und 6

4. Gegenstand und Aufgaben des Betriebes

Veranstaltung von Messen und Kongressen.

5. Bezeichnung der Vertretung

Vertretung	Name	Aufgabe	Bezüge 2016 [Tsd. €]
Management	Katharina Schlegel	CEO	
	Igor Palka	COO	
	Bhupinder Singh	CEO	

zur Vertretung Management:

Basierend auf Art. 94 Abs. 3 GO i. V. m. §§ 285 Nr. 9a, 286 Abs. 4 HGB wurde die Angabe der Bezüge von den Geschäftsführern verweigert. In 2013 gab es einen Wechsel im Management von MMI India statt.

zu Katharina Schlegel:

bis 15.06.2016

zu Igor Palka :

bis 30.04.2017

6. Mitglieder der Beschlussorgane

Beschlussorgan	Name - Funktion
Board of Directors	Falk Senger - Chairman of the Board / Director
	Dr. Reinhard Pfeiffer - Director
	Klaus Dittrich - Director
	-
	-

7. Unterbeteiligungen

keine

8. Leistungsdaten

Leistungen	2013	2014	2015	2016	2017
nicht ausgewiesen					

zu nicht ausgewiesen:

Es werden keine Einzelleistungen dargestellt, sondern auf Gegenstand und Aufgaben des Betriebes verwiesen.

9. Beschäftigte

Anzahl	2013	2014	2015	2016	2017
Durchschnittliches Vollzeitäquivalent	38	43	57	64	k. A.
davon weiblich [%]	44,74	46,51	43,86	39,06	
davon männlich [%]	55,26	53,49	56,14	60,94	
davon nicht differenziert [%]	0	0	0	0	
davon schwerbehindert [%]	k. A.	k. A.	k. A.	k. A.	

10. Bilanzdaten / Vermögensdaten

Nr.	Position in [Tsd. €]	2013	2014	2015	2016	2017
	AKTIVA					
1	Anlagevermögen	408	1.584	1.476	1.265	
2	Umlaufvermögen	1.287	2.046	2.071	2.605	
3	Sonstiges	0	0	0	1	
4	Summe Aktiva	1.695	3.631	3.547	3.871	
	PASSIVA					
5	Eigenkapital	544	1.974	2.209	2.259	
6	Gezeichnetes Kapital	183	356	380	382	
7	Rücklagen	361	1.618	1.830	1.877	
8	Sonstige EK-Posten	0	0	0	0	
9	Gewinn- und Verlustvortrag	0	0	0	0	
10	Ergebnis	0	0	0	0	
11	Rückstellungen	0	0	0	0	
12	Verbindlichkeiten	1.150	1.656	1.337	1.613	
13	Verbindlichkeiten gegenüber Gesellschaftern	0	0	0	0	
14	Andere Verbindlichkeiten	1.150	1.656	1.337	1.613	
15	Sonstiges	0	0	0	0	
16	Summe Passiva	1.695	3.631	3.547	3.871	k. A.
	Bilanzkennzahlen					
17	Eigenkapitalquote [%]	32,12	54,37	62,29	58,34	
18	Verschuldungsgrad [%]	67,88	45,63	37,71	41,66	
19	Eigenkapitalverzinsung [%]	-44,75	-3,28	4,1	2,29	
20	Eigenkapitalverzinsung vor Gewinnabführung / Zuschuss [%]	-44,75	-3,28	4,1	2,29	

11. Daten der Erfolgsrechnung / Haushaltsdaten

Nr.	Position in [Tsd. €]	2013	2014	2015	2016	2017
1	Erlöse/Gebühren/Entgelte	2.313	3.417	3.678	4.983	
2	Sonstige Erträge/Einnahmen	72	0	0	0	
3	Summe Erträge/Einnahmen	2.385	3.417	3.678	4.983	
4	Sachaufwand/-ausgaben	-1.993	-2.582	-2.780	-3.188	
5	Personalaufwand/-ausgaben	-386	-491	-712	-978	
6	Abschreibungen	-9	-113	-273	-316	
8	Sonstiger Aufwand/Ausgaben	-249	-344	-374	-388	
9	Summe Aufwand/Ausgaben	-2.637	-3.530	-4.140	-4.869	
10	Betriebs-/Haushaltsergebnis	-252	-113	-461	114	
11	Finanzergebnis	0	0	570	0	
12	Ergebnis der gewöhnlichen Geschäftstätigkeit	-252	-113	109	114	
13	Außerordentliches Ergebnis	-96	0	0		
14	Steuern	104	48	-18	-63	
15	Zwischenergebnis	-244	-65	91	52	
18	Jahresüberschuss/-fehlbetrag	-244	-65	91	52	k. A.
	Betriebskennzahlen					
19	Deckungsgrad [%]	90,44	96,81	88,86	102,35	

12. Städtische Garantieverpflichtungen

keine

13. Finanzielle Zielvorgaben

keine

14. Finanzhilfedaten

Dieser Betrieb erhält von der Landeshauptstadt München keine Finanzhilfen.

15. Kreditaufnahmen

keine Angaben

1. Betrieb

Name Messe Muenchen South Africa (Pty) Ltd.		UA
Rechtsform (einschließlich Zusatz) Proprietary Limited (GmbH nach südafrikanischem Recht)		Fachreferat Referat für Arbeit und Wirtschaft
Gemeinnützigkeit nein		Betreuungsreferat nicht vorhanden

2. Gesellschafter

Stamm- / Grundkapital:	208 [Tsd. €]	Anteile	
Gesellschafter / Eigentümer		[Tsd. €]	%
Messe München GmbH (siehe auch dort)		208	100

3. Vertreter und Organe

Siehe Punkt 5 und 6

4. Gegenstand und Aufgaben des Betriebes

Organisation von Messen und Ausstellungen im Bereich Baumaschinen und für andere Themen

5. Bezeichnung der Vertretung

Vertretung	Name	Aufgabe	Bezüge 2016 [Tsd. €]
Geschäftsführer / CEO	Elaine Crewe	CEO	

6. Mitglieder der Beschlussorgane

Beschlussorgan	Name - Funktion
Board of Directors	Dr. Reinhard Pfeiffer - Chairman of the Board / Director
	Stefan Rummel - Director
	Collin Davis - Director
	-
	-

7. Unterbeteiligungen

keine

8. Leistungsdaten

Leistungen	2013	2014	2015	2016	2017
nicht ausgewiesen					

zu nicht ausgewiesen:

Es werden keine Einzelleistungen dargestellt, sondern auf Gegenstand und Aufgaben des Betriebes verwiesen.

9. Beschäftigte

Anzahl	2013	2014	2015	2016	2017
Durchschnittliches Vollzeitäquivalent	3	4	4	4	k. A.
davon weiblich [%]	66,67	50	50	50	
davon männlich [%]	33,33	50	50	50	
davon nicht differenziert [%]	0	0	0	0	
davon schwerbehindert [%]	k. A.	k. A.	k. A.	k. A.	

10. Bilanzdaten / Vermögensdaten

Nr.	Position in [Tsd. €]	2013	2014	2015	2016	2017
	AKTIVA					
1	Anlagevermögen	7	0	0	0	
2	Umlaufvermögen	1.737	830	806	654	
3	Sonstiges	0	0	0	0	
4	Summe Aktiva	1.744	830	806	654	
	PASSIVA					
5	Eigenkapital	911	804	570	486	
6	Gezeichnetes Kapital	206	214	177	208	
7	Rücklagen	705	591	393	278	
9	Gewinn- und Verlustvortrag	0	0	0	0	
10	Ergebnis	0	0	0	0	
11	Rückstellungen	0	0	0	0	
12	Verbindlichkeiten	833	25	236	169	
14	Andere Verbindlichkeiten	833	25	236	169	
15	Sonstiges	0	0	0	0	
16	Summe Passiva	1.744	830	806	654	k. A.
	Bilanzkennzahlen					
17	Eigenkapitalquote [%]	52,26	96,94	70,73	74,21	
18	Verschuldungsgrad [%]	47,74	3,06	29,27	25,79	
19	Eigenkapitalverzinsung [%]	85,44	-17,58	-16,79	-37,7	
20	Eigenkapitalverzinsung vor Gewinnabführung / Zuschuss [%]	85,44	-17,58	-16,79	-37,7	

11. Daten der Erfolgsrechnung / Haushaltsdaten

Nr.	Position in [Tsd. €]	2013	2014	2015	2016	2017
1	Erlöse/Gebühren/Entgelte	2.947	148	269	198	
2	Sonstige Erträge/Einnahmen	112	78	192	0	
3	Summe Erträge/Einnahmen	3.058	226	461	198	
4	Sachaufwand/-ausgaben	-1.977	-264	-405	-580	
5	Personalaufwand/-ausgaben	0	-93	-111	0	
6	Abschreibungen	0	0	0	0	
8	Sonstiger Aufwand/Ausgaben	0	-33	0	0	
9	Summe Aufwand/Ausgaben	-1.977	-391	-516	-580	
10	Betriebs-/Haushaltsergebnis	1.082	-165	-55	-382	
11	Finanzergebnis	0	26	-41	199	
12	Ergebnis der gewöhnlichen Geschäftstätigkeit	1.082	-138	-96	-183	
13	Außerordentliches Ergebnis	0	0	0		
14	Steuern	-303	-3	0	0	
15	Zwischenergebnis	779	-141	-96	-183	
18	Jahresüberschuss/-fehlbetrag	779	-141	-96	-183	k. A.
	Betriebskennzahlen					
19	Deckungsgrad [%]	154,72	57,85	89,42	34,19	

12. Städtische Garantieverpflichtungen

keine

13. Finanzielle Zielvorgaben

keine

14. Finanzhilfedaten

Dieser Betrieb erhält von der Landeshauptstadt München keine Finanzhilfen.

15. Kreditaufnahmen

keine Angaben

1. Betrieb

Name Trendset GmbH	UA
Rechtsform (einschließlich Zusatz) GmbH	Fachreferat nicht vorhanden
Gemeinnützigkeit nein	Betreuungsreferat Referat für Arbeit und Wirtschaft

2. Gesellschafter

Stamm- / Grundkapital:	26 [Tsd. €]	
Gesellschafter / Eigentümer	[Tsd. €]	Anteile %
Messe München GmbH (siehe auch dort)	13	51,15
Peter Urban	8	30
SBL Consulting GmbH	5	18,85

3. Vertreter und Organe

Siehe Punkt 5 und 6

4. Gegenstand und Aufgaben des Betriebes

Durchführung von Ausstellungen und Messen sowie von Dienstleistungen aller Art auf diesem Gebiet.

5. Bezeichnung der Vertretung

Vertretung	Name	Aufgabe	Bezüge 2016 [Tsd. €]
Geschäftsführung	Tatjana Pannier	Geschäftsführerin	

zu Tatjana Pannier:

Basierend auf Art. 94 Abs. 3 GO i. V. m. §§ 285 Nr. 9a, 286 Abs. 4 HGB wurde die Angabe der Bezüge von der Geschäftsführerin verweigert.

6. Mitglieder der Beschlussorgane

Beschlussorgan	Name - Funktion
Gesellschafterversammlung	Dr. Reinhard Pfeiffer - Vorsitzender, Vertreter MMG
	Gerhard Gerritzen - Vertreter MMG
	Tatjana Pannier - Vertreter SBL Consulting GmbH
	Peter Urban - persönlicher Gesellschafter
	-
	-

zu Gesellschafterversammlung:

MMG wird durch zwei Geschäftsführer vertreten. SBL Consulting wird durch einen Geschäftsführer vertreten.

7. Unterbeteiligungen

Beteiligung an	Kapitalanteil		Ergebnis [Tsd. €]
	[Tsd. €]	[%]	
HWD Hanseatische Wirtschaftsdienste AG	5	5,1	0

zu HWD Hanseatische Wirtschaftsdienste AG:

zum Kapitalanteil:

Gesellschaft wurde mit Eintragung vom 28.04.2016 gelöscht

8. Leistungsdaten

Leistungen	2013	2014	2015	2016	2017
Aussteller	1.999	2.160	2.178	2.190	k. A.
Besucher	65.940	67.721	65.348	69.255	k. A.
Belegte Fläche (Netto-qm)	100.478	103.470	104.504	104.079	k. A.

9. Beschäftigte

Anzahl	2013	2014	2015	2016	2017
Durchschnittliches Vollzeitäquivalent	5	6	7	7	k. A.
davon weiblich [%]		83,33			
davon männlich [%]		16,67			
davon nicht differenziert [%]	100	0	100	100	
davon schwerbehindert [%]	k. A.	k. A.	k. A.	k. A.	

zu Durchschnittliches Vollzeitäquivalent:

zu 2015: Eine Geschäftsführerin, 6 Angestellte (+ 2 flexibel eingesetzte Aushilfen)

10. Bilanzdaten / Vermögensdaten

Nr.	Position in [Tsd. €]	2013	2014	2015	2016	2017
	AKTIVA					
1	Anlagevermögen	56	86	65	53	
2	Umlaufvermögen	3.635	3.672	4.006	4.420	
3	Sonstiges	1.850	1.773	1.805	1.758	
4	Summe Aktiva	5.541	5.531	5.876	6.231	
	PASSIVA					
5	Eigenkapital	1.376	1.304	1.316	1.916	
6	Gezeichnetes Kapital	26	26	26	26	
7	Rücklagen	0	0	0	0	
8	Sonstige EK-Posten	0	0	0	0	
9	Gewinn- und Verlustvortrag	44	50	78	490	
10	Ergebnis	1.306	1.229	1.212	1.400	
11	Rückstellungen	48	115	62	144	
12	Verbindlichkeiten	4.117	4.112	4.497	4.170	
13	Verbindlichkeiten gegenüber Gesellschaftern	0	0	0	0	
14	Andere Verbindlichkeiten	4.117	4.112	4.497	4.170	
15	Sonstiges	0	0	0	0	
16	Summe Passiva	5.541	5.531	5.876	6.231	k. A.
	Bilanzkennzahlen					
17	Eigenkapitalquote [%]	24,83	23,58	22,4	30,75	
18	Verschuldungsgrad [%]	75,17	76,42	77,6	69,25	
19	Eigenkapitalverzinsung [%]	94,91	94,19	92,07	73,06	
20	Eigenkapitalverzinsung vor Gewinnabführung / Zuschuss [%]	94,91	94,19	92,07	73,06	

11. Daten der Erfolgsrechnung / Haushaltsdaten

Nr.	Position in [Tsd. €]	2013	2014	2015	2016	2017
1	Erlöse/Gebühren/Entgelte	8.685	9.411	9.276	9.976	
2	Sonstige Erträge/Einnahmen	0	0	0	0	
3	Summe Erträge/Einnahmen	8.685	9.411	9.276	9.976	
4	Sachaufwand/-ausgaben	-6.241	-6.914	-6.794	-7.234	
5	Personalaufwand/-ausgaben	-329	-353	-363	-376	
6	Abschreibungen	-24	-26	-26	-22	
8	Sonstiger Aufwand/Ausgaben	-208	-202	-202	-170	
9	Summe Aufwand/Ausgaben	-6.801	-7.495	-7.385	-7.802	
10	Betriebs-/Haushaltsergebnis	1.884	1.916	1.891	2.174	
11	Finanzergebnis	70	2	12	1	
12	Ergebnis der gewöhnlichen Geschäftstätigkeit	1.954	1.918	1.903	2.175	
13	Außerordentliches Ergebnis	0	0	0		
14	Steuern	-648	-689	-692	-775	
15	Zwischenergebnis	1.306	1.229	1.212	1.400	
16	Aufwendungen aus Gewinnabführung	0	0	0	0	
17	Zuschüsse der Eigentümer	0	0	0	0	
18	Jahresüberschuss/-fehlbetrag	1.306	1.229	1.212	1.400	k. A.
	Betriebskennzahlen					
19	Deckungsgrad [%]	127,7	125,56	125,6	127,87	

12. Städtische Garantieverpflichtungen

keine

13. Finanzielle Zielvorgaben

keine

14. Finanzhilfedaten

Dieser Betrieb erhält von der Landeshauptstadt München keine Finanzhilfen.

15. Kreditaufnahmen

Nr.	Position in [Tsd. €]	2013	2014	2015	2016	2017
1	Kredit 1	0	0	0	0	0

1. Betrieb

Name MGH-Münchner Gewerbehof- und Technologiezentrumsgesellschaft mbH	UA
Rechtsform (einschließlich Zusatz) GmbH	Fachreferat nicht vorhanden
Gemeinnützigkeit nein	Betreuungsreferat Referat für Arbeit und Wirtschaft

2. Gesellschafter

Stamm- / Grundkapital:	6.000 [Tsd. €]	
Gesellschafter / Eigentümer	[Tsd. €]	%
Landeshauptstadt München	5.952	99,2
Industrie- und Handelskammer für München und Oberbayern	24	0,4
Handwerkskammer für Oberbayern	24	0,4

3. Vertreter und Organe

Siehe Punkt 5 und 6

4. Gegenstand und Aufgaben des Betriebes

"Gegenstand des Unternehmens ist die Anpachtung oder Anmietung von Gewerbebauten, ihr Aus- und Umbau, die Vergabe an Gewerbetreibende sowie die Durchführung aller damit zusammenhängenden Geschäfte. Ferner betreibt die Gesellschaft ein Technologiezentrum in München mit dem Ziel, die Start- und Überlebenschancen für überdurchschnittlich risikoreiche, innovationsorientierte Unternehmensgründungen zu verbessern, Innovationsvorhaben mittelständischer Unternehmen im Bereich zukunftsorientierter Technologien zu unterstützen und die wirtschaftliche Umsetzung von Forschungs- und Entwicklungsergebnissen aus Hochschulen und Forschungseinrichtungen zu beschleunigen." (§ 2 Abs. 1 der Satzung). Der öffentliche Zweck ergibt sich durch die Bereitstellung von Räumlichkeiten für Klein- und Mittelbetriebe, Existenzgründer und innovative technologieorientierte Unternehmen, die so am freien Markt nicht zur Verfügung stehen. Ziel ist es u.a. Arbeitsplätze zu erhalten und neue zu schaffen.

5. Bezeichnung der Vertretung

Vertretung	Name	Aufgabe	Bezüge 2016 [Tsd. €]
Geschäftsführung	Rudolf Boneberger	Geschäftsführer	112
	Gerhard Forster	Prokurist	106
	Hartmut Drexel	Prokurist	5
	Peter Kammerer	Prokurist	5
	Kurt Kapp	Prokurist	5

6. Mitglieder der Beschlussorgane

Beschlussorgan	Name - Funktion
Gesellschafterversammlung	Josef Schmid - Aufsichtsratsvorsitzender
	Dr. Lothar Semper - Stellvertreter
	Peter Driessen - Stellvertreter
	-
Aufsichtsrat	Josef Schmid - Aufsichtsratsvorsitzender
	Dr. Lothar Semper - Stellvertreter
	Peter Driessen -
	Simone Burger -
	Dominik Krause -
	Gabriele Neff -
	Richard Progl -
	Jens Röver -
	Georg Schlagbauer -
	Sebastian Schall -
	Johann Sauerer -
	-

zu Georg Schlagbauer:
bis 15.06.2016

zu Sebastian Schall:
ab 20.07.2016

7. Unterbeteiligungen

keine

8. Leistungsdaten

Leistungen	2013	2014	2015	2016	2017
Vermietete Gewerbefläche [qm]	66.910	68.908	68.248	71.910	k. A.
Zahl der Mieter	437	435	447	473	k. A.
davon Existenzgründer	93	78	76	76	k. A.
Belegungsquote Gewerbehof Westend [%]	96,5	96,3	96,7	96,1	95
Belegungsquote Gewerbehof Frankfurter Ring [%]	95,3	96,4	95	96,9	95
Belegungsquote Gewerbehof Perlach [%]	100	100	95,5	100	95
Belegungsquote Gewerbehof Sendling [%]	95,8	97,9	91,6	97,3	95
Belegungsquote Gewerbehof Giesing [%]	97,5	98,3	98,7	99,3	95
Belegungsquote Technologiezentrum [%]	98,5	99,9	99,7	97,9	98
Belegungsquote Gewerbehof Laim [%]	65,5	81	92,5	95,7	95

9. Beschäftigte

Anzahl	2013	2014	2015	2016	2017
Durchschnittliches Vollzeitäquivalent	29,1	29,7	34,5	34,8	36,7
davon weiblich [%]	65,64	64,31	57,45	65,52	64,58
davon männlich [%]	34,36	35,69	42,55	34,48	35,42
davon nicht differenziert [%]	0	0	0	0	0
davon schwerbehindert [%]	3,54	3,47	k. A.	k. A.	k. A.

10. Bilanzdaten / Vermögensdaten

Nr.	Position in [Tsd. €]	2013	2014	2015	2016	2017
	AKTIVA					
1	Anlagevermögen	24.585	24.464	24.385	23.983	
2	Umlaufvermögen	4.589	5.893	5.175	6.620	
3	Sonstiges	742	640	630	600	
4	Summe Aktiva	29.916	30.996	30.190	31.204	
	PASSIVA					
5	Eigenkapital	17.708	18.420	18.334	18.349	
6	Gezeichnetes Kapital	6.000	6.000	6.000	6.000	
7	Rücklagen	11.884	11.708	12.420	12.334	
8	Sonstige EK-Posten	0	0	0		
9	Gewinn- und Verlustvortrag	0	0	0		
10	Ergebnis	-177	712	-86	15	
11	Rückstellungen	1.088	1.066	1.302	1.751	
12	Verbindlichkeiten	10.717	11.510	10.555	11.104	
13	Verbindlichkeiten gegenüber Gesellschaftern	1.442	1.441	1.387	1.312	
14	Andere Verbindlichkeiten	9.276	10.069	9.168	9.791	
15	Sonstiges	403	0	0		
16	Summe Passiva	29.916	30.996	30.190	31.204	k. A.
	Bilanzkennzahlen					
17	Eigenkapitalquote [%]	59,19	59,43	60,73	58,8	
18	Verschuldungsgrad [%]	40,81	40,57	39,27	41,2	
19	Eigenkapitalverzinsung [%]	-1	3,87	-0,47	0,08	
20	Eigenkapitalverzinsung vor Gewinnabführung / Zuschuss [%]	-1	3,87	-0,47	0,08	

11. Daten der Erfolgsrechnung / Haushaltsdaten

Nr.	Position in [Tsd. €]	2013	2014	2015	2016	2017
1	Erlöse/Gebühren/Entgelte	9.082	9.651	9.822	10.425	10.295
2	Sonstige Erträge/Einnahmen	193	588	269	86	212
3	Summe Erträge/Einnahmen	9.275	10.239	10.091	10.511	10.507
4	Sachaufwand/-ausgaben	-700	-649	-683	-647	-774
5	Personalaufwand/-ausgaben	-1.606	-1.690	-2.049	-2.277	-2.509
6	Abschreibungen	-528	-514	-517	-544	-511
8	Sonstiger Aufwand/Ausgaben	-6.638	-6.691	-6.798	-7.003	-7.646
9	Summe Aufwand/Ausgaben	-9.472	-9.544	-10.047	-10.471	-11.440
10	Betriebs-/Haushaltsergebnis	-196	695	44	40	-933
11	Finanzergebnis	46	43	39	37	36
12	Ergebnis der gewöhnlichen Geschäftstätigkeit	-150	738	83	77	-897
13	Außerordentliches Ergebnis	0	0	0		
14	Steuern	-27	-26	-169	-62	-58
15	Zwischenergebnis	-177	712	-86	15	-955
17	Zuschüsse der Eigentümer	0	0	0	0	0
18	Jahresüberschuss/-fehlbetrag	-177	712	-86	15	-955
	Betriebskennzahlen					
19	Deckungsgrad [%]	97,93	107,28	100,44	100,39	91,84

12. Städtische Garantieverpflichtungen

"Die Stadt verpflichtet sich, die für die Münchner Gewerbehofgesellschaft mbH nach Maßgabe der jeweiligen Wirtschaftspläne erforderlichen Zuschüsse bzw. Gesellschafterdarlehen zur Abdeckung des ungedeckten Finanzbedarfs für die Dauer des Bestehens der Gesellschaft in die Entwürfe ihrer jeweiligen Haushaltspläne aufzunehmen und nach Maßgabe ihrer haushaltsrechtlichen Bewilligungen zu leisten. Die von der Stadt zu übernehmenden Verluste werden grundsätzlich erst dann durch Betriebszuschüsse beseitigt, wenn sich ergibt, dass sie im Verlauf der folgenden vier Jahre nicht abdeckt werden können. Gegebenenfalls trägt die Stadt für die notwendige Zwischenfinanzierung Sorge." (Vereinbarung vom 04.11.1981)

13. Finanzielle Zielvorgaben

Beteiligungsunternehmen "sind unter Beachtung betriebswirtschaftlicher Grundsätze und des Grundsatzes der Sparsamkeit und Wirtschaftlichkeit so zu führen, dass der öffentliche Zweck erfüllt wird." (Art. 95 Abs. 1 Satz 1 GO)

14. Finanzhilfedaten

Nr.	Position in [Tsd. €]	2013	2014	2015	2016	2017
	Sichtbare Finanzhilfen (Stadt)					
2	Investitionszuschuss erhalten	1.190	300	900	3.858	8.773
4	Betriebszuschuss (Planansatz)	0	0	0	0	0
5	Betriebszuschuss (erhalten)	0	40	18	0	
6	Betriebszuschuss (tatsächlich verbraucht)	0	38			
7	Betriebszuschuss Rückzahlung (auch aus Vorjahren)					
8	Sonstige Sichtbare	0	0	0	0	0
9	Summe sichtbare Finanzhilfen (Stadt)	1.190	340	918	3.858	8.773
	Nicht-sichtbare Finanzhilfen (Stadt)					
11	Verzicht auf Stammkapitalverzinsung	255	229	229	199	199
12	Verzicht auf Gewinnausschüttung	0	0	0	0	0
13	Zinsverzichte aus Darlehen	0	0	0	0	0
14	Verzicht auf Bürgschaftsgebühren	0	0	0	0	0
15	Sonstiges (s. Erläuterungen)	0	0	0	0	0
16	Summe nicht-sichtbare Finanzhilfen (Stadt)	255	229	229	199	199
17	Gesamtsumme Finanzhilfen Stadt	1.445	569	1.147	4.058	8.972
18	Summe Aufwand/Ausgaben	-9.472	-9.544	-10.047	-10.471	-11.440
	Betriebskennzahlen					
19	Finanzhilfekoeffizient [%]	14,86	5,82	11,16	38,03	77,09

zu Betriebszuschuss (erhalten):
zu 2015: Projekt Entrepreneurship

15. Kreditaufnahmen

Nr.	Position in [Tsd. €]	2013	2014	2015	2016	2017
1	Kredit 1	0	0	0	0	0

1. Betrieb

Name MRG Maßnahmeträger München-Riem GmbH		UA
Rechtsform (einschließlich Zusatz) GmbH		Fachreferat Stadtkämmerei
Gemeinnützigkeit nein		Betreuungsreferat Stadtkämmerei

2. Gesellschafter

Stamm- / Grundkapital:	300 [Tsd. €]	Anteile	
Gesellschafter / Eigentümer		[Tsd. €]	%
Landeshauptstadt München		300	100

3. Vertreter und Organe

Siehe Punkt 5 und 6

4. Gegenstand und Aufgaben des Betriebes

Gegenstand und Zweck des Unternehmens ist

- a) die Übernahme der Maßnahmeträgerschaft München-Riem für die Landeshauptstadt München, insbesondere die Planung und Herstellung der Erschließungsmaßnahmen und der sonstigen Baumaßnahmen auf eigene oder fremde Rechnung sowie die Übernahme der Finanzierung ohne Geschäfte nach § 1 KWG,
 b) die Übernahme umfassender Dienstleistungen für die Städtisches Klinikum München GmbH bei Bau- und Sanierungsmaßnahmen.

Die Gesellschaft ist zu allen Maßnahmen und Geschäften berechtigt, durch die der Gesellschaftszweck gefördert werden kann, und die im Rahmen der Bayerischen Gemeindeordnung (BayGO) zulässig sind. Die Gesellschaft ist nicht berechtigt, außerhalb des Gebiets der Landeshauptstadt München tätig zu werden.

5. Bezeichnung der Vertretung

Vertretung	Name	Aufgabe	Bezüge 2016 [Tsd. €]
Geschäftsführung	Helmut Aschl	Technischer Geschäftsführer	
	Boris Seyfarth	Kaufmännischer Geschäftsführer	

zur Vertretung Geschäftsführung:

Basierend auf Art. 94 Abs. 3 GO i. V. m. §§ 285 Nr. 9a, 286 Abs. 4 HGB wurde die Angabe der Bezüge von den Geschäftsführern verweigert.

6. Mitglieder der Beschlussorgane

Beschlussorgan	Name - Funktion
Gesellschafterversammlung	Dieter Reiter - Oberbürgermeister -
Riem-Beirat, Beirat der MRG GmbH zur Sanierung der Krankenhäuser der Städtisches Klinikum München GmbH (StKM-Beirat)	Reiter, Dieter - Beiratsvorsitzender Riem-Beirat Altmann, Johann - stimmberechtigtes Beiratsmitglied Riem-Beirat Bickelbacher, Paul - stimmberechtigtes Beiratsmitglied Riem-Beirat Boesser, Ulrike - stimmberechtigtes Beiratsmitglied Riem-Beirat Burkhardt, Beatrix - stimmberechtigtes Beiratsmitglied Riem-Beirat Danner, Herbert - stimmberechtigtes Beiratsmitglied Riem-Beirat Hanusch, Anna - stimmberechtigtes Beiratsmitglied Riem-Beirat Mittermaier, Dr. Ingo - stimmberechtigtes Beiratsmitglied Riem-Beirat Naz, Cumali - stimmberechtigtes Beiratsmitglied Riem-Beirat Neff, Gabriele - stimmberechtigtes Beiratsmitglied Riem-Beirat Podiuk, Hans - stimmberechtigtes Beiratsmitglied Riem-Beirat Rieke, Heide - stimmberechtigtes Beiratsmitglied Riem-Beirat Schall, Sebastian - stimmberechtigtes Beiratsmitglied Riem-Beirat Volk, Birgit - stimmberechtigtes Beiratsmitglied Riem-Beirat Wolf, Brigitte - stimmberechtigtes Beiratsmitglied Riem-Beirat Zöller, Walter - stimmberechtigtes Beiratsmitglied Riem-Beirat Bezold, Dr. Wilhelm - StKM Beirat bis 31.12.2016 Dietrich Lydia - StKM Beirat bis 31.12.2016 Dusch, Sebastian - StKM Beirat bis 31.12.2016 Fischer, Dr. Axel - StKM Beirat bis 31.12.2016 Habenschaden, Katrin - StKM Beirat bis 31.12.2016 Heubisch, Dr. Wolfgang - StKM Beirat bis 31.12.2016 Jagusch, Manfred - StKM Beirat bis 31.12.2016 Kaplan, Dieter - StKM Beirat bis 31.12.2016 -

7. Unterbeteiligungen

keine

8. Leistungsdaten

Leistungen	2013	2014	2015	2016	2017
Projektkosten der Baumaßnahmen Maßnahmeträgerschaft Riem			3.423.000	2.874.651	11.175.000
Projektkosten der Baumaßnahmen StKM			3.774.188	6.094.005	17.500.000
Projektkosten der Baumaßnahmen Projektentwicklung			0	158.000	569.000

zu Projektkosten der Baumaßnahmen Maßnahmeträgerschaft Riem:

zu 2017: Die Kostensteigerung resultiert im wesentlichen aus dem Beginn der Maßnahme Schulcampus West und den bereits laufenden Maßnahmen EM 634 Kinderhaus, EM 482 Riemer Park und EM 227 Straßenbau im 4. BA Wohnen.

zu Projektkosten der Baumaßnahmen StKM:

zu 2017: Die Kostensteigerung ist im wesentlichen auf den Beginn der Bauphase im Klinikum Schwabing zurückzuführen.

9. Beschäftigte

Anzahl	2013	2014	2015	2016	2017
Durchschnittliches Vollzeitäquivalent			10,5	18,85	27,2
davon weiblich [%]			30,48	38,99	37,87
davon männlich [%]			69,52	61,01	62,13
davon nicht differenziert [%]			0	0	0
davon schwerbehindert [%]			0	0	0

10. Bilanzdaten / Vermögensdaten

Nr.	Position in [Tsd. €]	2013	2014	2015	2016	2017
	AKTIVA					
1	Anlagevermögen			74	82	
2	Umlaufvermögen			3.550	3.471	
3	Sonstiges			3	4	
4	Summe Aktiva			3.628	3.557	
	PASSIVA					
5	Eigenkapital			1.687	1.768	
6	Gezeichnetes Kapital			300	300	
7	Rücklagen			756	1.385	
8	Sonstige EK-Posten			0	0	
9	Gewinn- und Verlustvortrag			0	2	
10	Ergebnis			631	81	
11	Rückstellungen			1.216	996	
12	Verbindlichkeiten			717	785	
14	Andere Verbindlichkeiten			717	785	
15	Sonstiges			8	8	
16	Summe Passiva			3.628	3.557	n. v.
	Bilanzkennzahlen					
17	Eigenkapitalquote [%]			46,49	49,71	
18	Verschuldungsgrad [%]			53,51	50,29	
19	Eigenkapitalverzinsung [%]			37,39	4,59	
20	Eigenkapitalverzinsung vor Gewinnabführung / Zuschuss [%]			37,39	4,59	

11. Daten der Erfolgsrechnung / Haushaltsdaten

Nr.	Position in [Tsd. €]	2013	2014	2015	2016	2017
1	Erlöse/Gebühren/Entgelte			5.060	2.925	3.806
2	Sonstige Erträge/Einnahmen			-2.199	0	0
3	Summe Erträge/Einnahmen			2.861	2.925	3.806
4	Sachaufwand/-ausgaben			-568	-698	-971
5	Personalaufwand/-ausgaben			-1.244	-2.032	-2.664
6	Abschreibungen			-20	-37	-45
8	Sonstiger Aufwand/Ausgaben			0	0	0
9	Summe Aufwand/Ausgaben			-1.831	-2.767	-3.680
10	Betriebs-/Haushaltsergebnis			1.029	158	125
11	Finanzergebnis			-39	-42	0
12	Ergebnis der gewöhnlichen Geschäftstätigkeit			990	116	125
13	Außerordentliches Ergebnis			0		
14	Steuern			-360	-35	-44
15	Zwischenergebnis			631	81	82
16	Aufwendungen aus Gewinnabführung			0	0	0
17	Zuschüsse der Eigentümer			0	0	0
18	Jahresüberschuss/-fehlbetrag			631	81	82
	Betriebskennzahlen					
19	Deckungsgrad [%]			156,2	105,73	103,41

zu Sonstige Erträge/Einnahmen:

zu 2015: Der negative Betrag resultiert aus Bestandsveränderungen.

12. Städtische Garantieverpflichtungen

Der zwischen der MRG Maßnahmeträgerschaft München-Riem GmbH und der Landeshauptstadt München abgeschlossene Grundleistungsvertrag mit seinen Ergänzungen garantiert der MRG die Finanzierung aller Maßnahmekosten.

13. Finanzielle Zielvorgaben

keine

14. Finanzhilfedaten

Nr.	Position in [Tsd. €]	2013	2014	2015	2016	2017
	Sichtbare Finanzhilfen (Stadt)					
8	Sonstige Sichtbare			700	0	0
9	Summe sichtbare Finanzhilfen (Stadt)			700	0	0
	Nicht-sichtbare Finanzhilfen (Stadt)					
11	Verzicht auf Stammkapitalverzinsung			12	10	10
12	Verzicht auf Gewinnausschüttung			631	81	82
15	Sonstiges (s. Erläuterungen)			0	0	0
16	Summe nicht-sichtbare Finanzhilfen (Stadt)			642	91	92
17	Gesamtsumme Finanzhilfen Stadt			1.342	91	92
18	Summe Aufwand/Ausgaben			-1.831	-2.767	-3.680
	Betriebskennzahlen					
19	Finanzhilfekoeffizient [%]			54,26	3,19	2,43

zu Sonstige Sichtbare:

zu 2015: Zuführung zur Kapitalrücklage

15. Kreditaufnahmen

Nr.	Position in [Tsd. €]	2013	2014	2015	2016	2017
1	Kredit 1			0	0	0

1. Betrieb

Name Münchener Tierpark Hellabrunn AG		UA
Rechtsform (einschließlich Zusatz) Aktiengesellschaft	Fachreferat nicht vorhanden	
Gemeinnützigkeit ja	Betreuungsreferat Referat für Arbeit und Wirtschaft	

2. Gesellschafter

Stamm- / Grundkapital:	767 [Tsd. €]	
Gesellschafter / Eigentümer	[Tsd. €]	%
Landeshauptstadt München	716	93,3
Sonstige Aktionäre	51	6,7

3. Vertreter und Organe

Siehe Punkt 5 und 6

4. Gegenstand und Aufgaben des Betriebes

Betrieb eines Tierparks und der dazu gehörenden Institute und Einrichtungen. Die Gesellschaft hat die Aufgabe durch volkstümliche Eintrittspreise der Allgemeinheit, insbesondere auch den sozial schwächeren Kreisen der Bevölkerung, den Tierbestand zugänglich zu machen, die Kultur durch Verbreitung naturwissenschaftlicher Bildung sowie durch wissenschaftliche Studien auf dem Gebiete der Zoologie und Tiermedizin zu fördern. Zweck der Gesellschaft ist ebenso die Förderung der Tierzucht, des Natur- und Tierschutzes, der Arterhaltung und -erforschung sowie damit zusammenhängende Fragen der Bildung. Der Münchner Tierpark Hellabrunn ist der erste geographische Tierpark der Erde. Der Tierbestand der Gesellschaft ist dieser Leitidee entsprechend nach geographischen Grundsätzen zu ordnen. Die Gesellschaft dient mehreren öffentlichen Zwecken, insbesondere ist der Tierpark ein wichtiges Naherholungsgebiet für die Münchner Bevölkerung und dient der Jugend- und Erwachsenenbildung sowie der Kulturpflege.

5. Bezeichnung der Vertretung

Vertretung	Name	Aufgabe	Bezüge 2016 [Tsd. €]
Vorstand	Rasem Baban	Vorstand	192

zu Rasem Baban:

davon 20.000,00 Euro Tantieme für GJ 2015 und 12.396 € Zuschuss für Altersversorgung

6. Mitglieder der Beschlussorgane

Beschlussorgan	Name - Funktion
Hauptversammlung	-
Aufsichtsrat	Christine Strobl - Aufsichtsratsvorsitzende
	Ralf Fleischer - stellvertretender Vorsitzender
	Beatrix Burkhardt -
	Katrin Habenschaden -
	Dr. Evelyne Menges -
	Bettina Messinger -
	Markus Klostermeier -
	Norbert Schacher -
	Reinhard Zenau -
	Marlies Mirbeth -
-	-

zu Ralf Fleischer:
bis 13.07.2017

zu Marlies Mirbeth:
ab 13.07.2017

7. Unterbeteiligungen

keine

8. Leistungsdaten

Leistungen	2013	2014	2015	2016	2017
Gesamtbesucherzahl [Tsd.]	1.717	2.284	2.090	2.228	1.663
Anzahl verkaufter Eintrittskarten Erwachsene [Tsd.]	496	703	556	534	500
Anzahl verkaufter Eintrittskarten Ermäßigungen (Rentner, Studenten etc.) [Tsd.]	157	196	148	152	160
Anzahl verkaufter Eintrittskarten Kinder [Tsd.]	199	319	238	226	220
Anzahl verkaufter Eintrittskarten Kindergärten / Schulklassen [Tsd.]	107	82	74	69	85
Anzahl verkaufter Jahreskarten inkl. Zehnerkarten [Tsd.]	36	45	50	53	30

9. Beschäftigte

Anzahl	2013	2014	2015	2016	2017
Durchschnittliches Vollzeitäquivalent	125	130	132	135	135
davon weiblich [%]	44,8	43,08	42,42	42,22	42,22
davon männlich [%]	55,2	56,92	57,58	57,78	57,78
davon nicht differenziert [%]	0	0	0	0	0
davon schwerbehindert [%]	7,2	7,69	7,58	5,19	5,19

zu Durchschnittliches Vollzeitäquivalent:
zu 2014, 2015, 2016: lt. Prüfungsbericht Jahresabschluss

10. Bilanzdaten / Vermögensdaten

Nr.	Position in [Tsd. €]	2013	2014	2015	2016	2017
	AKTIVA					
1	Anlagevermögen	28.525	36.942	46.328	56.723	
2	Umlaufvermögen	9.940	11.859	10.644	5.483	
3	Sonstiges	50	71	87	79	
4	Summe Aktiva	38.515	48.873	57.060	62.285	
	PASSIVA					
5	Eigenkapital	28.671	38.824	46.644	52.905	
6	Gezeichnetes Kapital	767	767	767	767	
7	Rücklagen	5.647	6.847	10.847	12.547	
8	Sonstige EK-Posten	21.014	26.888	33.248	38.207	
9	Gewinn- und Verlustvortrag	173	43	322	82	
10	Ergebnis	1.070	4.279	1.460	1.302	
11	Rückstellungen	5.009	5.631	6.382	6.644	
12	Verbindlichkeiten	4.175	3.686	3.217	1.873	
13	Verbindlichkeiten gegenüber Gesellschaftern	0	0	0	0	
14	Andere Verbindlichkeiten	4.175	3.686	3.217	1.873	
15	Sonstiges	660	732	817	862	
16	Summe Passiva	38.515	48.873	57.060	62.285	k. A.
	Bilanzkennzahlen					
17	Eigenkapitalquote [%]	74,44	79,44	81,75	84,94	
18	Verschuldungsgrad [%]	25,56	20,56	18,25	15,06	
19	Eigenkapitalverzinsung [%]	3,73	11,02	3,13	2,46	
20	Eigenkapitalverzinsung vor Gewinnabführung / Zuschuss [%]	-2,51	5,57	-1,44	-1,23	

11. Daten der Erfolgsrechnung / Haushaltsdaten

Nr.	Position in [Tsd. €]	2013	2014	2015	2016	2017
1	Erlöse/Gebühren/Entgelte	11.092	15.249	13.434	14.320	14.175
2	Sonstige Erträge/Einnahmen	2.307	2.456	2.828	1.383	1.310
3	Summe Erträge/Einnahmen	13.399	17.704	16.263	15.704	15.485
4	Sachaufwand/-ausgaben	-1.807	-1.819	-1.812	-2.139	-2.153
5	Personalaufwand/-ausgaben	-7.185	-7.481	-8.314	-8.027	-8.400
6	Abschreibungen	-1.262	-1.472	-1.497	-1.587	-1.800
8	Sonstiger Aufwand/Ausgaben	-3.539	-4.318	-5.111	-4.479	-4.772
9	Summe Aufwand/Ausgaben	-13.793	-15.090	-16.734	-16.232	-17.125
10	Betriebs-/Haushaltsergebnis	-394	2.614	-472	-529	-1.640
11	Finanzergebnis	-206	-60	-85	-65	-67
12	Ergebnis der gewöhnlichen Geschäftstätigkeit	-601	2.554	-557	-594	-1.707
13	Außerordentliches Ergebnis	-60	-318	-60		
14	Steuern	-58	-74	-55	-55	-65
15	Zwischenergebnis	-719	2.163	-672	-649	-1.772
17	Zuschüsse der Eigentümer	1.789	2.116	2.132	1.951	2.500
18	Jahresüberschuss/-fehlbetrag	1.070	4.279	1.460	1.302	728
	Betriebskennzahlen					
19	Deckungsgrad [%]	97,14	117,33	97,18	96,74	90,42

zu Zuschüsse der Eigentümer:

zu 2013: Zuschuss Substanzerhaltung 929.572,25 €, Betriebskostenzuschuss 859.362,00 €

zu 2014: Zuschuss Substanzerhaltung 1.258.245,70 €, Betriebskostenzuschuss 857.571,00 €

zu 2015: Zuschuss Substanzerhaltung 1.271.113,58 €, Betriebskostenzuschuss 861.271,00 €

zu 2016: Zuschuss Substanzerhaltung 1.091.225,35 €, Betriebskostenzuschuss 860.237,00 €

zu 2017: Zuschuss Substanzerhaltung 1,6 Mio. €, Betriebskostenzuschuss 0,9 Mio. €

12. Städtische Garantieverpflichtungen

Keine

13. Finanzielle Zielvorgaben

Beteiligungsunternehmen sind unter Beachtung betriebswirtschaftlicher Grundsätze und des Grundsatzes der Sparsamkeit und Wirtschaftlichkeit so zu führen, dass der öffentliche Zweck erfüllt wird." (Art. 95 Abs. 1 Satz 1 GO)

14. Finanzhilfedaten

Nr.	Position in [Tsd. €]	2013	2014	2015	2016	2017
	Sichtbare Finanzhilfen (Stadt)					
2	Investitionszuschuss erhalten	2.540	3.002	5.000	4.576	500
4	Betriebszuschuss (Planansatz)	876	876	876	876	900
5	Betriebszuschuss (erhalten)	859	858	861	860	
6	Betriebszuschuss (tatsächlich verbraucht)	859	858	861	860	
8	Sonstige Sichtbare	1.200	1.200	1.200	1.200	1.600
9	Summe sichtbare Finanzhilfen (Stadt)	4.599	5.060	7.061	6.636	3.000
	Nicht-sichtbare Finanzhilfen (Stadt)					
11	Verzicht auf Stammkapitalverzinsung	0	0	0	0	0
15	Sonstiges (s. Erläuterungen)	0	0	0	0	0
16	Summe nicht-sichtbare Finanzhilfen (Stadt)	0	0	0	0	0
17	Gesamtsumme Finanzhilfen Stadt	4.599	5.060	7.061	6.636	3.000
18	Summe Aufwand/Ausgaben	-13.793	-15.090	-16.734	-16.232	-17.125
	Betriebskennzahlen					
19	Finanzhilfekoeffizient [%]	33,34	33,53	42,2	40,88	17,52

zu Betriebszuschuss (erhalten):
Haushaltsansatz abzgl. Kostenersatz Dauerkarten Aktionäre

zu Investitionszuschuss erhalten:
zu 2013 bis 2016: Zuschuss für Elefantenhaus
zu 2017: Zuschuss Affenpfote

zu Verzicht auf Stammkapitalverzinsung:
Die Münchener Tierpark Hellabrunn AG ist eine gemeinnützige Aktiengesellschaft; gem. § 55 der Abgabenordnung dürfen die Mittel der Gesellschaft nur für satzungsmäßige Zwecke verwendet werden. Die Mitglieder oder Gesellschafter dürfen keine Gewinnanteile und in ihrer Eigenschaft als Mitglieder auch keine sonstige Zuwendungen erhalten. Ein Verzicht auf Grundkapitalverzinsung wird daher nicht ausgewiesen, da eine Kapitalverzinsung im Hinblick auf die Gemeinnützigkeit nicht zulässig wäre.

15. Kreditaufnahmen

Nr.	Position in [Tsd. €]	2013	2014	2015	2016	2017
1	Kredit 1	0	0	0	0	0

1. Betrieb

Name MÜNCHENSTIFT GmbH Gemeinnützige Gesellschaft der Landeshauptstadt, wohnen und pflegen in der Stadt		UA
Rechtsform (einschließlich Zusatz) GmbH	Fachreferat nicht vorhanden	
Gemeinnützigkeit ja	Betreuungsreferat Sozialreferat	

2. Gesellschafter

Stamm- / Grundkapital:	562 [Tsd. €]	
Gesellschafter / Eigentümer	[Tsd. €]	%
Landeshauptstadt München	562	100

3. Vertreter und Organe

Siehe Punkt 5 und 6

4. Gegenstand und Aufgaben des Betriebes

Gegenstand der Gesellschaft ist die Förderung der Altenhilfe i.S. des § 71 SGB XII und des öff. Gesundheitswesens. Zur Verwirklichung des Gesellschaftszwecks sind insbesondere folgende Aufgaben Gegenstand des Unternehmens:

- die Bereitstellung unterschiedlicher Dienste zur Beratung, hauswirtschaftlichen Versorgung und Pflege für volljährige Personen, vorwiegend ab dem 60. Lebensjahr wie z.B. Beratung, ambulante, teil- und vollstationäre Angebote;
- häusliche Krankenpflege i.S. des SGB V,
- Rehabilitation sowie therapeutische Leistungen nach SGB V,
- die Betriebsträgerschaft von Alten- und Pflegeheimen und Altenwohnanlagen.

Der öffentliche Zweck ergibt sich durch die gestellten Aufgaben. Die pflegerische Versorgung der Bevölkerung und deren Ausbau und Weiterentwicklung ist eine Aufgabe der Daseinsvorsorge (§ 8 SGB XI, Art. 70 ff. AGSG), die wiederum einen Kernbereich der kommunalen Aufgaben darstellt. Allerdings handelt es sich um keine Aufgabe, die ausschließlich den Kommunen zugewiesen ist. Im Gegenteil, die Pflege- und Krankenversicherung gehen ausdrücklich von einem Pflegemarkt aus. Wenn die LH München diese Aufgabe aber ausschließlich dem Markt und damit freien und privaten Trägern überlassen würde, wäre die ausreichende Versorgung nicht mehr gewährleistet. Dazu unterliegt die MÜNCHENSTIFT GmbH als städtische Gesellschaft sozialpolitischen Vorgaben, d.h. sie muss z.B. jeden älteren Menschen ohne Rücksicht auf Einkommen und Pflegebedarf aufzunehmen und vermehrt Angebote für spezielle Personengruppen (z.B. Demenz-, MS-Kranke, Wachkomapatienten) vorhalten, auch wenn dies nicht immer mit wirtschaftlichen Interessen vereinbar ist. Auch die Qualität der Häuser wird durch laufende Kontrolle und Einflussnahme der Gesellschafterin besser gewährleistet und aufgrund der Konkurrenz sind damit auch die anderen Träger stärker motiviert, ein höheres Niveau zu halten.

5. Bezeichnung der Vertretung

Vertretung	Name	Aufgabe	Bezüge 2016 [Tsd. €]
Geschäftsführung	Siegfried Benker	Geschäftsführer	135

zu Siegfried Benker:

Bruttogehalt 125.000 € plus Tantieme von 10.500 €

6. Mitglieder der Beschlussorgane

Beschlussorgan	Name - Funktion
	-
Aufsichtsrat	Christine Strobl - Vorsitzende, 3. Bürgermeisterin
	Lorenz Ganterer - Stellvertretender Vorsitzender, Arbeitnehmervertreter, ver.di Gst. München
	Dr. Josef Assal - Stadtrat
	Roland Bettke - Arbeitnehmervertreter
	Karola Klein - Arbeitnehmervertreterin
	Ralf Mauer - Arbeitnehmervertreter
	Christian Müller - Stadtrat
	Marian Offman - Stadtrat
	Sabine Pfeiler - Stadträtin
	Dr. Constanze Söllner-Schaar - Stadträtin
	Ellen Trapsokis - Betriebsratsvorsitzende und Arbeitnehmervertreterin
	Oswald Utz - Stadtrat
	Prof. Dr. Wilhelm Wimmer - Vertreter der Wirtschaft (ehem. Hauptgeschäftsführer IHK)
Prof. Dr. Fritz Wickenhäuser - Vertreter der Wirtschaft (Unternehmer)	
Wolfgang Zeilhofer-Rath - Stadtrat	
	-

zu Prof. Dr. Wilhelm Wimmer:
Bis 19.07.2016

zu Prof. Dr. Fritz Wickenhäuser:
Ab 19.10.2016

7. Unterbeteiligungen

keine

8. Leistungsdaten

Leistungen	2013	2014	2015	2016	2017
Plätze im Wohnbereich	618	690	729	744	749
Plätze im Pflegebereich	2.161	2.119	2.124	2.061	2.086
Kunden des ambulanten Dienstes	519	520	485	424	380

9. Beschäftigte

Anzahl	2013	2014	2015	2016	2017
Durchschnittliches Vollzeitäquivalent	1.411	1.346,2	1.394,14	1.486	1.500
davon weiblich [%]	72,8	72,31	72,04	71,5	
davon männlich [%]	27,2	27,69	27,96	28,5	
davon nicht differenziert [%]	0	0	0	0	100
davon schwerbehindert [%]	5,1	5,88	5,96	6,5	k. A.

10. Bilanzdaten / Vermögensdaten

Nr.	Position in [Tsd. €]	2013	2014	2015	2016	2017
	AKTIVA					
1	Anlagevermögen	105.191	110.303	114.398	112.743	
2	Umlaufvermögen	42.900	39.984	35.116	35.522	
3	Sonstiges	559	600	328	441	
4	Summe Aktiva	148.650	150.886	149.841	148.706	
	PASSIVA					
5	Eigenkapital	55.698	58.038	54.841	47.588	
6	Gezeichnetes Kapital	562	562	562	562	
7	Rücklagen	144.280	143.986	57.257	44.129	
8	Sonstige EK-Posten	0	0	0	0	
9	Gewinn- und Verlustvortrag	0	0	0	0	
10	Ergebnis	-89.145	-86.510	-2.978	2.897	
11	Rückstellungen	6.496	7.751	8.042	6.802	
12	Verbindlichkeiten	73.432	72.849	74.623	72.906	
13	Verbindlichkeiten gegenüber Gesellschaftern	4.658	3.972	6.794	6.062	
14	Andere Verbindlichkeiten	68.774	68.876	67.829	66.844	
15	Sonstiges	13.024	12.248	12.334	21.410	
16	Summe Passiva	148.650	150.886	149.841	148.706	k. A.
	Bilanzkennzahlen					
17	Eigenkapitalquote [%]	37,47	38,47	36,6	32	
18	Verschuldungsgrad [%]	62,53	61,53	63,4	68	
19	Eigenkapitalverzinsung [%]	-12,86	4,54	-5,89	6,09	
20	Eigenkapitalverzinsung vor Gewinnabführung / Zuschuss [%]	-13,52	2,18	-6,38	6,09	

11. Daten der Erfolgsrechnung / Haushaltsdaten

Nr.	Position in [Tsd. €]	2013	2014	2015	2016	2017
1	Erlöse/Gebühren/Entgelte	108.061	113.098	120.234	128.009	134.581
2	Sonstige Erträge/Einnahmen	475	597	595	1.218	0
3	Summe Erträge/Einnahmen	108.536	113.695	120.829	129.226	134.581
4	Sachaufwand/-ausgaben	-34.816	-33.264	-33.107	-34.159	-45.592
5	Personalaufwand/-ausgaben	-63.300	-68.318	-71.675	-73.748	-81.102
6	Abschreibungen	-4.827	-5.335	-5.254	-5.475	-5.327
8	Sonstiger Aufwand/Ausgaben	-5.459	-5.644	-5.797	-5.744	-1.985
9	Summe Aufwand/Ausgaben	-108.403	-112.560	-115.833	-119.127	-134.006
10	Betriebs-/Haushaltsergebnis	133	1.135	4.996	10.099	575
11	Finanzergebnis	-8.436	-8.007	-8.496	-7.203	1.022
12	Ergebnis der gewöhnlichen Geschäftstätigkeit	-8.302	-6.872	-3.499	2.897	1.597
13	Außerordentliches Ergebnis	772	8.138	0		
14	Steuern	0	0	0	0	0
15	Zwischenergebnis	-7.530	1.266	-3.499	2.897	1.597
17	Zuschüsse der Eigentümer	364	1.369	270	0	559
18	Jahresüberschuss/-fehlbetrag	-7.165	2.635	-3.230	2.897	2.156
	Betriebskennzahlen					
19	Deckungsgrad [%]	100,12	101,01	104,31	108,48	100,43

zu Zuschüsse der Eigentümer:

Hier wird der Defizitausgleich der Wohnheime ausgewiesen, der sich aus der GuV ergeben hat sowie seit 2016 die Auflösungsbeträge der Zuschüsse für nicht aktivierungsfähige Baumaßnahmen. Bis 2015 wurden unter dem Bauprogramm unter anderem die Erträge aus Zuweisungen und Zuschüsse für geförderte nicht aktivierungsfähige Maßnahmen in Höhe von 118 Tsd. € der vier Pacht Häuser St. Martin, St. Josef, Altenheim Schwabing und Hans-Sieber-Haus sowie dem Altenheim an der Tauernstraße ausgewiesen. Bei diesen Erträgen handelt es sich um den jährlichen Auflösungsbetrag von Fördermitteln, die seinerzeit von der LHM als zins- und tilgungsfreie Darlehen mit einer Zweckbindungsdauer von 30 Jahren ausgereicht wurden und zeitanteilig nicht mehr zurück zu zahlen sind. In den Geschäftsjahren wurden alle Abschreibungen für das Anlagevermögen den Häusern direkt zugeordnet. Analog dazu erfolgte die Umgliederung aller Zuschüsse sowie Sonderposten und deren Auflösung direkt in den jeweiligen Einrichtungen, weshalb dieser Erlösbereich im Baumanandat nicht mehr ausgewiesen wird, sondern im Erlösbereich des Geschäftsbereiches der Alten- und Pflegeheime.

12. Städtische Garantieverpflichtungen

keine

13. Finanzielle Zielvorgaben

Beteiligungsunternehmen "sind unter Beachtung betriebswirtschaftlicher Grundsätze und des Grundsatzes der Sparsamkeit und Wirtschaftlichkeit so zu führen, dass der öffentliche Zweck erfüllt wird" (Art. 95 Abs. 1 Satz 1 GO).

14. Finanzhilfedaten

Nr.	Position in [Tsd. €]	2013	2014	2015	2016	2017
	Sichtbare Finanzhilfen (Stadt)					
2	Investitionszuschuss erhalten	0	0	0	0	0
4	Betriebszuschuss (Planansatz)	264	401	466	0	0
5	Betriebszuschuss (erhalten)	230	340	190	0	
6	Betriebszuschuss (tatsächlich verbraucht)	-228	135	151	0	
7	Betriebszuschuss Rückzahlung (auch aus Vorjahren)	-2	-205	-39	0	
8	Sonstige Sichtbare	801	953	2.073	866	1.046
9	Summe sichtbare Finanzhilfen (Stadt)	1.030	1.089	2.224	866	1.046
	Nicht-sichtbare Finanzhilfen (Stadt)					
11	Verzicht auf Stammkapitalverzinsung	24	22	22	19	523
15	Sonstiges (s. Erläuterungen)	0	0	0	0	0
16	Summe nicht-sichtbare Finanzhilfen (Stadt)	24	22	22	19	523
17	Gesamtsumme Finanzhilfen Stadt	1.054	1.110	2.246	885	1.569
18	Summe Aufwand/Ausgaben	-108.403	-112.560	-115.833	-119.127	-134.006
	Betriebskennzahlen					
19	Finanzhilfekoeffizient [%]	0,97	0,99	1,94	0,74	1,17

zu Betriebszuschuss (Planansatz):

zu 2017: Für 2017 muss noch geprüft werden, ob der Zuschuss für die Wohnheime (geplant 559 Tsd. €) von Stiftungen oder LHM bezahlt wird.

zu Sonstige Sichtbare:

Diverse Projektförderergelder, die die MÜNCHENSTIFT wie jeder andere Träger bei Erfüllung der Fördervoraussetzungen erhält.

zu 2016: 74.610 € ambulante Investitionsförderung und 791.325 € Personalkostenförderung

zu 2017: vorauss. 135 Tsd. € teilstationäre Förderung, 66 Tsd. € ambulante Förderung und 845 Tsd. € Personalkostenförderung

zu Verzicht auf Stammkapitalverzinsung:

zu 2017: Das Stammkapital wird in 2017 durch die Einlage von 3 Grundstücken erhöht.

15. Kreditaufnahmen

Nr.	Position in [Tsd. €]	2013	2014	2015	2016	2017
1	Kredit 1	0	0	0	0	0

1. Betrieb

Name Münchner Arbeit gemeinnützige GmbH	UA
Rechtsform (einschließlich Zusatz) GmbH (gemeinnützige GmbH)	Fachreferat nicht vorhanden
Gemeinnützigkeit ja	Betreuungsreferat Referat für Arbeit und Wirtschaft

2. Gesellschafter

Stamm- / Grundkapital:	26 [Tsd. €]	Anteile	
Gesellschafter / Eigentümer		[Tsd. €]	%
Landeshauptstadt München		26	100

3. Vertreter und Organe

Siehe Punkt 5 und 6

4. Gegenstand und Aufgaben des Betriebes

Gegenstand des Unternehmens ist es, Personen mit besonderen sozialen Schwierigkeiten, Langzeitarbeitslosen, jüngeren Arbeitslosen mit schlechten Eingangsvoraussetzungen und älteren Arbeitslosen tatkräftig zu helfen. Der Geschäftszweck wird über ein integriertes Angebot von Arbeit, psychosozialer Betreuung und beschäftigungsbegleitender Bildung verwirklicht. Weiterer Zweck der Gesellschaft ist die Förderung der Berufsbildung und der beruflichen Orientierung und Qualifizierung von Arbeitnehmerinnen und Arbeitnehmern, die infolge des Strukturwandels von Arbeitslosigkeit bedroht oder betroffen sind und die Förderung der Kunst und Kultur.

5. Bezeichnung der Vertretung

Vertretung	Name	Aufgabe	Bezüge 2016 [Tsd. €]
Geschäftsführung	Gerhard Scherbaum	Geschäftsführer	94
	Johann Stelzer	Geschäftsführer	87

zu Gerhard Scherbaum:
davon Tantieme i.H.v. 13.500 €

zu Johann Stelzer:
davon Tantieme i.H.v. 11.250 €

6. Mitglieder der Beschlussorgane

Beschlussorgan	Name - Funktion
Aufsichtsrat	Manuel Pretzl - Aufsichtsratsvorsitzender
	Dorothee Schiwy - stellvertr. Vorsitzende
	Gülseren Demirel -
	Simone Burger -
	Richard Quaas -
	Bürgermeister Josef Schmid - Aufsichtsratsvorsitzender
-	
Aufsichtsrat	Johann Stadler -
	Bfm. Stadträtin Brigitte Meier -
	-

zu Manuel Pretzl:
Seit 15.11.2016

zu Dorothee Schiwy:
Seit 01.07.2016

zu Richard Quaas:
Seit 15.09.2016

zu Bürgermeister Josef Schmid:
Bis 31.05.2016

zu Johann Stadler:
Bis 30.06.2016

zu Bfm. Stadträtin Brigitte Meier:
Bis 30.06.2016

7. Unterbeteiligungen

keine

8. Leistungsdaten

Leistungen	2013	2014	2015	2016	2017
Vermittlung in den 1. Arbeitsmarkt	16	21	19	20	k. A.
Geförderte Beschäftigte (AGH-MAE, SGB XII und BEZ)			219	213	k. A.
Projektteilnehmer und Veranstaltungsbesucher VSW	810	1.189			
Anzahl der Mietverträge mit Künstlerinnen und Künstlern	41	41	41	40	k. A.
Geförderte Beschäftigte (MAW, SGB XII und BEZ)	247	210			

zu Projektteilnehmer und Veranstaltungsbesucher VSW:
zu 2015: Auflösung der Abteilung Verbund und Strukturwandel zum 30.09.2015

9. Beschäftigte

Anzahl	2013	2014	2015	2016	2017
Durchschnittliches Vollzeitäquivalent	35,5	33,6	30,8	34,78	36
davon weiblich [%]	64,79	62,68	68,28	69,06	
davon männlich [%]	35,21	34,35	31,72	30,94	
davon nicht differenziert [%]	0	0	0	0	100
davon schwerbehindert [%]	27,24	29,55	28,51	20,3	k. A.

zu Durchschnittliches Vollzeitäquivalent:

zu 2013: Die Gesellschaft beschäftigt im Rahmen des Projekts BEZ Betreuungskunden als MitarbeiterInnen.

10. Bilanzdaten / Vermögensdaten

Nr.	Position in [Tsd. €]	2013	2014	2015	2016	2017
	AKTIVA					
1	Anlagevermögen	26	20	16	11	
2	Umlaufvermögen	671	575	667	908	
3	Sonstiges	1	3	1	3	
4	Summe Aktiva	697	598	684	922	
	PASSIVA					
5	Eigenkapital	266	266	266	266	
6	Gezeichnetes Kapital	26	26	26	26	
7	Rücklagen	240	240	240	240	
8	Sonstige EK-Posten	0	0	0	0	
9	Gewinn- und Verlustvortrag	0	0	0	0	
10	Ergebnis	0	0	0	0	
11	Rückstellungen	125	113	99	108	
12	Verbindlichkeiten	306	218	320	548	
13	Verbindlichkeiten gegenüber Gesellschaftern	79	70	32	238	
14	Andere Verbindlichkeiten	227	149	288	310	
15	Sonstiges	0	0	0	0	
16	Summe Passiva	697	598	684	922	k. A.
	Bilanzkennzahlen					
17	Eigenkapitalquote [%]	38,12	44,48	38,84	28,83	
18	Verschuldungsgrad [%]	61,88	55,52	61,16	71,17	
19	Eigenkapitalverzinsung [%]	0	0	0	0	
20	Eigenkapitalverzinsung vor Gewinnabführung / Zuschuss [%]	-366,92	-400,94	-379,43	-381,36	

11. Daten der Erfolgsrechnung / Haushaltsdaten

Nr.	Position in [Tsd. €]	2013	2014	2015	2016	2017
1	Erlöse/Gebühren/Entgelte	355	298	299	655	1.495
2	Sonstige Erträge/Einnahmen	1.232	1.275	1.256	996	1.095
3	Summe Erträge/Einnahmen	1.587	1.573	1.555	1.651	2.590
4	Sachaufwand/-ausgaben	-25	-28	-29	-27	-30
5	Personalaufwand/-ausgaben	-1.556	-1.629	-1.571	-1.626	-2.072
6	Abschreibungen	-9	-15	-5	-5	-15
8	Sonstiger Aufwand/Ausgaben	-970	-965	-956	-1.004	-1.672
9	Summe Aufwand/Ausgaben	-2.560	-2.637	-2.562	-2.663	-3.789
10	Betriebs-/Haushaltsergebnis	-974	-1.064	-1.007	-1.012	-1.199
11	Finanzergebnis	-2	-2	-2	-2	-1
12	Ergebnis der gewöhnlichen Geschäftstätigkeit	-975	-1.066	-1.008	-1.014	-1.200
13	Außerordentliches Ergebnis	0	0	0		
14	Steuern	0	0	0	0	0
15	Zwischenergebnis	-975	-1.066	-1.009	-1.014	-1.200
17	Zuschüsse der Eigentümer	975	1.066	1.009	1.014	1.200
18	Jahresüberschuss/-fehlbetrag	0	0	0	0	0
	Betriebskennzahlen					
19	Deckungsgrad [%]	61,96	59,64	60,7	61,99	68,36

12. Städtische Garantieverpflichtungen

§ 15 der Satzung: Leistungen des Gesellschafters: "Die Landeshauptstadt München ist verpflichtet, die für die Gesellschaft nach Maßgabe der jeweiligen Wirtschaftspläne erforderlichen Zuschüsse zur Abdeckung des ungedeckten Finanzbedarfs in die Entwürfe ihrer jeweiligen Haushaltspläne aufzunehmen und nach Maßgabe ihrer haushaltsrechtlichen Bewilligung zu leisten."

13. Finanzielle Zielvorgaben

Beteiligungsunternehmen "sind unter Beachtung betriebswirtschaftlicher Grundsätze und des Grundsatzes der Sparsamkeit und Wirtschaftlichkeit so zu führen, dass der öffentliche Zweck erfüllt wird." (Art. 95 Abs. 1 Satz 1 GO)

14. Finanzhilfedaten

Nr.	Position in [Tsd. €]	2013	2014	2015	2016	2017
	Sichtbare Finanzhilfen (Stadt)					
2	Investitionszuschuss erhalten	126	26	26	26	26
3	Investitionszuschuss Rückzahlung (auch aus Vorjahren)	0	0	0	0	0
4	<i>Betriebszuschuss (Planansatz)</i>	1.100	1.100	1.150	1.200	1.200
5	Betriebszuschuss (erhalten)	1.100	1.100	1.150	1.200	
6	<i>Betriebszuschuss (tatsächlich verbraucht)</i>	975	1.066	1.009	1.014	
7	Betriebszuschuss Rückzahlung (auch aus Vorjahren)	-125	-34	-141	-186	
8	Sonstige Sichtbare	0	0	0	0	0
9	Summe sichtbare Finanzhilfen (Stadt)	1.001	1.092	1.035	1.040	1.226
	Nicht-sichtbare Finanzhilfen (Stadt)					
11	Verzicht auf Stammkapitalverzinsung	0	0	0	0	0
15	Sonstiges (s. Erläuterungen)	0	0	0		
16	Summe nicht-sichtbare Finanzhilfen (Stadt)	0	0	0	0	0
17	Gesamtsumme Finanzhilfen Stadt	1.001	1.092	1.035	1.040	1.226
18	Summe Aufwand/Ausgaben	-2.560	-2.637	-2.562	-2.663	-3.789
	Betriebskennzahlen					
19	Finanzhilfekoeffizient [%]	43,02	41,4	40,39	39,05	32,36

zu Verzicht auf Stammkapitalverzinsung:

Die Gesellschaft ist gemeinnützig; gem. § 55 der Abgabenordnung dürfen die Mittel der Gesellschaft nur für satzungsmäßige Zwecke verwendet werden. Die Mitglieder oder Gesellschafter dürfen keine Gewinnanteile und in ihrer Eigenschaft als Mitglieder auch keine sonstigen Zuwendungen erhalten. Ein Verzicht auf Stammkapitalverzinsung wird daher nicht ausgewiesen, da eine Kapitalverzinsung im Hinblick auf die Gemeinnützigkeit nicht zulässig wäre.

15. Kreditaufnahmen

Nr.	Position in [Tsd. €]	2013	2014	2015	2016	2017
1	Kredit 1	0	0	0	0	0

1. Betrieb

Name Münchner Gewerbehof Giesing Grundstücksgesellschaft mbH & Co. KG	UA
Rechtsform (einschließlich Zusatz) GmbH & Co. KG (Kommanditgesellschaft)	Fachreferat nicht vorhanden
Gemeinnützigkeit nein	Betreuungsreferat Referat für Arbeit und Wirtschaft

2. Gesellschafter

Stamm- / Grundkapital:	26 [Tsd. €]	
Gesellschafter / Eigentümer	[Tsd. €]	%
1) Landeshauptstadt München	26	100

zu 1: Die Landeshauptstadt München ist Kommanditistin und hat 19 von 100 Stimmrechten.

3. Vertreter und Organe

Siehe Punkt 5 und 6

4. Gegenstand und Aufgaben des Betriebes

Ausschließliche Aufgabe der Gesellschaft ist die Errichtung des Gewerbehofs Giesing und die langfristige Vermietung nach Baufertigstellung an die MGH - Münchner Gewerbehof- und Technologiezentrumsgesellschaft mbH.

5. Bezeichnung der Vertretung

Vertretung	Name	Aufgabe	Bezüge 2016 [Tsd. €]
Komplementär	Alexandra Stingl	Geschäftsführerin	
	Michael Weiß	Geschäftsführer	

zur Vertretung Komplementär:

Die Geschäftsführung obliegt der Münchner Gewerbehof Giesing Grundstücksverwaltungsgesellschaft mbH. Die genannten Vertreter sind Geschäftsführer der geschäftsführenden Gesellschafterin und erhalten keine Vergütung.

6. Mitglieder der Beschlussorgane

Beschlussorgan	Name - Funktion
Gesellschafterversammlung	Oberbürgermeister -
	-
	-

7. Unterbeteiligungen

keine

8. Leistungsdaten

Leistungen	2013	2014	2015	2016	2017
nicht ausgewiesen					

zu nicht ausgewiesen :

Kein operativer Geschäftsbetrieb; es wird auf Gegenstand und Aufgaben des Betriebes verwiesen.

9. Beschäftigte

Anzahl	2013	2014	2015	2016	2017
Durchschnittliches Vollzeitäquivalent	0	0	0		
davon nicht differenziert [%]					

zu Durchschnittliches Vollzeitäquivalent:

kein operativer Geschäftsbetrieb

10. Bilanzdaten / Vermögensdaten

Nr.	Position in [Tsd. €]	2013	2014	2015	2016	2017
	AKTIVA					
1	Anlagevermögen	15.681	15.214	14.747	14.280	
2	Umlaufvermögen	215	206	207	536	
3	Sonstiges	3.145	3.230	3.295	3.332	
4	Summe Aktiva	19.042	18.651	18.249	18.148	
	PASSIVA					
5	Eigenkapital	0	0	0	0	
6	Gezeichnetes Kapital	26	26	26	26	
7	Rücklagen	0	0	0	0	
8	Sonstige EK-Posten	0	0	0	0	
9	Gewinn- und Verlustvortrag	-26	-26	-26	-26	
10	Ergebnis	0	0	0	0	
11	Rückstellungen	5	5	5	5	
12	Verbindlichkeiten	19.037	18.646	18.244	18.143	
13	Verbindlichkeiten gegenüber Gesellschaftern	0	0	0	0	
14	Andere Verbindlichkeiten	19.037	18.646	18.244	18.143	
15	Sonstiges	0	0	0	0	
16	Summe Passiva	19.042	18.651	18.249	18.148	
	Bilanzkennzahlen					
17	Eigenkapitalquote [%]	0	0	0	0	
18	Verschuldungsgrad [%]	100	100	100	100	

kein operativer Geschäftsbetrieb

zu Aktiva Sonstiges:

nicht durch Eigenkapital gedeckter Fehlbetrag

11. Daten der Erfolgsrechnung / Haushaltsdaten

Nr.	Position in [Tsd. €]	2013	2014	2015	2016	2017
1	Erlöse/Gebühren/Entgelte	793	697	688	704	
2	Sonstige Erträge/Einnahmen	0	0	0	0	
3	Summe Erträge/Einnahmen	793	697	688	704	
6	Abschreibungen	-470	-467	-467	-467	
8	Sonstiger Aufwand/Ausgaben	-38	-53	-36	-35	
9	Summe Aufwand/Ausgaben	-508	-520	-503	-502	
10	Betriebs-/Haushaltsergebnis	285	177	185	202	
11	Finanzergebnis	-429	-220	-208	-197	
12	Ergebnis der gewöhnlichen Geschäftstätigkeit	-144	-43	-23	4	
13	Außerordentliches Ergebnis	0	0	0		
14	Steuern	-41	-41	-41	-41	
15	Zwischenergebnis	-186	-85	-65	-37	
18	Jahresüberschuss/-fehlbetrag	-186	-85	-65	-37	
	Betriebskennzahlen					
19	Deckungsgrad [%]	156,01	133,94	136,74	140,16	

zu Jahresüberschuss/-fehlbetrag:
kein operativer Geschäftsbetrieb

12. Städtische Garantieverpflichtungen

keine

13. Finanzielle Zielvorgaben

keine

14. Finanzhilfedaten

Nr.	Position in [Tsd. €]	2013	2014	2015	2016	2017
	Sichtbare Finanzhilfen (Stadt)					
	Nicht-sichtbare Finanzhilfen (Stadt)					
11	Verzicht auf Stammkapitalverzinsung	1	1	1	1	1
16	Summe nicht-sichtbare Finanzhilfen (Stadt)	1	1	1	1	1
17	Gesamtsumme Finanzhilfen Stadt	1	1	1	1	1
18	Summe Aufwand/Ausgaben	-508	-520	-503	-502	
	Betriebskennzahlen					
19	Finanzhilfekoeffizient [%]	0,22	0,19	0,2	0,17	

15. Kreditaufnahmen

Nr.	Position in [Tsd. €]	2013	2014	2015	2016	2017
1	Kredit 1	0	0	0	0	0

1. Betrieb

Name Münchner Verkehrs- und Tarifverbund GmbH		UA
Rechtsform (einschließlich Zusatz) GmbH		Fachreferat nicht vorhanden
Gemeinnützigkeit nein		Betreuungsreferat Referat für Arbeit und Wirtschaft

2. Gesellschafter

Stamm- / Grundkapital:	36 [Tsd. €]	
Gesellschafter / Eigentümer	[Tsd. €]	Anteile %
Landeshauptstadt München	13	35,71
Freistaat Bayern	13	35,71
Landkreis Bad Tölz-Wolfratshausen	1	3,57
Landkreis Dachau	1	3,57
Landkreis Ebersberg	1	3,57
Landkreis Erding	1	3,57
Landkreis Freising	1	3,57
Landkreis Fürstenfeldbruck	1	3,57
Landkreis München	1	3,57
Landkreis Starnberg	1	3,57

3. Vertreter und Organe

Siehe Punkt 5 und 6

4. Gegenstand und Aufgaben des Betriebes

Aufgabenwahrnehmung im öffentlichen Personennahverkehr. Die Gesellschaft nimmt dazu im Wege der Geschäftsbesorgung insbesondere Planung, Organisation und Koordination des öffentlichen Personennahverkehrs wahr, soweit ihr diese Aufgaben im Gesellschaftsvertrag übertragen oder ermöglicht werden (§ 2 Gesellschaftsvertrag).

5. Bezeichnung der Vertretung

Vertretung	Name	Aufgabe	Bezüge 2016 [Tsd. €]
Geschäftsführung	Alexander Freitag	Geschäftsführer	148

zu Alexander Freitag:
Der Geschäftsführer erhielt keine Tantiemen.

6. Mitglieder der Beschlussorgane

Beschlussorgan	Name - Funktion
	-
Gesellschafterversammlung	Dieter Reiter - Vorsitzender
	Carsten Fregin - 1. stellv. Vorsitzender
	Robert Niedergesäß - 2. stellv. Vorsitzender
	Thomas Karmasin -
	Stefan Löwl -
	Josef Schmid -
	Martin Bayerstorfer -
	Josef Hauner -
	Christoph Göbel -
	Dr. Rupert Dörfler -
	Josef Niedermaier -
Karl Roth -	
	-

7. Unterbeteiligungen

keine

8. Leistungsdaten

Leistungen	2013	2014	2015	2016	2017
nicht ausgewiesen					

zu nicht ausgewiesen:

Es werden keine Einzelleistungen dargestellt, sondern auf Gegenstand und Aufgaben des Betriebes verwiesen.

9. Beschäftigte

Anzahl	2013	2014	2015	2016	2017
Durchschnittliches Vollzeitäquivalent	69,7	69,7	69,7	69,7	69,7
davon weiblich [%]	31,05	31,05	31,05	30,72	
davon männlich [%]	68,95	68,95	68,95	69,28	
davon nicht differenziert [%]	0	0	0	0	100
davon schwerbehindert [%]	5,74	8,61	7,17	5,74	k. A.

10. Bilanzdaten / Vermögensdaten

Nr.	Position in [Tsd. €]	2013	2014	2015	2016	2017
	AKTIVA					
1	Anlagevermögen	1.304	1.894	1.979	1.940	
2	Umlaufvermögen	2.539	4.204	3.831	4.405	
3	Sonstiges	71	67	70	63	
4	Summe Aktiva	3.914	6.165	5.881	6.408	
	PASSIVA					
5	Eigenkapital	1.480	2.020	2.004	2.002	
6	Gezeichnetes Kapital	36	36	36	36	
7	Rücklagen	0	0	0	0	
8	Sonstige EK-Posten	1.304	1.894	1.843	1.818	
9	Gewinn- und Verlustvortrag	119	140	90	125	
10	Ergebnis	22	-50	35	23	
11	Rückstellungen	996	1.056	1.205	1.255	
12	Verbindlichkeiten	1.406	1.610	1.955	1.649	
13	Verbindlichkeiten gegenüber Gesellschaftern	1.013	74	399	229	
14	Andere Verbindlichkeiten	393	1.536	1.556	1.420	
15	Sonstiges	31	1.479	717	1.502	
16	Summe Passiva	3.914	6.165	5.881	6.408	n. v.
	Bilanzkennzahlen					
17	Eigenkapitalquote [%]	37,81	32,76	34,07	31,24	
18	Verschuldungsgrad [%]	62,19	67,24	65,93	68,76	
19	Eigenkapitalverzinsung [%]	1,46	-2,49	1,77	1,16	
20	Eigenkapitalverzinsung vor Gewinnabführung / Zuschuss [%]	-31,38	-37,93	-23,84	-26,41	

zu Sonstige EK-Posten:
Sonderposten für Zuschüsse und Zulagen

11. Daten der Erfolgsrechnung / Haushaltsdaten

Nr.	Position in [Tsd. €]	2013	2014	2015	2016	2017
1	Erlöse/Gebühren/Entgelte	7.797	8.180	9.473	10.022	9.262
2	Sonstige Erträge/Einnahmen	2.137	1.679	1.368	820	0
3	Summe Erträge/Einnahmen	9.935	9.858	10.841	10.842	9.262
4	Sachaufwand/-ausgaben	0	0	0	-249	0
5	Personalaufwand/-ausgaben	-5.363	-5.663	-5.905	-6.087	-6.198
6	Abschreibungen	-475	-534	-659	-675	-566
8	Sonstiger Aufwand/Ausgaben	-4.536	-4.405	-4.667	-4.286	-3.064
9	Summe Aufwand/Ausgaben	-10.373	-10.602	-11.231	-11.298	-9.828
10	Betriebs-/Haushaltsergebnis	-439	-743	-390	-455	-566
11	Finanzergebnis	-24	-19	-31	-33	0
12	Ergebnis der gewöhnlichen Geschäftstätigkeit	-462	-763	-421	-488	-566
13	Außerordentliches Ergebnis	0	0	0		
14	Steuern	-2	-3	-57	-41	0
15	Zwischenergebnis	-464	-766	-478	-529	-566
17	Zuschüsse der Eigentümer	486	716	513	552	566
18	Jahresüberschuss/-fehlbetrag	22	-50	35	23	0
	Betriebskennzahlen					
19	Deckungsgrad [%]	95,77	92,99	96,53	95,97	94,24

12. Städtische Garantieverpflichtungen

Verbund-Basisleistungen und Verbund-Zusatzleistungen der MVV-GmbH (§ 5 Abs. 1 und 2 des Gesellschaftsvertrages) dienen der Sicherstellung der verbundgemäßen Verkehrsbedienung. Die hierbei entstehenden Aufwendungen sind deshalb als Aufwendungen der Verkehrsbedienung zu betrachten und daher den Verbundverkehrsunternehmen in Rechnung zu stellen. Die Vereinbarungspartner stellen im Rahmen ihrer Rechtsbeziehungen zu den Verkehrsunternehmen einen entsprechenden Ausgleich sicher (§ 2 Abs. 1 der Konsortialvereinbarung).

13. Finanzielle Zielvorgaben

Beteiligungsunternehmen "sind unter Beachtung betriebswirtschaftlicher Grundsätze und des Grundsatzes der Sparsamkeit und Wirtschaftlichkeit so zu führen, dass der öffentliche Zweck erfüllt wird." (Art. 95 Abs. 1 Satz 1 GO)

14. Finanzhilfedaten

Nr.	Position in [Tsd. €]	2013	2014	2015	2016	2017
	Sichtbare Finanzhilfen (Stadt)					
2	Investitionszuschuss erhalten	175	268	194	196	202
3	Investitionszuschuss Rückzahlung (auch aus Vorjahren)	0	0	0	0	
8	Sonstige Sichtbare	0	0	0	0	0
9	Summe sichtbare Finanzhilfen (Stadt)	175	268	194	196	202
	Nicht-sichtbare Finanzhilfen (Stadt)					
11	Verzicht auf Stammkapitalverzinsung	1	0	0	0	0
15	Sonstiges (s. Erläuterungen)	0	0	0	0	0
16	Summe nicht-sichtbare Finanzhilfen (Stadt)	1	0	0	0	0
17	Gesamtsumme Finanzhilfen Stadt	176	268	194	196	202
18	Summe Aufwand/Ausgaben	-10.373	-10.602	-11.231	-11.298	-9.828
	Betriebskennzahlen					
19	Finanzhilfekoeffizient [%]	1,69	2,53	1,73	1,74	2,06

zu Verzicht auf Stammkapitalverzinsung:

zu 2014, 2015: Wert 492,12 €, gerundet auf Tsd. €

zu 2016, 2017: Wert 428,16 €, gerundet auf Tsd. €

15. Kreditaufnahmen

Nr.	Position in [Tsd. €]	2013	2014	2015	2016	2017
1	Kredit 1	0	0	150	0	0

1. Betrieb

Name Münchner Volkshochschule GmbH, Akademie für Erwachsenenbildung	UA
Rechtsform (einschließlich Zusatz) GmbH	Fachreferat nicht vorhanden
Gemeinnützigkeit ja	Betreuungsreferat Kulturreferat

2. Gesellschafter

Stamm- / Grundkapital:	1.023 [Tsd. €]	Anteile	
Gesellschafter / Eigentümer		[Tsd. €]	%
Landeshauptstadt München		1.023	100

3. Vertreter und Organe

Siehe Punkt 5 und 6

4. Gegenstand und Aufgaben des Betriebes

Betrieb der Münchner Volkshochschule, Akademie für Erwachsenenbildung. Die Gesellschaft dient der Allgemeinbildung, Ausbildung, Fortbildung und Weiterbildung von Erwachsenen und Jugendlichen aller Bevölkerungskreise, ist konfessionell und parteipolitisch unabhängig und ist allen Bevölkerungsschichten ohne Unterschied der Rasse, Nationalität, Religion, des Geschlechts oder Berufs zugänglich. Sie kann alle Aufgaben erfüllen, die mit dem Gegenstand des Unternehmens zusammenhängen. Sie kann sich zur Erfüllung ihrer Aufgaben an Unternehmen oder Veranstaltungen gleicher oder verwandter Art beteiligen sowie solche Unternehmen gründen oder erwerben (§ 2 des Gesellschaftsvertrages).

5. Bezeichnung der Vertretung

Vertretung	Name	Aufgabe	Bezüge 2016 [Tsd. €]
Geschäftsführung	Dr. Susanne May	Programmdirektorin	110
	Prof. Dr. Klaus Meisel	Managementdirektor	112

zu Dr. Susanne May:

Die Geschäftsführerin erhielt keine Prämien oder Tantiemen.

zu Prof. Dr. Klaus Meisel:

Der Geschäftsführer erhielt keine Prämien oder Tantiemen.

6. Mitglieder der Beschlussorgane

Beschlussorgan	Name - Funktion
	-
Aufsichtsrat	Dr. Reinhold Babor - Kristina Frank - stv. Vorsitzende Ulrike Grimm - Sonja Haider - Dr. Wolfgang-Heubisch - Charlotte Knobloch - Vertreterin des Kuratoriums Sabine Krieger - Dr. Hans-Georg Küppers - beratend Haimo Liebich - Prof. (H) Dr. Dr. h.c. Hans Georg Lößl - Vertreter des Kuratoriums Rita Schösser - Vertreterin der Belegschaft Birgit Volk - Michael Widl-Stüber - Beatrix Zurek - Seit 1.7.2016 beratend Rainer Schweppe - Bis 1.7.2016 Christine Strobl - Vorsitzende -

7. Unterbeteiligungen

keine

8. Leistungsdaten

Leistungen	2013	2014	2015	2016	2017
Belegungen	244.998	239.671	237.939	248.219	249.000
Kurse	16.163	17.596	17.631	17.219	18.000
Doppelstunden	177.391	182.885	192.568	205.658	206.000

9. Beschäftigte

Anzahl	2013	2014	2015	2016	2017
Durchschnittliches Vollzeitäquivalent	259	255	275	293	304
davon weiblich [%]	70,66	70,98	71,27	72,01	72,04
davon männlich [%]	29,34	29,02	28,73	27,99	27,96
davon nicht differenziert [%]	0	0	0	0	0
davon schwerbehindert [%]	9,58	10,39	10,18	9,22	9,21

10. Bilanzdaten / Vermögensdaten

Nr.	Position in [Tsd. €]	2013	2014	2015	2016	2017
	AKTIVA					
1	Anlagevermögen	7.228	7.317	7.593	8.962	
2	Umlaufvermögen	12.360	12.637	10.993	11.888	
3	Sonstiges	19	72	34	90	
4	Summe Aktiva	19.607	20.027	18.620	20.940	
	PASSIVA					
5	Eigenkapital	2.324	2.568	2.819	2.990	
6	Gezeichnetes Kapital	1.023	1.023	1.023	1.023	
7	Rücklagen	783	940	1.209	1.550	
8	Sonstige EK-Posten	362	336	247	97	
9	Gewinn- und Verlustvortrag	0	0	0	0	
10	Ergebnis	157	269	341	320	
11	Rückstellungen	7.051	7.680	7.602	8.855	
12	Verbindlichkeiten	7.532	7.301	5.017	5.696	
13	Verbindlichkeiten gegenüber Gesellschaftern	339	126	129	393	
14	Andere Verbindlichkeiten	7.193	7.175	4.888	5.303	
15	Sonstiges	2.700	2.478	3.183	3.399	
16	Summe Passiva	19.607	20.027	18.620	20.940	n. v.
	Bilanzkennzahlen					
17	Eigenkapitalquote [%]	11,85	12,82	15,14	14,28	
18	Verschuldungsgrad [%]	88,15	87,18	84,86	85,72	
19	Eigenkapitalverzinsung [%]	6,77	10,48	12,09	10,71	
20	Eigenkapitalverzinsung vor Gewinnabführung / Zuschuss [%]	-530,51	-500,18	-469,06	-464,92	

11. Daten der Erfolgsrechnung / Haushaltsdaten

Nr.	Position in [Tsd. €]	2013	2014	2015	2016	2017
1	Erlöse/Gebühren/Entgelte	20.851	22.077	22.087	25.754	25.899
2	Sonstige Erträge/Einnahmen	538	253	261	169	0
3	Summe Erträge/Einnahmen	21.389	22.330	22.349	25.923	25.899
4	Sachaufwand/-ausgaben	-9.346	-9.949	-9.875	-10.622	-11.009
5	Personalaufwand/-ausgaben	-15.371	-16.374	-16.789	-19.000	-19.900
6	Abschreibungen	-552	-544	-538	-667	-910
8	Sonstiger Aufwand/Ausgaben	-8.191	-8.088	-8.243	-9.356	-10.500
9	Summe Aufwand/Ausgaben	-33.460	-34.956	-35.446	-39.646	-42.319
10	Betriebs-/Haushaltsergebnis	-12.071	-12.626	-13.098	-13.723	-16.420
11	Finanzergebnis	-174	-146	-69	-161	-136
12	Ergebnis der gewöhnlichen Geschäftstätigkeit	-12.245	-12.772	-13.167	-13.883	-16.556
13	Außerordentliches Ergebnis	-85	-47	-47		
14	Steuern	-1	-26	-10	-18	-3
15	Zwischenergebnis	-12.331	-12.845	-13.223	-13.901	-16.559
17	Zuschüsse der Eigentümer	12.488	13.114	13.564	14.222	15.626
18	Jahresüberschuss/-fehlbetrag	157	269	341	320	-933
	Betriebskennzahlen					
19	Deckungsgrad [%]	63,92	63,88	63,05	65,39	61,2

12. Städtische Garantieverpflichtungen

"Die Landeshauptstadt München ist verpflichtet, die für die Gesellschaft nach Maßgabe der jeweiligen Wirtschaftspläne erforderlichen Zuschüsse zur Abdeckung des ungedeckten Finanzbedarfs in die Entwürfe ihrer jeweiligen Haushaltspläne aufzunehmen und nach Maßgabe ihrer haushaltsrechtlichen Bewilligung zu leisten" (§16 Gesellschaftsvertrag).

13. Finanzielle Zielvorgaben

Beteiligungsunternehmen "sind unter Beachtung betriebswirtschaftlicher Grundsätze und des Grundsatzes der Sparsamkeit und Wirtschaftlichkeit so zu führen, dass der öffentliche Zweck erfüllt wird." (Art. 95 Abs. 1 Satz 1 GO)

14. Finanzhilfedaten

Nr.	Position in [Tsd. €]	2013	2014	2015	2016	2017
	Sichtbare Finanzhilfen (Stadt)					
2	Investitionszuschuss erhalten	1.268	140	477	376	765
3	Investitionszuschuss Rückzahlung (auch aus Vorjahren)	-16	0	0	0	
4	Betriebszuschuss (Planansatz)	12.488	12.668	13.564	14.222	15.626
5	Betriebszuschuss (erhalten)	12.104	13.114	13.564	14.222	
6	Betriebszuschuss (tatsächlich verbraucht)	12.104	13.114	13.564	14.222	
8	Sonstige Sichtbare	0	0	0	0	0
9	Summe sichtbare Finanzhilfen (Stadt)	13.356	13.254	14.041	14.598	16.391
	Nicht-sichtbare Finanzhilfen (Stadt)					
11	Verzicht auf Stammkapitalverzinsung	43	39	39	34	34
15	Sonstiges (s. Erläuterungen)	0	0	0	0	0
16	Summe nicht-sichtbare Finanzhilfen (Stadt)	43	39	39	34	34
17	Gesamtsumme Finanzhilfen Stadt	13.399	13.293	14.080	14.632	16.425
18	Summe Aufwand/Ausgaben	-33.460	-34.956	-35.446	-39.646	-42.319
	Betriebskennzahlen					
19	Finanzhilfekoeffizient [%]	39,99	37,99	39,68	36,87	38,78

zu Betriebszuschuss (erhalten):

zu 2013: berücksichtigt ist hierbei der Einbehalt (384 Tsd. €) für Miete Gasteig GmbH, die Auszahlung erfolgt, sobald der entsprechende Vertrag geschlossen wurde.

zu 2014: Ausgleich Tarifsteigerung, Einbehalt (384 Tsd. €) für Miete Gasteig GmbH

zu 2015: Davon 43 Tsd. € aus 2014 übertragen

zu Betriebszuschuss (Planansatz):

zu 2017: einschl. Ausgleich der Tarifsteigerungen

zu Investitionszuschuss erhalten:

zu 2013: Davon 1.154 Tsd. € für Modernisierung/Erweiterung Haus Buchenried

zu 2014: Pädagogisches Netz

zu 2017: Davon 625 Tsd. € für Erstausrüstung des neuen Unterrichtsortes „Einstein 28“, 140 Tsd. € für „Pädagogisches Netz“.

zu Investitionszuschuss Rückzahlung (auch aus Vorjahren):

zu 2013: nicht verbrauchter Zuschuss "Pädagogisches Netz" und Blodigstraße

15. Kreditaufnahmen

Nr.	Position in [Tsd. €]	2013	2014	2015	2016	2017
1	Kredit 1	2.000	0	0	0	0

1. Betrieb

Name Münchner Volkstheater GmbH	UA
Rechtsform (einschließlich Zusatz) GmbH	Fachreferat nicht vorhanden
Gemeinnützigkeit ja	Betreuungsreferat Kulturreferat

2. Gesellschafter

Stamm- / Grundkapital:	26 [Tsd. €]	Anteile	
Gesellschafter / Eigentümer		[Tsd. €]	%
Landeshauptstadt München		26	100

3. Vertreter und Organe

Siehe Punkt 5 und 6

4. Gegenstand und Aufgaben des Betriebes

Betrieb des Münchner Volkstheaters und aller dazugehörigen Nebenbetriebe in einem dem kulturellen Zweck des Hauses angemessenen Rahmen. Die Gesellschaft kann alle Aufgaben durchführen, die mit dem Gegenstand des Unternehmens im Veranstaltungsbereich zusammenhängen. Sie kann sich zur Erfüllung ihrer Aufgaben an Unternehmen oder Veranstaltungen gleicher oder verwandter Art beteiligen sowie solche Unternehmen gründen oder erwerben. Der Gesellschaftszweck wird insbesondere in der Pflege des Volkstheaters und damit vergleichbarer Veranstaltungen kultureller Art verwirklicht (§ 2 Abs. 2 und 3 des Gesellschaftsvertrages).

5. Bezeichnung der Vertretung

Vertretung	Name	Aufgabe	Bezüge 2016 [Tsd. €]
Geschäftsführung	Christian Stückl	Geschäftsführer / Intendant	137

6. Mitglieder der Beschlussorgane

Beschlussorgan	Name - Funktion
	-
Aufsichtsrat	Josef Schmid - Vorsitzender Horst Lischka - stellvertretender Vorsitzender Kristina Frank - Ulrike Grimm - Beatrix Zurek - Wolfgang Zeilnhofer - Dr. Ernst Wolowicz - Dr. Hans-Georg Küppers - Dr. Florian Roth - Ulrike Boesser - -

zu Beatrix Zurek: bis 15.06.2016

zu Ulrike Boesser: ab 15.06.2016

7. Unterbeteiligungen

keine

8. Leistungsdaten

Leistungen	2013	2014	2015	2016	2017
Besucher gesamt [Tsd.]	114	103	110	111	90
Besucherauslastung [%]	85	80	87	83	80
Kaufbesucherauslastung [%]	77	72	80	75	72
Vorstellungen Haupthaus	236	225	216	236	233
Produktionen Haupthaus	24	23	23	27	22
Gastspiele	3	4	8	7	2

zu Produktionen Haupthaus:

zu 2013 bis 2016: davon 6 Neuproduktionen

9. Beschäftigte

Anzahl	2013	2014	2015	2016	2017
Durchschnittliches Vollzeitäquivalent	162	166	180	187	187
davon weiblich [%]	41,36	41,57	41,67	41,71	41,71
davon männlich [%]	58,64	58,43	58,33	58,29	58,29
davon nicht differenziert [%]	0	0	0	0	0
davon schwerbehindert [%]	0	0	0,56	0,53	0,53

10. Bilanzdaten / Vermögensdaten

Nr.	Position in [Tsd. €]	2013	2014	2015	2016	2017
	AKTIVA					
1	Anlagevermögen	682	667	638	601	
2	Umlaufvermögen	2.112	2.166	2.843	2.769	
3	Sonstiges	17	13	17	13	
4	Summe Aktiva	2.812	2.846	3.498	3.384	
	PASSIVA					
5	Eigenkapital	723	923	1.348	1.254	
6	Gezeichnetes Kapital	26	26	26	26	
7	Rücklagen	429	608	801	1.081	
8	Sonstige EK-Posten	0	0	0	0	
9	Gewinn- und Verlustvortrag	0	0	0	0	
10	Ergebnis	268	290	521	147	
11	Rückstellungen	541	546	710	730	
12	Verbindlichkeiten	812	595	721	652	
13	Verbindlichkeiten gegenüber Gesellschaftern	0	7	9	10	
14	Andere Verbindlichkeiten	812	587	713	642	
15	Sonstiges	736	783	719	748	
16	Summe Passiva	2.812	2.846	3.498	3.384	k. A.
	Bilanzkennzahlen					
17	Eigenkapitalquote [%]	25,7	32,44	38,53	37,05	
18	Verschuldungsgrad [%]	74,3	67,56	61,47	62,95	
19	Eigenkapitalverzinsung [%]	28,85	18,58	28,82	4,02	
20	Eigenkapitalverzinsung vor Gewinnabführung / Zuschuss [%]	-1.078,15	-847,97	-587,65	-658,64	

zu Ergebnis:

Ausweis des jeweiligen Bilanzgewinns

11. Daten der Erfolgsrechnung / Haushaltsdaten

Nr.	Position in [Tsd. €]	2013	2014	2015	2016	2017
1	Erlöse/Gebühren/Entgelte	1.945	1.723	2.020	2.062	2.169
2	Sonstige Erträge/Einnahmen	158	258	433	106	110
3	Summe Erträge/Einnahmen	2.102	1.982	2.453	2.168	2.279
4	Sachaufwand/-ausgaben	-1.021	-1.123	-1.172	-1.109	-1.292
5	Personalaufwand/-ausgaben	-5.542	-5.777	-6.212	-6.501	-6.894
6	Abschreibungen	-31	-34	-34	-35	-40
8	Sonstiger Aufwand/Ausgaben	-3.300	-2.877	-2.952	-2.778	-2.922
9	Summe Aufwand/Ausgaben	-9.893	-9.811	-10.371	-10.424	-11.148
10	Betriebs-/Haushaltsergebnis	-7.791	-7.829	-7.918	-8.256	-8.869
11	Finanzergebnis	2	2	0	0	0
12	Ergebnis der gewöhnlichen Geschäftstätigkeit	-7.789	-7.827	-7.918	-8.256	-8.869
13	Außerordentliches Ergebnis	0	0	0		
14	Steuern	-3	-1	-1	-1	-2
15	Zwischenergebnis	-7.792	-7.828	-7.919	-8.257	-8.871
17	Zuschüsse der Eigentümer	8.000	8.000	8.307	8.307	8.871
18	Jahresüberschuss/-fehlbetrag	208	172	388	50	0
	Betriebskennzahlen					
19	Deckungsgrad [%]	21,25	20,2	23,65	20,8	20,44

zu Zuschüsse der Eigentümer:

zu 2013, 2014: Entsprechend Beschluss VV: 05.06.2013

zu 2015, 2016: Entsprechend Beschluss VV: 20.11.2014 zu 2017: Entsprechend Beschluss VV: 15.11.2016

zu Jahresüberschuss/-fehlbetrag:

In den Jahren 2013-2015 wurden der Verbrauch und die Auflösung von Sonderposten für Instandhaltungsmaßnahmen im jeweiligen Jahresüberschuss berücksichtigt.

12. Städtische Garantieverpflichtungen

"Die LHM ist verpflichtet, die für die Gesellschaft nach Maßgabe der jeweiligen Wirtschaftspläne erforderlichen Zuschüsse zur Abdeckung des ungedeckten Finanzbedarfes in die Entwürfe ihrer jeweiligen Haushaltspläne aufzunehmen und nach Maßgabe ihrer haushaltsrechtlichen Bewilligung zu leisten." (§ 15 Gesellschaftsvertrag)

13. Finanzielle Zielvorgaben

Beteiligungsunternehmen "sind unter Beachtung betriebswirtschaftlicher Grundsätze und des Grundsatzes der Sparsamkeit und Wirtschaftlichkeit so zu führen, dass der öffentliche Zweck erfüllt wird." (Art. 95 Abs. 1 Satz 1 GO)

14. Finanzhilfedaten

Nr.	Position in [Tsd. €]	2013	2014	2015	2016	2017
	Sichtbare Finanzhilfen (Stadt)					
2	Investitionszuschuss erhalten	305	100	100	100	100
3	Investitionszuschuss Rückzahlung (auch aus Vorjahren)	0	0	-144	0	0
4	<i>Betriebszuschuss (Planansatz)</i>	<i>8.000</i>	<i>8.083</i>	<i>8.307</i>	<i>8.307</i>	<i>8.871</i>
5	Betriebszuschuss (erhalten)	8.000	8.000	8.307	8.307	
6	<i>Betriebszuschuss (tatsächlich verbraucht)</i>	<i>7.732</i>	<i>7.710</i>	<i>8.163</i>	<i>8.257</i>	
8	Sonstige Sichtbare	0	0	0	0	0
9	Summe sichtbare Finanzhilfen (Stadt)	8.305	8.100	8.263	8.407	8.971
	Nicht-sichtbare Finanzhilfen (Stadt)					
11	Verzicht auf Stammkapitalverzinsung	1	1	1	1	1
15	Sonstiges (s. Erläuterungen)	0	0	0	0	0
16	Summe nicht-sichtbare Finanzhilfen (Stadt)	1	1	1	1	1
17	Gesamtsumme Finanzhilfen Stadt	8.306	8.101	8.264	8.408	8.972
18	Summe Aufwand/Ausgaben	-9.893	-9.811	-10.371	-10.424	-11.148
	Betriebskennzahlen					
19	Finanzhilfekoeffizient [%]	83,95	82,56	79,67	80,65	80,47

zu Summe sichtbare Finanzhilfen (Stadt):

zu 2013, 2014: Die Festlegung des Betriebs- und Investitionszuschusses ab 2013 erfolgte gemäß Beschlussfassung der Vollversammlung des Stadtrats vom 05.06.2013.

zu 2015, 2016: Die Festlegung des Betriebs- und Investitionszuschusses ab 2015 erfolgte gemäß Beschlussfassung der Vollversammlung des Stadtrats vom 20.11.2014.

zu 2017: Die Festlegung des Betriebs- und Investitionszuschusses ab 2017 erfolgte gemäß Beschlussfassung der Vollversammlung des Stadtrats vom 15.11.2016.

15. Kreditaufnahmen

Nr.	Position in [Tsd. €]	2013	2014	2015	2016	2017
1	Kredit 1	0	0	0	0	0

1. Betrieb

Name Olympiapark München GmbH		UA
Rechtsform (einschließlich Zusatz) GmbH	Fachreferat nicht vorhanden	
Gemeinnützigkeit nein	Betreuungsreferat Referat für Arbeit und Wirtschaft	

2. Gesellschafter

Stamm- / Grundkapital:	4.900 [Tsd. €]	Anteile	
Gesellschafter / Eigentümer		[Tsd. €]	%
Landeshauptstadt München		4.900	100

3. Vertreter und Organe

Siehe Punkt 5 und 6

4. Gegenstand und Aufgaben des Betriebes

Der Gesellschaft obliegt es, die Anlagen und Einrichtungen des Olympiaparks und der funktionell oder räumlich damit zusammenhängenden Einrichtungen einschließlich der Außen- und Nebenanlagen zu nutzen und zu betreiben, sowie alle damit zusammenhängenden Geschäfte zu führen und abzuwickeln.

5. Bezeichnung der Vertretung

Vertretung	Name	Aufgabe	Bezüge 2016 [Tsd. €]
Geschäftsführung	Arno Hartung	Geschäftsführer	141

zu Arno Hartung:

Alleingeschäftsführer seit 23. Oktober 2014 Steuer brutto: wie unter Bezüge ausgewiesen

6. Mitglieder der Beschlussorgane

Beschlussorgan	Name - Funktion
Wirtschaftsausschuss (Der Wirtschaftsausschuss wurde mit Beschluss vom 23.06.15 aufgelöst. Der letzte Sitzung des Wirtschaftsausschusses war am 18.06.2015.)	Beatrix Zurek - Vorsitzende
	Kristina Frank - stellvertretende Vorsitzende
	Jutta Koller -
	Dr. Ernst Wolowicz - Stadtkämmerer
	-
Aufsichtsrat (gemäß konstituierender Sitzung am 08.07.2014)	Christine Strobl - Vorsitzende
	Walter Zöller - 1. stellvertretender Vorsitzender
	Beatrix Zurek - 2. stellvertretende Vorsitzende
	Johann Altmann -
	Ulrike Boesser -
	Verena Dietl - 2. stellvertretende Vorsitzende
	Kristina Frank -
	Anna Hanusch -
	Jutta Koller -
	Prof. Dr. (I) Elisabeth Merk -
	Thomas Ranft -
	Mario Schmidbauer -
	Jens Röver -
	Dr. Ernst Wolowicz -
-	

zu Beatrix Zurek:
Der Wirtschaftsausschuss wurde zum 23.06.2015 aufgelöst.

zu Beatrix Zurek:
bis 15.06.2016

zu Verena Dietl:
seit 15.12.2016

zu Jens Röver:
seit 15.06.2016

7. Unterbeteiligungen

Beteiligung an	Kapitalanteil		Ergebnis [Tsd. €]
	[Tsd. €]	[%]	
München Ticket GmbH (siehe auch dort)	767	50	15

zu München Ticket GmbH:
zum Vorjahresergebnis:
Ergebnis gemäß Jahresabschluss

8. Leistungsdaten

Leistungen	2013	2014	2015	2016	2017
Besucher Olympiastadion [Tsd.]	409	453	563	594	460
Besucher Olympia-Eissportzentrum [Tsd.]	328	378	327	376	320
Besucher Olympiahalle [Tsd.]	561	579	671	704	450
Besucher Olympiaturm [Tsd.]	548	609	622	550	580
Besucher Führungen Besucherservice [Tsd.]	31	35	31	29	33
Besucher Kleine Olympiahalle [Tsd.]	49	346	212	157	200
Veranstaltungstage Olympiahalle	90	87	150	153	150
Veranstaltungstage Kleine Olympiahalle	51	221	213	189	180

zu Veranstaltungstage Kleine Olympiahalle:
incl. Annex

9. Beschäftigte

Anzahl	2013	2014	2015	2016	2017
Durchschnittliches Vollzeitäquivalent	154	157	159	159	160
davon weiblich [%]	38,31	38,85	38,36	37,74	37,5
davon männlich [%]	61,69	61,15	61,64	62,26	62,5
davon nicht differenziert [%]	0	0	0	0	0
davon schwerbehindert [%]	5,19	5,1	5,03	6,29	6,25

zu davon männlich [%]:
zu 2015, 2016: abgerundet

zu davon weiblich [%]:
zu 2015: abgerundet
zu 2016: aufgerundet

zu Durchschnittliches Vollzeitäquivalent:
zu 2015, 2016: abgerundet

10. Bilanzdaten / Vermögensdaten

Nr.	Position in [Tsd. €]	2013	2014	2015	2016	2017
	AKTIVA					
1	Anlagevermögen	1.495	1.317	1.149	1.020	1.100
2	Umlaufvermögen	14.519	14.161	11.916	12.536	10.850
3	Sonstiges	264	167	103	51	50
4	Summe Aktiva	16.278	15.645	13.168	13.607	12.000
	PASSIVA					
5	Eigenkapital	4.902	4.902	4.902	4.902	4.902
6	Gezeichnetes Kapital	4.900	4.900	4.900	4.900	4.900
7	Rücklagen	2	2	2	2	2
8	Sonstige EK-Posten	0	0	0	0	0
9	Gewinn- und Verlustvortrag	0	0	0	0	0
10	Ergebnis	0	0	0	0	0
11	Rückstellungen	7.005	6.940	3.635	3.586	3.298
12	Verbindlichkeiten	4.007	3.446	4.277	4.920	3.600
13	Verbindlichkeiten gegenüber Gesellschaftern	0	0	0	0	400
14	Andere Verbindlichkeiten	4.007	3.446	4.277	4.920	3.200
15	Sonstiges	364	357	354	199	200
16	Summe Passiva	16.278	15.645	13.168	13.607	12.000
	Bilanzkennzahlen					
17	Eigenkapitalquote [%]	30,12	31,34	37,23	36,03	40,85
18	Verschuldungsgrad [%]	69,88	68,66	62,77	63,97	59,15
19	Eigenkapitalverzinsung [%]	0	0	0	0	0
20	Eigenkapitalverzinsung vor Gewinnabführung / Zuschuss [%]	-401,33	-368,97	-346,52	-346,32	-4,12

11. Daten der Erfolgsrechnung / Haushaltsdaten

Nr.	Position in [Tsd. €]	2013	2014	2015	2016	2017
1	Erlöse/Gebühren/Entgelte	28.778	26.469	26.281	28.911	28.088
2	Sonstige Erträge/Einnahmen	7.719	8.017	11.360	8.155	8.095
3	Summe Erträge/Einnahmen	36.497	34.486	37.641	37.066	36.183
4	Sachaufwand/-ausgaben	-41.040	-37.084	-37.804	-38.320	-20.049
5	Personalaufwand/-ausgaben	-9.131	-9.849	-10.122	-10.519	-11.026
6	Abschreibungen	-214	-212	-215	-162	-202
8	Sonstiger Aufwand/Ausgaben	-5.589	-4.762	-6.233	-4.849	-4.928
9	Summe Aufwand/Ausgaben	-55.975	-51.906	-54.375	-53.850	-36.205
10	Betriebs-/Haushaltsergebnis	-19.478	-17.420	-16.735	-16.783	-22
11	Finanzergebnis	-87	-114	-115	-35	-68
12	Ergebnis der gewöhnlichen Geschäftstätigkeit	-19.565	-17.534	-16.849	-16.819	-90
13	Außerordentliches Ergebnis	0	0	0		
14	Steuern	-110	-555	-139	-159	-112
15	Zwischenergebnis	-19.675	-18.088	-16.988	-16.978	-202
16	Aufwendungen aus Gewinnabführung	0	0	0	0	0
17	Zuschüsse der Eigentümer	19.675	18.088	16.988	16.978	202
18	Jahresüberschuss/-fehlbetrag	0	0	0	0	0
	Betriebskennzahlen					
19	Deckungsgrad [%]	65,2	66,44	69,22	68,83	99,94

zu Ergebnis der gewöhnlichen Geschäftstätigkeit:

zu 2016: Das "Ergebnis der gewöhnlichen Geschäftstätigkeit" wird zum "Ergebnis nach Steuern"

zu 2017: Das "Ergebnis der gewöhnlichen Geschäftstätigkeit" wird zum "Ergebnis nach Steuern"

12. Städtische Garantieverpflichtungen

Die Landeshauptstadt München verpflichtet sich, ab 31.01.2012 die für die Gesellschaft nach Maßgabe der jeweiligen Wirtschaftspläne erforderlichen Zuschüsse zur Abdeckung des ungedeckten Finanzbedarfs in die Entwürfe ihrer jeweiligen Haushaltspläne aufzunehmen und nach Maßgabe ihrer haushaltsrechtlichen Bewilligungen zu leisten.

13. Finanzielle Zielvorgaben

Beteiligungsunternehmen "sind unter Beachtung betriebswirtschaftlicher Grundsätze und des Grundsatzes der Sparsamkeit und Wirtschaftlichkeit so zu führen, dass der öffentliche Zweck erfüllt wird." (Art. 95 Abs. 1 Satz 1 GO)

14. Finanzhilfedaten

Nr.	Position in [Tsd. €]	2013	2014	2015	2016	2017
	Sichtbare Finanzhilfen (Stadt)					
2	Investitionszuschuss erhalten	12.904	642	393	530	1.074
3	Investitionszuschuss Rückzahlung (auch aus Vorjahren)	0	0	0	0	0
4	<i>Betriebszuschuss (Planansatz)</i>	<i>23.001</i>	<i>21.037</i>	<i>27.952</i>	<i>22.292</i>	<i>202</i>
5	Betriebszuschuss (erhalten)	19.675	20.761	19.401	17.288	
6	<i>Betriebszuschuss (tatsächlich verbraucht)</i>	<i>19.675</i>	<i>18.088</i>	<i>16.988</i>	<i>16.978</i>	
7	Betriebszuschuss Rückzahlung (auch aus Vorjahren)	0	0	-3.300	-1.612	0
8	Sonstige Sichtbare	2.000	2.000	1.653	1.790	0
9	Summe sichtbare Finanzhilfen (Stadt)	34.579	23.403	18.147	17.995	1.275
	Nicht-sichtbare Finanzhilfen (Stadt)					
11	Verzicht auf Stammkapitalverzinsung	208	189	189	164	164
12	Verzicht auf Gewinnausschüttung	0	0	0	0	0
13	Zinsverzichte aus Darlehen	0	0	0	0	0
14	Verzicht auf Bürgschaftsgebühren	0	0	0	0	0
15	Sonstiges (s. Erläuterungen)	0	0	0	0	0
16	Summe nicht-sichtbare Finanzhilfen (Stadt)	208	189	189	164	164
17	Gesamtsumme Finanzhilfen Stadt	34.787	23.591	18.336	18.159	1.439
18	Summe Aufwand/Ausgaben	-55.975	-51.906	-54.375	-53.850	-36.205
	Betriebskennzahlen					
19	Finanzhilfekoeffizient [%]	61,92	45,29	33,6	33,62	3,96

zu Betriebszuschuss (erhalten):

zu 2014: analog Julibericht hat die OMG 20.760.525,86 € erhalten; hier wird aber der gesamte ungedeckte Aufwand bzw. Jahresfehlbetrag ausgewiesen.

zu 2015: analog Julibericht hat die OMG saldiert 19.401.326,30 € erhalten;

Der Betrag i. H. v. 19.401.326,30 € setzt sich wie folgt zusammen:

BM 2015: 18.600.000,00 € ./ saldiert zurückbezahlt BM 2014: (-)711.736,83 € + BM 2013: 1.513.063,13 €

zu 2016: analog Julibericht hat die OMG saldiert 17.287.655,59 € erhalten;

Der Betrag i. H. v. 17.287.655,59 € setzt sich wie folgt zusammen:

BM 2016: 18.900.000,00 € ./ Zahlung von OMG an LHM am 05.12.2016 für BM 2015: (-)1.612.344,41 €

zu Sonstige Sichtbare:

zu 2013, 2014: Umsatzsteuer für den Leistungsaustausch

15. Kreditaufnahmen

Nr.	Position in [Tsd. €]	2013	2014	2015	2016	2017
1	Kredit 1	0	0	0	0	0

1. Betrieb

Name P+R Park & Ride GmbH	UA
Rechtsform (einschließlich Zusatz) GmbH	Fachreferat nicht vorhanden
Gemeinnützigkeit nein	Betreuungsreferat Kreisverwaltungsreferat

2. Gesellschafter

Stamm- / Grundkapital:	52 [Tsd. €]	Anteile	
Gesellschafter / Eigentümer		[Tsd. €]	%
Landeshauptstadt München		52	100

3. Vertreter und Organe

Siehe Punkt 5 und 6

4. Gegenstand und Aufgaben des Betriebes

Der Gesellschaft obliegt die Schaffung und Bereitstellung eines umfassenden Angebots an aufnahmefähigen und benutzerfreundlichen Park & Ride- und Bike & Ride-Anlagen mit dem Ziel einer sachgerechten Koordinierung der Verkehrsströme des Individualverkehrs mit einem leistungsfähigen Angebot im öffentlichen Personennahverkehr. Dadurch soll nicht mehr gemeinverträglicher Individualverkehr im Gebiet der Landeshauptstadt München und dem Bereich des Münchner Verkehrs- und Tarifverbundes veranlasst werden, die Angebote des öffentlichen Personennahverkehrs zu nutzen. Im Rahmen der dadurch möglichen Reduzierung des Individualverkehrs wird dem Gedanken einer notwendigen Verringerung von schädlichen Umweltbelastungen Rechnung getragen. Die Gesellschaft kann weiter den Bau, Betrieb und Unterhalt von Parkierungseinrichtungen, die nach Maßgabe der städtischen Parkraumkonzepte vorrangig der quartiersbezogenen Deckung des Parkraumbedarfs von Anwohnern dienen und deren Errichtung mit städtischen Geldern ganz oder teilweise finanziert wird (Anwohnergargen) auf städtischem Gebiet übernehmen. Ebenso kann sie Bau, Betrieb und Unterhalt von Parkierungseinrichtungen auf Grundstücken, die im Eigentum bzw. im Besitz der LHM oder ihrer Beteiligungsunternehmen stehen, oder an denen ein Nutzungsrecht zugunsten der LHM oder ihrer Beteiligungsunternehmen besteht, übernehmen.

5. Bezeichnung der Vertretung

Vertretung	Name	Aufgabe	Bezüge 2016 [Tsd. €]
Geschäftsführung	Wolfgang Großmann	Geschäftsführer	112

zu Wolfgang Großmann:
inkl. 20.899,75 € Versorgungslastenanteile

6. Mitglieder der Beschlussorgane

Beschlussorgan	Name - Funktion
Geschäftsführung	Wolfgang Großmann - Geschäftsführer -
Gesellschafterversammlung	Dr. Thomas Böhle - Vorsitzender -

zu Dr. Thomas Böhle:
Landeshauptstadt München

zu Gesellschafterversammlung:

Der Allgemeine Deutsche Autoclub Südbayern e.V., die Handwerkskammer für München und Oberbayern, die Industrie- und Handelskammer für München und Oberbayern, der Handelsverband Bayern e.V., die Münchner Verkehrs- und Tarifverbund GmbH, die Stadtwerke München GmbH und der Allgemeine Deutsche Fahrrad-Club, Landesverband Bayern e.V. sind in einem Kuratorium organisiert. Das Kuratorium übt eine Beratungsfunktion aus.

7. Unterbeteiligungen

keine

8. Leistungsdaten

Leistungen	2013	2014	2015	2016	2017
P+R Anlagen - betriebliche Einheiten (Gesamtanzahl der betreuten Anlagen)	51	53	54	55	56
P+R Anlagen - Pkw-Stellplätze (Stadtgebiet)	7.560	7.603	7.549	7.347	7.474
P+R Anlagen - Pkw Stellplätze (außerhalb Stadtgebiet - Vollbetrieb)	903	903	903	903	903
P+R Anlagen - Pkw-Stellplätze (außerhalb Stadtgebiet - Kontrollen)	3.315	3.658	3.973	4.001	4.001
CityParken - betriebliche Einheiten	6	4	4	4	4
CityParken - Stellplätze	1.649	1.098	1.098	1.098	1.098
Anwohnergaragen - betriebliche Einheiten	5	5	5	7	8
Anwohnergaragen - Pkw-Stellplätze	775	775	777	1.137	1.417
B+R Anlagen - betriebliche Einheiten (eigenständige Anlagen)	5	5	7	8	11
B+R Anlagen - Stellplätze	1.981	1.981	2.231	2.753	3.289

zu Anwohnergaragen - betriebliche Einheiten:
zu 2016: neu: Josephsplatz, Deisenhofener Straße
zu 2017: neu: Postwiese

zu B+R Anlagen - betriebliche Einheiten (eigenständige Anlagen):
zu 2013: neu: Pasing (Tiefgarage und Oberfläche)
zu 2015: neu: Marienhof und Amalienburgstraße
zu 2016: neu: Pasing Nord
zu 2017: neu: Memminger Platz, Neuperlach Süd (Ostseite), Feldmoching (Walter-Sedlmayer-Platz)

zu CityParken - betriebliche Einheiten:
zu 2014: nicht mehr: Parkhaus am Hofbräuhaus, Aubing

zu P+R Anlagen - betriebliche Einheiten (Gesamtanzahl der betreuten Anlagen):
zu 2013: neu: Freiham (Vollbetrieb); Dornach und Höllriegelskreuth (Kontrolltätigkeiten)
zu 2014: neu: Aubing (Vollbetrieb); Moosburg (Aufgaben über Fernanbindung)
zu 2015: Allach geschlossen; neu: Vaterstetten, Aßling
zu 2016: zusätzlicher Parkplatz in Grafing-Bahnhof
zu 2017: neu:provisorischer Parkplatz in Neuperlach Süd

zu P+R Anlagen - Pkw-Stellplätze (außerhalb Stadtgebiet - Kontrollen):
zu 2013: neu: Dornach und Höllriegelskreuth
zu 2014: neu: Moosburg
zu 2015: neu: Vaterstetten und Aßling

zu P+R Anlagen - Pkw-Stellplätze (Stadtgebiet):
 zu 2014: neu: Aubing
 zu 2015: Allach geschlossen
 zu 2016: Teilschließung Parkpatz Neuperlach Süd

9. Beschäftigte

Anzahl	2013	2014	2015	2016	2017
Durchschnittliches Vollzeitäquivalent	30,55	31,05	31,28	32,18	35,69
davon weiblich [%]	38,59	45,09	43,86	39,53	36
davon männlich [%]	51,88	54,27	54,38	55,47	58,42
davon nicht differenziert [%]	9,53	0,64	1,76	5	5,58
davon schwerbehindert [%]	7,82	4,48	4,44	7,43	6,7

zu davon nicht differenziert [%]:
 offene Stellen

10. Bilanzdaten / Vermögensdaten

Nr.	Position in [Tsd. €]	2013	2014	2015	2016	2017
	AKTIVA					
1	Anlagevermögen	266	244	222	208	
2	Umlaufvermögen	3.616	3.423	3.513	2.991	
3	Sonstiges	3	11	33	36	
4	Summe Aktiva	3.884	3.678	3.768	3.235	
	PASSIVA					
5	Eigenkapital	795	865	831	1.037	
6	Gezeichnetes Kapital	52	52	52	52	
7	Rücklagen	622	622	622	622	
8	Sonstige EK-Posten	0	0	0	0	
9	Gewinn- und Verlustvortrag	-10	121	191	157	
10	Ergebnis	131	70	-33	206	
11	Rückstellungen	974	654	570	719	
12	Verbindlichkeiten	2.114	2.156	2.366	1.453	
13	Verbindlichkeiten gegenüber Gesellschaftern	245	353	7	7	
14	Andere Verbindlichkeiten	1.869	1.804	2.358	1.446	
15	Sonstiges	1	3	2	25	
16	Summe Passiva	3.884	3.678	3.768	3.235	k. A.
	Bilanzkennzahlen					
17	Eigenkapitalquote [%]	20,46	23,51	22,06	32,06	
18	Verschuldungsgrad [%]	79,54	76,49	77,94	67,94	
19	Eigenkapitalverzinsung [%]	16,43	8,08	-4,01	19,82	
20	Eigenkapitalverzinsung vor Gewinnabführung / Zuschuss [%]	16,43	8,08	-16,99	19,82	

zu Anlagevermögen:

zu 2013: Die Anschaffung von Gegenständen der Betriebsausstattung (Schranksanlagen und Kassenautomaten) im Zuge der Betriebsübernahme des Parkhauses am Hofbräuhaus führte im Jahr 2012 zu einer Erhöhung der Sachanlagen. Nach Kündigung des Pachtvertrags wurden diese Anlagegegenstände an den Betriebsnachfolger veräußert, was sich entsprechend reduzierend auf das Anlagevermögen auswirkt.

zu 2014: Planmäßige Abschreibungen von Gegenständen des Anlagevermögens, insbesondere für die Ausstattung (Parkierungseinrichtungen) im Geschäftsfeld City Parken, führen zur Reduzierung dieser Position.

zu 2015, 2016: Planmäßige Abschreibungen von Gegenständen des Anlagevermögens führen zur Reduzierung dieser Position.

zu Rückstellungen:

zu 2013: Bei dieser Bilanzposition ergab sich vor allem eine Veränderung bei den "sonstigen Rückstellungen". Im Vorjahr entfiel hier ein großer Teil auf die Rückstellung für Pachtzahlungen im Parkhaus am Hofbräuhaus. Diese fallen im Berichtsjahr niedriger aus. Dagegen ist im Berichtsjahr nun nach Vorliegen des Bescheids der BfA über die Erstattung von Förderfeldern eine Rückstellung für zwei Altersteilzeitfälle enthalten.

zu 2014: Enthalten sind in dieser Bilanzposition die "Rückstellungen für Pensionen und ähnliche Verpflichtungen", "Steuerrückstellungen" und "sonstige Rückstellungen". Veränderungen ergaben sich vor allem bei den "sonstigen Rückstellungen". Reduzierungen ergaben sich u.a. bei den Rückstellungen für Altersteilzeitverpflichtungen sowie bei den Rückstellungen für Urlaubs- und Überstundenverpflichtungen. Durch eine neue Regelung in der Dienstanweisung "Arbeitszeit" konnten die Rückstellungen im Bereich Urlaub/Überstunden deutlich reduziert werden. Mehraufwand verursachen Rückstellungen für Umsatzsteuer(nach)zahlungen. Außerdem waren im Vorjahr im Geschäftsfeld City Parken noch Rückstellungen für Pacht- und Betriebskostennachzahlungen für das Parkhaus am Hofbräuhaus enthalten, die im Berichtsjahr nicht mehr anfallen. Das Engagement der Gesellschaft bei diesem Parkhaus endet insofern am 31.12.2013. Insgesamt fallen die Rückstellungen geringer aus als im Vorjahr.

zu 2015: Enthalten sind in dieser Bilanzposition die "Rückstellungen für Pensionen und ähnliche Verpflichtungen" und "sonstige Rückstellungen". Die Veränderung zum Vorjahr ergibt sich hauptsächlich aus höheren Rückstellungen für Pensionen und Altersteilzeit (+50 Tsd. €) sowie aus insgesamt niedrigeren sonstigen Rückstellungen (-136 Tsd. €). Dieser Rückgang erklärt sich vorwiegend durch eine Steuerrückstellungen im Geschäftsfeld CityParken im Vorjahr in Höhe von 95 Tsd. €.

zu 2016: Enthalten sind in dieser Bilanzposition die "Rückstellungen für Pensionen und ähnliche Verpflichtungen" und "sonstige Rückstellungen". Die Veränderung zum Vorjahr ergibt sich hauptsächlich aus höheren Rückstellungen für Pensionen (+50 Tsd. €) und Steuern (+88 Tsd. €). Sonstige Rückstellungen sind in der Höhe unverändert.

zu Umlaufvermögen:

zu 2013: Die Veränderung des Umlaufvermögens beruht überwiegend auf einer Reduzierung des Kassenbestands, der auf die Rückzahlung von nicht verbrauchten Betriebsmittelzuschüssen aus den Vorjahren an die Landeshauptstadt München zurückzuführen ist. Nicht verbrauchte Mittel werden durch die Buchung von Verbindlichkeiten in entsprechender Höhe (Ziffern 11 und 12) erfolgsneutral gestellt. Diese haben sich durch die Rückzahlung nun ebenfalls entsprechend reduziert.

zu 2014: Die Veränderung des Umlaufvermögens beruht überwiegend auf einer Reduzierung des Kassenbestands. Dieser unterliegt Schwankungen, die hauptsächlich davon abhängig sind, wann und in welcher Höhe überschüssige Betriebs- und Investitionszuschüsse mit der LHM abgerechnet werden.

zu 2015: Die Veränderung des Umlaufvermögens beruht überwiegend auf Abweichungen bei den Bilanzpositionen "Forderungen aus Lieferungen und Leistungen" (+350 Tsd. €) und "Kassenbestand ..." (-282 Tsd. €). Forderungen bestehen insoweit gegenüber der LHM als Ausgleich für Umsatzsteuer - nachzahlungen für Bau- und Sanierungsprojekte. Der Kassenbestand unterliegt Schwankungen, die hauptsächlich davon abhängig sind, wann und in welcher Höhe überschüssige Betriebs- und Investitionszuschüsse mit der LHM abgerechnet werden.

zu 2016: Das Umlaufvermögen setzt sich aus den Bilanzpositionen "Forderungen und sonstige Vermögensgegenstände" und "Kassenbestand" zusammen. Die Veränderung des Umlaufvermögens ist vorliegend das Ergebnis einer gegenläufigen Entwicklung dieser Positionen. Erstere reduziert sich um 1.584 Tsd. €, der "Kassenbestand" nimmt um 1.062 Tsd. € zu. Die sonstigen Vermögensgegenstände und der Kassenbestand unterliegen dabei Schwankungen, die insbesondere von der Abwicklung und Abrechnung von Projekten der mit Investitionszuschüssen der LHM (Stellplatzablösemittel) finanzierten Bau- und Sanierungsmaßnahmen abhängig sind. Unter "Forderungen aus Lieferungen und Leistungen" war im Vorjahr einmalig eine Forderung der Gesellschaft gegen die LHM als Ausgleich für Umsatzsteuernachzahlungen enthalten, was nun zur Reduzierung dieser Position und zur Erhöhung des Kassenstands führt.

zu Verschuldungsgrad [%]:

zu 2013, 2014: Der hohe Verschuldungsgrad ergibt sich aus der Rückzahlungsverpflichtung der Gesellschaft von nicht verbrauchten Zuschüssen (Investitionszuschüsse aus Stellplatzablösemitteln und Betriebszuschüsse) ggü. der Landeshauptstadt München.

zu 2015: Der Verschuldungsgrad enthält sämtliche in der Bilanz ausgewiesenen Verbindlichkeiten. Diese haben eine Laufzeit von unter einem Jahr. Langfristige Verbindlichkeiten bestehen nicht.

11. Daten der Erfolgsrechnung / Haushaltsdaten

Nr.	Position in [Tsd. €]	2013	2014	2015	2016	2017
1	Erlöse/Gebühren/Entgelte	6.433	4.323	4.450	4.880	5.091
2	Sonstige Erträge/Einnahmen	1.031	1.580	831	1.345	1.151
3	Summe Erträge/Einnahmen	7.464	5.903	5.281	6.225	6.242
4	Sachaufwand/-ausgaben	-5.342	-3.942	-3.493	-3.973	-3.995
5	Personalaufwand/-ausgaben	-1.763	-1.755	-1.831	-1.857	-2.060
6	Abschreibungen	-91	-66	-63	-55	-71
8	Sonstiger Aufwand/Ausgaben	-19	-20	-18	-19	
9	Summe Aufwand/Ausgaben	-7.216	-5.783	-5.405	-5.903	-6.126
10	Betriebs-/Haushaltsergebnis	249	120	-125	322	116
11	Finanzergebnis	2	1	0	0	0
12	Ergebnis der gewöhnlichen Geschäftstätigkeit	250	121	-124	322	116
13	Außerordentliches Ergebnis	0	0	0		
14	Steuern	-119	-51	-17	-116	-44
15	Zwischenergebnis	131	70	-141	206	72
17	Zuschüsse der Eigentümer	0	0	108	0	0
18	Jahresüberschuss/-fehlbetrag	131	70	-33	206	72
	Betriebskennzahlen					
19	Deckungsgrad [%]	103,44	102,08	97,69	105,45	101,89

zu Jahresüberschuss/-fehlbetrag:

zu 2013: Im Jahr 2013 konnte die Gesellschaft erstmals aus dem operativen Geschäft heraus, d.h. ohne einmalige Sonderfaktoren wie im Jahr 2004, einen Gewinn erzielen. Der Jahresüberschuss beträgt rund 130 Tsd. €. Damit wurde die positive Prognose für das Jahr 2013 in Höhe von 10 Tsd. € nicht nur bestätigt, sondern sogar deutlich übertroffen. Im Vergleich zum Vorjahr verbesserte sich das Ergebnis ohne Berücksichtigung des Defizitausgleichs der Landeshauptstadt München von 78 Tsd. € folglich um über 200 Tsd. €. Dieses sehr gute Ergebnis beruht zum einen auf einer deutlichen Steigerung der Umsatzerlöse, insbesondere im Geschäftsfeld P+R München, zum anderen auf der bewusst vorsichtigen Ausgabenpolitik der Gesellschaft, die den Materialaufwand der letzten Jahre sehr stabil halten lässt. Im Berichtsjahr wurden hier sogar Einsparungen erzielt. Die Veränderungen der Personalkosten konnten damit insgesamt gut kompensiert werden.

zu 2014: Wirtschaftlich war dieses erste Jahr „nach Parkhaus am Hofbräuhaus“ mit einem Gewinn in Höhe von rund 70 Tsd. € (nach Steuern) sehr erfolgreich. Nach dem Jahr 2013 mit einem Gewinn von rund 130 Tsd. € schließt die GuV damit zum zweiten Mal in Folge mit einem Überschuss. Insofern wurde erneut kein Betriebsmittelzuschuss der LHM benötigt. Bemerkenswert ist dabei, dass dieses sehr gute Ergebnis auch ohne den „Sondereffekt“ eines umsatzstarken Innenstadtparkhauses, was das Vorjahresergebnis noch mitprägte, erzielt werden konnte. Damit wurde auch die Prognose im Wirtschaftsplan deutlich übertroffen. Gemessen an der Aufgabenstellung und -wahrnehmung der Gesellschaft stellt dies ein Ergebnis dar, das in den Gründungsjahren der Gesellschaft geradezu unvorstellbar erschien. Zurückzuführen ist dies auf die überplanmäßige gute Entwicklung der Umsatzerlöse in allen Geschäftsfeldern bei konstantem Aufwand im Personal- und Sachbereich als Folge eines intensiven Kosten- und Personalmanagements.

zu 2015: Das ausgewiesene Ergebnis im Jahresabschluss (Gewinn- und Verlustrechnung) von - 33 Tsd. € resultiert aus der Buchung von periodenfremden Aufwendungen aus den Jahren 2011 und 2012 im Geschäftsfeld CityParks im Zuge einer im Jahr 2015 abgeschlossenen steuerlichen Betriebsprüfung. Diese nicht dem Verlustausgleich unterliegenden Aufwendungen werden aus Gewinnen der Vorjahre finanziert.

zu 2016: Im Berichtsjahr wurde ein Jahresüberschuss von rund 206 Tsd. € erzielt. Wirtschaftlich handelt es sich dabei um das beste Ergebnis der bisherigen Firmengeschichte, das die Gewinnerwartung des Wirtschaftsplans von rund 29 Tsd. € deutlich übertrifft.

zu Personalaufwand/-ausgaben:

zu 2015: Die Personalkosten sind mit 1.831 Tsd. € gegenüber dem Vorjahr (1.755 Tsd. €) um rund 4,5 % gestiegen. Darin enthalten sind allerdings Erhöhungen der Pensionsrückstellungen und bei der Altersteilzeit i.H.v. zusammen rund 50 Tsd. €, die nach dem versicherungsmathematischen Gutachten notwendig wurden. Unter Berücksichtigung der Tariflohnsteigerungen von 3 % (bis einschl. Februar) bzw. 2,4 % (restliches Jahr) blieben die laufenden Personalkosten damit insgesamt stabil.

zu 2016: Die Personalkosten fallen mit 1.856 Tsd. € gegenüber dem Vorjahr (1.831 Tsd. €) bei annähernd gleichem Personalstamm nur leicht verändert aus. Die Kostensteigerung liegt damit unterhalb der Entwicklung der Tariflöhne im TVöD. In Anbetracht einer höheren Anzahl an zu betreuenden Stellplätzen sind die Kosten pro Stellplatz sogar gesunken.

zu Zuschüsse der Eigentümer:

zu 2015: Das Berichtsjahr schloss mit einem Defizit von rund 140 Tsd. € nach Steuern. Hiervon werden knapp 108 Tsd. € über die Verlustabdeckungsvereinbarung mit der LHM getragen. Der Wirtschaftsplan sah dagegen noch eine Mittelzuführung von rund 150 Tsd. € vor. Anders als in den beiden Vorjahren wurde damit zwar kein Gewinn erzielt. Im Ergebnis konnte das Berichtsjahr aber wirtschaftlich besser als erwartet abgeschlossen werden.

zu 2016: kein Zuschuss wegen Gewinnerzielung

12. Städtische Garantieverpflichtungen

"Soweit zur Erreichung des geplanten Ergebnisses zur Abdeckung des ungedeckten Finanzbedarfs Leistungen der Stadt zuzuführen sind (z.B. Kapitalzuführung, Gesellschafterdarlehen, Investitionszuschüsse, Betriebszuschüsse bzw. Verlustausgleich) erfolgen diese auf nachgewiesenen Bedarf oder in unterjährigen Teilbeträgen. Die Stadt deckt den ungedeckten Finanzbedarf nach Maßgabe der im Haushalt jeweils zur Verfügung gestellten Mittel. Abweichungen von den Plandaten, die einen zusätzlichen Bedarf an Finanzmitteln auslösen, hat die P - R GmbH innerhalb von 3 Jahren auszugleichen. Soweit dies nicht möglich ist, erfolgt Ausgleich, gemindert um die Verpflichtung anderer Gesellschafter, durch die Stadt. "
(Verlustabdeckungsvereinbarung vom 10.08.1994)

13. Finanzielle Zielvorgaben

Beteiligungsunternehmen "sind unter Beachtung betriebswirtschaftlicher Grundsätze und des Grundsatzes der Sparsamkeit und Wirtschaftlichkeit so zu führen, dass der öffentliche Zweck erfüllt wird." (Art. 95 Abs. 1 Satz 1 GO)

14. Finanzhilfedaten

Nr.	Position in [Tsd. €]	2013	2014	2015	2016	2017
	Sichtbare Finanzhilfen (Stadt)					
2	Investitionszuschuss erhalten	273	1.638	408	2.822	1.140
3	Investitionszuschuss Rückzahlung (auch aus Vorjahren)				-777	
4	Betriebszuschuss (Planansatz)	480	153	149	0	0
5	Betriebszuschuss (erhalten)	245	352	115	0	
6	Betriebszuschuss (tatsächlich verbraucht)	0	0	108	0	
7	Betriebszuschuss Rückzahlung (auch aus Vorjahren)	-757	-245	-352	0	
8	Sonstige Sichtbare	0	0	0	0	0
9	Summe sichtbare Finanzhilfen (Stadt)	-239	1.745	171	2.045	1.140
	Nicht-sichtbare Finanzhilfen (Stadt)					
11	Verzicht auf Stammkapitalverzinsung	2	2	2	2	2
15	Sonstiges (s. Erläuterungen)	0	0	0	0	0
16	Summe nicht-sichtbare Finanzhilfen (Stadt)	2	2	2	2	2
17	Gesamtsumme Finanzhilfen Stadt	-237	1.747	173	2.047	1.142
18	Summe Aufwand/Ausgaben	-7.216	-5.783	-5.405	-5.903	-6.126
	Betriebskennzahlen					
19	Finanzhilfekoeffizient [%]	-3,28	30,2	3,2	34,67	18,63

zu Betriebszuschuss (Planansatz):

zu 2013: maximal möglicher Zuschuss

zu 2014: entspricht Ergebnis für WP 2014

zu 2015: entspricht Ergebnis für WP 2015

zu 2016: entspricht Ergebnis für WP 2016

zu 2017: entspricht Ergebnis für WP 2017

zu Betriebszuschuss Rückzahlung (auch aus Vorjahren):

zu 2014: aus 2013

zu 2015: aus 2014

zu Investitionszuschuss erhalten:

zu 2013: GVFG-Förderung für P+R Anlage Daglfing

zu 2014: Stellplatzablösemittel

zu 2015, 2016, 2017: v.a. Stellplatzablösemittel

15. Kreditaufnahmen

Nr.	Position in [Tsd. €]	2013	2014	2015	2016	2017
1	Kredit 1	0	0	0	0	0

1. Betrieb

Name Pasinger Fabrik Kultur- und Bürgerzentrum GmbH		UA
Rechtsform (einschließlich Zusatz) GmbH		Fachreferat nicht vorhanden
Gemeinnützigkeit ja		Betreuungsreferat Kulturreferat

2. Gesellschafter

Stamm- / Grundkapital:	26 [Tsd. €]	Anteile	
Gesellschafter / Eigentümer		[Tsd. €]	%
Landeshauptstadt München		26	100

3. Vertreter und Organe

Siehe Punkt 5 und 6

4. Gegenstand und Aufgaben des Betriebes

"Gegenstand des Unternehmens ist die Förderung von Kunst und Kultur sowie der nachbarschaftlichen Stadtteilarbeit. Die Tätigkeit der Gesellschaft soll im Abbau sozialer und kultureller Defizite im Münchner Westen dienen. Der Gesellschaftszweck wird insbesondere verwirklicht durch:

- Bereitstellung eines offenen Bereiches als Begegnungsstätte für kulturelle Zwecke für alle Alters-, Bildungs- und sozialen Schichten.
- Planung und Durchführung kultureller Veranstaltungen, insbesondere Musik-, Literatur-, Film- und Theateraufführungen, Vorträge, Diskussionen und Ausstellungen.
- Die Überlassung von Räumlichkeiten an gemeinnützige Institutionen für Zwecke der Kinder- und Jugendkulturarbeit, der offenen Familienarbeit und der Straßensozialarbeit (§ 2 Abs. 1 Satzung).

5. Bezeichnung der Vertretung

Vertretung	Name	Aufgabe	Bezüge 2016 [Tsd. €]
Geschäftsführung	Frank Przybilla	Geschäftsführer	76

6. Mitglieder der Beschlussorgane

Beschlussorgan	Name - Funktion
Aufsichtsrat	-
	Josef Schmid - Vorsitzender
	Christian Müller - stellvertretender Vorsitzender
	Heike Kainz -
	Katrin Habenschaden -
	Brigitte Meier -
	Romanus Scholz -
	Dr. Hans-Georg Küppers -
	Dorothee Schiwy -
	-

zu Brigitte Meier: bis 30.06.2016

zu Dorothee Schiwy: ab 01.07.2016

7. Unterbeteiligungen

keine

8. Leistungsdaten

Leistungen	2013	2014	2015	2016	2017
Vorstellungen Theater (GmbH)	130	139	133	114	130
Vorstellungen Oper	68	76	66	63	60
Musikveranstaltungen	65	71	75	86	60
Ausstellungen [Tage]	527	503	515	509	550
Sonstige Veranstaltungen	44	51	95	66	60

9. Beschäftigte

Anzahl	2013	2014	2015	2016	2017
Durchschnittliches Vollzeitäquivalent	15	17	17	16	17
davon weiblich [%]	60	52,94	52,94	56,25	52,94
davon männlich [%]	40	47,06	47,06	43,75	47,06
davon nicht differenziert [%]	0	0	0	0	0
davon schwerbehindert [%]	0	0	0	0	0

10. Bilanzdaten / Vermögensdaten

Nr.	Position in [Tsd. €]	2013	2014	2015	2016	2017
	AKTIVA					
1	Anlagevermögen	35	28	16	14	
2	Umlaufvermögen	302	290	264	205	
3	Sonstiges	14	8	9	0	
4	Summe Aktiva	351	325	288	219	
	PASSIVA					
5	Eigenkapital	105	105	88	88	
6	Gezeichnetes Kapital	26	26	26	26	
7	Rücklagen	80	80	80	80	
8	Sonstige EK-Posten	0	0	0	0	
9	Gewinn- und Verlustvortrag	0	0	-18	-17	
10	Ergebnis	0	0	0	0	
11	Rückstellungen	44	21	18	39	
12	Verbindlichkeiten	117	115	96	70	
13	Verbindlichkeiten gegenüber Gesellschaftern	1	0	0	0	
14	Andere Verbindlichkeiten	116	115	96	70	
15	Sonstiges	84	83	87	22	
16	Summe Passiva	351	325	288	219	k. A.
	Bilanzkennzahlen					
17	Eigenkapitalquote [%]	30,07	32,41	30,44	40,36	
18	Verschuldungsgrad [%]	69,93	67,59	69,56	59,64	
19	Eigenkapitalverzinsung [%]	0	0	-20,23	0,82	
20	Eigenkapitalverzinsung vor Gewinnabführung / Zuschuss [%]	-780,38	-865,45	-1.073,29	-1.054,87	

11. Daten der Erfolgsrechnung / Haushaltsdaten

Nr.	Position in [Tsd. €]	2013	2014	2015	2016	2017
1	Erlöse/Gebühren/Entgelte	674	712	697	700	655
2	Sonstige Erträge/Einnahmen	85	63	80	45	8
3	Summe Erträge/Einnahmen	759	775	777	745	663
4	Sachaufwand/-ausgaben	-315	-386	-428	-399	-351
5	Personalaufwand/-ausgaben	-585	-630	-624	-630	-651
6	Abschreibungen	-30	-26	-12	-6	-7
8	Sonstiger Aufwand/Ausgaben	-652	-646	-653	-642	-599
9	Summe Aufwand/Ausgaben	-1.581	-1.687	-1.718	-1.677	-1.607
10	Betriebs-/Haushaltsergebnis	-822	-912	-941	-932	-944
11	Finanzergebnis	0	0	0	0	0
12	Ergebnis der gewöhnlichen Geschäftstätigkeit	-822	-912	-941	-932	-944
13	Außerordentliches Ergebnis	0	0	0		
14	Steuern	-1	-1	-1	-1	0
15	Zwischenergebnis	-823	-913	-942	-933	-944
17	Zuschüsse der Eigentümer	823	913	924	934	944
18	Jahresüberschuss/-fehlbetrag	0	0	-18	1	0
	Betriebskennzahlen					
19	Deckungsgrad [%]	48,01	45,94	45,24	44,4	41,26

12. Städtische Garantieverpflichtungen

"Die Landeshauptstadt München ist verpflichtet, die für die Gesellschaft nach Maßgabe der jeweiligen Wirtschaftspläne erforderlichen Zuschüsse zur Abdeckung des ungedeckten Finanzbedarfes in die Entwürfe ihrer jeweiligen Haushaltspläne aufzunehmen und nach Maßgabe ihrer haushaltsrechtlichen Bewilligung zu leisten" (§ 17 Satzung).

13. Finanzielle Zielvorgaben

Beteiligungsunternehmen "sind unter Beachtung betriebswirtschaftlicher Grundsätze und des Grundsatzes der Sparsamkeit und Wirtschaftlichkeit so zu führen, dass der öffentliche Zweck erfüllt wird." (Art. 95 Abs. 1 Satz 1 GO)

14. Finanzhilfedaten

Nr.	Position in [Tsd. €]	2013	2014	2015	2016	2017
	Sichtbare Finanzhilfen (Stadt)					
2	Investitionszuschuss erhalten	30	25	25	55	55
3	Investitionszuschuss Rückzahlung (auch aus Vorjahren)	0	0	0	0	0
4	Betriebszuschuss (Planansatz)	899	899	924	934	944
5	Betriebszuschuss (erhalten)	823	913	924	934	
6	Betriebszuschuss (tatsächlich verbraucht)	823	913	924	934	
7	Betriebszuschuss Rückzahlung (auch aus Vorjahren)	0	0	0	0	0
8	Sonstige Sichtbare	0	0	0	0	0
9	Summe sichtbare Finanzhilfen (Stadt)	853	938	949	989	999
	Nicht-sichtbare Finanzhilfen (Stadt)					
11	Verzicht auf Stammkapitalverzinsung	1	1	1	1	1
15	Sonstiges (s. Erläuterungen)	0	0	0	0	0
16	Summe nicht-sichtbare Finanzhilfen (Stadt)	1	1	1	1	1
17	Gesamtsumme Finanzhilfen Stadt	854	939	950	990	1.000
18	Summe Aufwand/Ausgaben	-1.581	-1.687	-1.718	-1.677	-1.607
	Betriebskennzahlen					
19	Finanzhilfekoeffizient [%]	53,97	55,63	55,26	59	62,18

15. Kreditaufnahmen

Nr.	Position in [Tsd. €]	2013	2014	2015	2016	2017
1	Kredit 1	33	20	7	0	115

1. Betrieb

Name Portal München Betriebs-GmbH & Co. KG		UA
Rechtsform (einschließlich Zusatz) GmbH & Co. KG	Fachreferat nicht vorhanden	
Gemeinnützigkeit nein	Betreuungsreferat Direktorium	

2. Gesellschafter

Stamm- / Grundkapital:	6.598 [Tsd. €]	
Gesellschafter / Eigentümer	[Tsd. €]	%
1) Landeshauptstadt München (Kommanditist)	198	3
2) Stadtwerke München GmbH (Kommanditist) (siehe auch dort)	6.400	97
Portal München Verwaltungs GmbH (Komplementär ohne Kapitalanteil) (siehe auch dort)	0	0

zu 1: Hafteinlage 99.000,00 € lt. HR

zu 2: Angegeben ist der Pflichtanteil; gem. Handelsregister beträgt das Haftkapital 3,2 Mio. €

3. Vertreter und Organe

Siehe Punkt 5 und 6

4. Gegenstand und Aufgaben des Betriebes

Gegenstand des Unternehmens ist der Aufbau und der Betrieb eines Internet-Portals für den Wirtschaftsraum München unter "www.muenchen.de", die Vermarktung von Inhalten, Transaktions- und sonstigen Dienstleistungen sowie die Entwicklung von Software und Erbringung von Consultingleistungen für den Aufbau und Betrieb von Portalen insbesondere mit folgenden inhaltlichen Schwerpunkten: a) Schaffung eines gesellschaftlichen Abbildes der Landeshauptstadt München ("Digitale Stadt") (...) b) Daseinsvorsorge für die Bürger des Wirtschaftsraums München durch Schaffung eines (...) Bürgerservices, eines Informationsangebotes und einer Kommunikationsplattform (...) (Dialogverfahren) c) Förderung des Tourismus und der Wirtschaft des Wirtschaftsraums München (...) d) Förderung des Images des Wirtschaftsraums München sowie der Gesellschafter und der Gesellschaft (...) e) Förderung und Gewährleistung einer modernen IT-Infrastruktur und innovativer Anwendungen f) Positionierung (...) der SWM sowie (...) der LHM g) Erlangung einer hohen Reichweite (...) für die Vermarktung (...) der Gesellschafter (§ 2 Abs. 1 Gesellschaftsvertrag vom 23.12.2008). Das Unternehmen erfüllt damit einen öffentlichen Zweck im Bereich der Daseinsvorsorge. Ein nichtkommunales Unternehmen würde wesentlich stärker bis nahezu ausschließlich gewinnorientierte Ziele verfolgen. Die Umsetzung der Ziele der Daseinsvorsorge könnten dann nicht mehr realisiert werden.

5. Bezeichnung der Vertretung

Vertretung	Name	Aufgabe	Bezüge 2016 [Tsd. €]
Geschäftsführer	Portal München Verwaltungs GmbH, vertreten durch Herrn Dr. Lajos Csery	Geschäftsführung	

zu Portal München Verwaltungs GmbH, vertreten durch Herrn Dr. Lajos Csery:
Gehaltszahlung Dr. Csery erfolgt im Rahmen der Tätigkeit bei der Portal München Verwaltungs-GmbH

6. Mitglieder der Beschlussorgane

Beschlussorgan	Name - Funktion
Gesellschafterversammlung	LHM, Herr Robert Kotulek -
	SWM, Herr Dr. Florian Bieberbach -
	-
Beirat	LHM, Stefan Hauf -
	LHM, Kurt Kapp -
	LHM, Haimo Liebich -
	LHM, Dr. Daniela Rothenhöfer -
	LHM, Anette Hübner -
	LHM, Dominik Krause -
	LHM, Sabine Pfeiler -
	LHM, Manuel Pretzl -
	SWM, Dr. Florian Bieberbach -
	IHK, Peter Driessen -
	HWK, Dr. Lothar Semper -
	SSKM, Stefan Lutz -
	-

zu IHK, Peter Driessen:
Vorsitzender des Beirats

7. Unterbeteiligungen

keine

8. Leistungsdaten

Leistungen	2013	2014	2015	2016	2017
Ø Visits in Mio./Monat (Portalbesuche)	2	2,3	2,59	2,47	2,5
Umsatzerlöse in Tsd. Euro pro Jahr	4.515,46	4.894,92	5.360,91	7.913,47	5.312
EBIT in Tsd. Euro pro Jahr	207,46	144,03	361,69	1.828,29	-493,5
Ø Page Impressions in Mio./Monat (Zugriffszahlen)	8,3	9,9	10,6	9,5	9,8

9. Beschäftigte

Anzahl	2013	2014	2015	2016	2017
Durchschnittliches Vollzeitäquivalent	16,43	19	21	23	24
davon weiblich [%]	56,97	52,63	47,62	43,48	41,67
davon männlich [%]	43,03	47,37	52,38	56,52	58,33
davon nicht differenziert [%]	0	0	0	0	0
davon schwerbehindert [%]	0	0	0	0	0

zu davon männlich [%]:
zu 2013: durchschnittl. 6 Vollzeit und 1 Teilzeit AN

zu davon weiblich [%]:
zu 2013: durchschnittl. 5 Vollzeit und 5 Teilzeit AN

zu Durchschnittliches Vollzeitäquivalent:
zu 2014: durchschnittl. 4 Vollzeit und 10 Teilzeit

10. Bilanzdaten / Vermögensdaten

Nr.	Position in [Tsd. €]	2013	2014	2015	2016	2017
	AKTIVA					
1	Anlagevermögen	34	34	39	102	
2	Umlaufvermögen	1.434	1.658	2.039	4.453	
3	Sonstiges	17	27	19	42	
4	Summe Aktiva	1.485	1.719	2.097	4.597	
	PASSIVA					
5	Eigenkapital	873	1.018	1.379	3.207	
6	Gezeichnetes Kapital	873	1.018	1.379	3.207	
7	Rücklagen	0	0	0	0	
8	Sonstige EK-Posten	0	0	0	0	
9	Gewinn- und Verlustvortrag	0	0	0	0	
10	Ergebnis	0	0	0	0	
11	Rückstellungen	323	396	397	1.153	
12	Verbindlichkeiten	289	306	322	237	
13	Verbindlichkeiten gegenüber Gesellschaftern	73	64	61	59	
14	Andere Verbindlichkeiten	216	242	261	178	
15	Sonstiges	0	0	0	0	
16	Summe Passiva	1.485	1.719	2.097	4.597	n. v.
	Bilanzkennzahlen					
17	Eigenkapitalquote [%]	58,82	59,18	65,75	69,78	
18	Verschuldungsgrad [%]	41,18	40,82	34,25	30,22	
19	Eigenkapitalverzinsung [%]	23,8	14,18	26,21	57	
20	Eigenkapitalverzinsung vor Gewinnabführung / Zuschuss [%]	23,8	14,18	26,21	57	

zu Ergebnis:

Der Jahresüberschuss wird den Kapitalkonten der Kommanditisten gutgeschrieben, so dass sich ein Bilanzgewinn von 0 € ergibt.

11. Daten der Erfolgsrechnung / Haushaltsdaten

Nr.	Position in [Tsd. €]	2013	2014	2015	2016	2017
1	Erlöse/Gebühren/Entgelte	4.549	4.939	5.609	7.938	5.312
2	Sonstige Erträge/Einnahmen	0	0	0	0	0
3	Summe Erträge/Einnahmen	4.549	4.939	5.609	7.938	5.312
4	Sachaufwand/-ausgaben	0		0	0	0
5	Personalaufwand/-ausgaben	-1.007	-1.147	-1.372	-1.464	-1.710
6	Abschreibungen	-16	-12	-16	-33	-28
8	Sonstiger Aufwand/Ausgaben	-3.318	-3.637	-3.860	-4.581	-4.068
9	Summe Aufwand/Ausgaben	-4.341	-4.795	-5.247	-6.077	-5.806
10	Betriebs-/Haushaltsergebnis	207	144	362	1.861	-494
11	Finanzergebnis	0	0	0	68	0
12	Ergebnis der gewöhnlichen Geschäftstätigkeit	208	144	362	1.929	-494
13	Außerordentliches Ergebnis	0	0	0		
14	Steuern	0	0	0	-100	0
15	Zwischenergebnis	208	144	362	1.828	-494
17	Zuschüsse der Eigentümer	0	0	0	0	0
18	Jahresüberschuss/-fehlbetrag	208	144	362	1.828	-494
	Betriebskennzahlen					
19	Deckungsgrad [%]	104,78	103	106,89	130,62	91,5

12. Städtische Garantieverpflichtungen

Einräumung Nutzungsrechte Domain muenchen.de für 10 Jahre und Übertragung der Domain muenchen.net. Einstellung der Inhalte und Dienste der LHM in das Portal unter www.muenchen.de (Gesellschaftsvertrag v. 23.12.2008, § 3).

13. Finanzielle Zielvorgaben

Beteiligungsunternehmen "sind unter Beachtung betriebswirtschaftlicher Grundsätze und des Grundsatzes der Sparsamkeit und Wirtschaftlichkeit so zu führen, dass der öffentliche Zweck erfüllt wird." (Art. 95 Abs. 1 Satz 1 GO)

14. Finanzhilfedaten

Nr.	Position in [Tsd. €]	2013	2014	2015	2016	2017
	Sichtbare Finanzhilfen (Stadt)					
2	Investitionszuschuss erhalten	0	0	0	0	0
3	Investitionszuschuss Rückzahlung (auch aus Vorjahren)			0	0	0
4	Betriebszuschuss (Planansatz)	0	0	0	0	0
5	Betriebszuschuss (erhalten)	0	0	0	0	
6	Betriebszuschuss (tatsächlich verbraucht)	0	0	0	0	
7	Betriebszuschuss Rückzahlung (auch aus Vorjahren)	0	0	0	0	
8	Sonstige Sichtbare	0	0	0	0	0
9	Summe sichtbare Finanzhilfen (Stadt)	0	0	0	0	0
	Nicht-sichtbare Finanzhilfen (Stadt)					
11	Verzicht auf Stammkapitalverzinsung	8	8	8	7	7
15	Sonstiges (s. Erläuterungen)	0	0	0	0	0
16	Summe nicht-sichtbare Finanzhilfen (Stadt)	8	8	8	7	7
17	Gesamtsumme Finanzhilfen Stadt	8	8	8	7	7
18	Summe Aufwand/Ausgaben	-4.341	-4.795	-5.247	-6.077	-5.806
	Betriebskennzahlen					
19	Finanzhilfekoeffizient [%]	0,19	0,16	0,15	0,11	0,11

15. Kreditaufnahmen

Nr.	Position in [Tsd. €]	2013	2014	2015	2016	2017
1	Kredit 1	0	0	0	0	0

1. Betrieb

Name Portal München Verwaltungsgesellschaft mit beschränkter Haftung	UA
Rechtsform (einschließlich Zusatz) GmbH	Fachreferat nicht vorhanden
Gemeinnützigkeit nein	Betreuungsreferat Direktorium

2. Gesellschafter

Stamm- / Grundkapital:	30 [Tsd. €]	
Gesellschafter / Eigentümer	[Tsd. €]	%
Landeshauptstadt München	15	49
Stadtwerke München GmbH (siehe auch dort)	15	51

3. Vertreter und Organe

Siehe Punkt 5 und 6

4. Gegenstand und Aufgaben des Betriebes

Alleiniger Gegenstand des Unternehmens ist die Beteiligung als persönlich haftende geschäftsführende Gesellschafterin an der Portal München Betriebs-GmbH & Co. KG, deren Unternehmensgegenstand der Aufbau und der Betrieb eines Internet-Portals für den Wirtschaftsraum München unter der Internetadresse "www.muenchen.de", die Vermarktung von Inhalten, Transaktions- und sonstigen Dienstleistungen sowie die Entwicklung von Software und Erbringung von Consultingleistungen für den Aufbau und Betrieb von Portalen ist (§ 2 Abs. 1 Gesellschaftsvertrag vom 23.12.2008). Die Portal München Betriebs-GmbH & Co KG erfüllt einen öffentlichen Zweck im Bereich der Daseinsvorsorge. Ein nichtkommunales Unternehmen würde wesentlich stärker bis nahezu ausschließlich gewinnorientierte Ziele verfolgen. Die Umsetzung der Ziele der Daseinsvorsorge könnten dann nicht mehr realisiert werden.

5. Bezeichnung der Vertretung

Vertretung	Name	Aufgabe	Bezüge 2016 [Tsd. €]
Geschäftsführer	Dr. Lajos Csery	Geschäftsführer	181

zu Dr. Lajos Csery:

Aufteilung der Bezüge: Gehalt (incl. verrechn. Sachbezug): 120.600,00 €; variable Vergütung f. Vj.: 60.000,00 €

6. Mitglieder der Beschlussorgane

Beschlussorgan	Name - Funktion
Gesellschafterversammlung	Landeshauptstadt München - vertreten durch Herrn Robert Kotulek Stadtwerke München GmbH - vertreten durch Herrn Dr. Florian Bieberbach
	-
	-

7. Unterbeteiligungen

Beteiligung an	Kapitalanteil		Ergebnis [Tsd. €]
	[Tsd. €]	[%]	
Portal München Betriebs-GmbH & Co. KG (siehe auch dort)	0	0	1.828

zu Portal München Betriebs-GmbH & Co. KG:

zum Kapitalanteil:

GmbH ist an KG ohne eigenen Kapitalanteil beteiligt

zum Vorjahresergebnis:

LHM Ergebnisanteil 2016: 54.848,84 € lt. Handelsbilanz

8. Leistungsdaten

Leistungen	2013	2014	2015	2016	2017
Umsatzerlöse in Tsd. Euro pro Jahr	200,59	199,16	201,78	203,77	203
EBIT in Tsd. Euro pro Jahr	1,4	1,4	1,4	1,4	1

9. Beschäftigte

Anzahl	2013	2014	2015	2016	2017
Durchschnittliches Vollzeitäquivalent	1	1	1	1	1
davon weiblich [%]	0	0	0	0	0
davon männlich [%]	100	100	100	100	100
davon nicht differenziert [%]	0	0	0	0	0
davon schwerbehindert [%]	0	0	0	0	0

10. Bilanzdaten / Vermögensdaten

Nr.	Position in [Tsd. €]	2013	2014	2015	2016	2017
	AKTIVA					
1	Anlagevermögen	0	0	0	0	
2	Umlaufvermögen	173	176	179	182	
3	Sonstiges	0	0	0	0	
4	Summe Aktiva	173	176	179	182	
	PASSIVA					
5	Eigenkapital	46	52	50	50	
6	Gezeichnetes Kapital	30	30	30	30	
7	Rücklagen	0	0	0	0	
8	Sonstige EK-Posten	0	0	0	0	
9	Gewinn- und Verlustvortrag	17	16	22	20	
10	Ergebnis	0	5	-1	-1	
11	Rückstellungen	113	113	116	119	
12	Verbindlichkeiten	13	12	12	13	
13	Verbindlichkeiten gegenüber Gesellschaftern	0	0	0	0	
14	Andere Verbindlichkeiten	13	12	12	13	
15	Sonstiges	0	0	0	0	
16	Summe Passiva	173	176	179	182	n. v.
	Bilanzkennzahlen					
17	Eigenkapitalquote [%]	26,76	29,24	28,07	27,32	
18	Verschuldungsgrad [%]	73,24	70,76	71,93	72,68	
19	Eigenkapitalverzinsung [%]	-0,75	10,37	-2,67	-1,13	
20	Eigenkapitalverzinsung vor Gewinnabführung / Zuschuss [%]	-0,75	10,37	-2,67	-1,13	

11. Daten der Erfolgsrechnung / Haushaltsdaten

Nr.	Position in [Tsd. €]	2013	2014	2015	2016	2017
1	Erlöse/Gebühren/Entgelte	201	203	205	205	204
2	Sonstige Erträge/Einnahmen	0	0	0	0	0
3	Summe Erträge/Einnahmen	201	203	205	205	204
4	Sachaufwand/-ausgaben	0	0	0	0	0
5	Personalaufwand/-ausgaben	-193	-195	-197	-197	-196
6	Abschreibungen	0	0	0	0	0
8	Sonstiger Aufwand/Ausgaben	-8	-8	-8	-8	-9
9	Summe Aufwand/Ausgaben	-201	-203	-205	-205	-205
10	Betriebs-/Haushaltsergebnis	0	0	0	0	-1
11	Finanzergebnis	0	9	-1	0	1
12	Ergebnis der gewöhnlichen Geschäftstätigkeit	0	8	-1	-1	0
13	Außerordentliches Ergebnis	0	0	0		
14	Steuern	0	-3	0	0	0
15	Zwischenergebnis	0	5	-1	-1	0
17	Zuschüsse der Eigentümer	0	0	0	0	0
18	Jahresüberschuss/-fehlbetrag	0	5	-1	-1	0
	Betriebskennzahlen					
19	Deckungsgrad [%]	99,95	99,95	99,95	99,95	99,76

zu Finanzergebnis:

zu 2016: -463,34 €, Rundung auf Tsd. €

12. Städtische Garantieverpflichtungen

keine

13. Finanzielle Zielvorgaben

Beteiligungsunternehmen "sind unter Beachtung betriebswirtschaftlicher Grundsätze und des Grundsatzes der Sparsamkeit und Wirtschaftlichkeit so zu führen, dass der öffentliche Zweck erfüllt wird." (Art. 95 Abs. 1 Satz 1 GO)

14. Finanzhilfedaten

Nr.	Position in [Tsd. €]	2013	2014	2015	2016	2017
	Sichtbare Finanzhilfen (Stadt)					
2	Investitionszuschuss erhalten	0	0	0	0	0
4	Betriebszuschuss (Planansatz)	0	0	0	0	0
5	Betriebszuschuss (erhalten)	0	0	0	0	0
8	Sonstige Sichtbare	0	0	0	0	0
9	Summe sichtbare Finanzhilfen (Stadt)	0	0	0	0	0
	Nicht-sichtbare Finanzhilfen (Stadt)					
11	Verzicht auf Stammkapitalverzinsung	1	1	1	0	0
15	Sonstiges (s. Erläuterungen)	0	0	0	0	0
16	Summe nicht-sichtbare Finanzhilfen (Stadt)	1	1	1	0	0
17	Gesamtsumme Finanzhilfen Stadt	1	1	1	0	0
18	Summe Aufwand/Ausgaben	-201	-203	-205	-205	-205
	Betriebskennzahlen					
19	Finanzhilfekoeffizient [%]	0,31	0,28	0,28	0,24	0,24

15. Kreditaufnahmen

Nr.	Position in [Tsd. €]	2013	2014	2015	2016	2017
1	Kredit 1	0	0	0	0	0

1. Betrieb

Name Städtisches Klinikum München GmbH		UA
Rechtsform (einschließlich Zusatz) GmbH		Fachreferat nicht vorhanden
Gemeinnützigkeit nein		Betreuungsreferat Stadtkämmerei

2. Gesellschafter

Stamm- / Grundkapital:	10.250 [Tsd. €]	Anteile	
Gesellschafter / Eigentümer		[Tsd. €]	%
1) Landeshauptstadt München		10.250	100

zu 1: Im Jahr 2006 wurde das Stammkapital um 10 Mio. € auf 10,25 Mio. € aufgestockt.

3. Vertreter und Organe

Siehe Punkt 5 und 6

4. Gegenstand und Aufgaben des Betriebes

Betrieb der Krankenhäuser Bogenhausen, Harlaching, Neuperlach, Schwabing und Thalkirchen einschließlich der Ausbildungsstätten, Schulen, Nebeneinrichtungen und Nebenbetriebe - die Akademie für Pflegeberufe und der Blutspendedienst (bis 03/2016). Zweck der Gesellschaft ist die wohnortnahe, bedarfsgerechte Versorgung der Bevölkerung mit Krankenhausleistungen im Rahmen der Aufgabenstellung nach dem Krankenhausplan des Freistaates Bayern bzw. der Versorgungsverträge. Außerdem darf sie die Bevölkerung sowohl mit ambulanter Vor- und Nachsorge als auch mit Leistungen der Pflege, Rehabilitation und Prävention versorgen. Erläuterung gem. Art. 61 Abs. 2 GO: kommunale Daseinsvorsorge

5. Bezeichnung der Vertretung

Vertretung	Name	Aufgabe	Bezüge 2016 [Tsd. €]
Geschäftsführung	Dr. Axel Fischer	Vorsitzender der Geschäftsführung	414
	Susanne Diefenthal	Geschäftsführerin Personal und Arbeitsdirektorin	254
	Dr. med Thomas Krössin	Medizinischer Geschäftsführer	304
	Dietmar Pawlik	Kaufmännischer Geschäftsführer	304

zu Dr. Axel Fischer:

In den Bezügen 2016 sind Tantiemenzahlungen für 2015 in Höhe von 60 Tsd. € enthalten.

zu Susanne Diefenthal:

In den Bezügen 2016 sind Tantiemenzahlungen für 2015 in Höhe von 30 Tsd. € enthalten.

zu Dr. med Thomas Krössin:

In den Bezügen 2016 sind Tantiemenzahlungen für 2015 in Höhe von 40 Tsd. € enthalten.

zu Dietmar Pawlik:

In den Bezügen 2016 sind Tantiemenzahlungen für 2015 in Höhe von 40 Tsd. € enthalten.

6. Mitglieder der Beschlussorgane

Beschlussorgan	Name - Funktion
Gesellschafterversammlung	Dieter Reiter - Oberbürgermeister
	-
Aufsichtsrat	Dieter Reiter - Aufsichtsratsvorsitzender
	Dominik Schirmer - Stellv. Aufsichtsratsvorsitzender
	Stephanie Jacobs -
	Dr. Ernst Wolowicz -
	Alexander Reissl -
	Dr. Alexander Dietrich -
	Prof. Dr. Hans Theiss -
	Horst Lischka -
	Lydia Dietrich -
	Kristina Frank -
	Günter Milla -
	Norbert Flach - Stellv. Aufsichtsratsvorsitzender
	Erhard Reinfrank -
	Cäcilie Weis -
	Berta Blum -
	Dr. Christoph Emminger -
	Dr. Simone Rosenkranz -
Dr. Ulrich Heindl -	
-	

zu Dominik Schirmer:
bis 04.09.2016

zu Dr. Alexander Dietrich:
bis 30.06.2016

zu Kristina Frank:
ab 20.07.2016

zu Norbert Flach:
ab 07.10.2016

7. Unterbeteiligungen

Beteiligung an	Kapitalanteil		Ergebnis [Tsd. €]
	[Tsd. €]	[%]	
Beratung Vermittlung Qualifizierung Städtisches Klinikum München GmbH (siehe auch dort)	200	100	-50
MediCenter GmbH am Klinikum Bogenhausen (siehe auch dort)	25	100	-312

zu MediCenter GmbH am Klinikum Bogenhausen:

zum Vorjahresergebnis:

Verlustübernahme/-ausgleich durch die Muttergesellschaft Städtisches Klinikum München GmbH (Gewinn- und Verlustabführungsvertrag)

8. Leistungsdaten

Leistungen	2013	2014	2015	2016	2017
Planbetten (vollstationär)	3.344	3.299	3.165	3.131	k. V.
Vollstationäre Fälle	133.375	132.227	126.287	124.535	k. V.
Verweildauer vollstationäre Fälle [Tg]	6,84	6,65	6,56	6,42	k. V.
Auslastung Planbetten (vollstationär) in %	74,73	73,01	71,7	69,9	k. V.
Behandlungsplätze (teilstationär)	261	261	254	230	k. V.
Teilstationäre Fälle	15.226	15.979	14.320	13.989	k. V.
Verweildauer teilstationäre Fälle [Tg]	4,75	4,57	4,63	4,61	k. V.
Auslastung Behandlungsplätze (teilstationär) in %	111	111,79	104	112	k. V.
DRG-Fälle (lt. E1)	129.828	128.396	122.750	121.168	k. V.

9. Beschäftigte

Anzahl	2013	2014	2015	2016	2017
Durchschnittliches Vollzeitäquivalent	6.575	6.398	6.121	5.853	k. V.
davon weiblich [%]	68,85	68,69	68,99	69,11	
davon männlich [%]	31,15	31,31	31,01	30,89	
davon nicht differenziert [%]	0	0	0	0	
davon schwerbehindert [%]	8,67	7,71	9,93	10,15	

10. Bilanzdaten / Vermögensdaten

Nr.	Position in [Tsd. €]	2013	2014	2015	2016	2017
	AKTIVA					
1	Anlagevermögen	302.112	286.145	284.091	285.926	
2	Umlaufvermögen	399.724	366.015	286.009	356.494	
3	Sonstiges	32.953	33.449	33.855	31.435	
4	Summe Aktiva	734.789	685.609	603.954	673.855	
	PASSIVA					
5	Eigenkapital	84.758	57.704	42.163	58.465	
6	Gezeichnetes Kapital	10.250	10.250	10.250	10.250	
7	Rücklagen	338.527	338.527	353.643	368.432	
8	Sonstige EK-Posten	0	0	0	0	
9	Gewinn- und Verlustvortrag	-228.306	-264.018	-291.073	-321.730	
10	Ergebnis	-35.712	-27.055	-30.657	1.513	
11	Rückstellungen	209.140	204.901	202.003	190.939	
12	Verbindlichkeiten	206.711	200.874	120.267	193.897	
13	Verbindlichkeiten gegenüber Gesellschaftern	76.811	74.789	55.041	50.015	
14	Andere Verbindlichkeiten	129.900	126.085	65.226	143.882	
15	Sonstiges	234.180	222.130	239.522	230.554	
16	Summe Passiva	734.789	685.609	603.954	673.855	k. V.
	Bilanzkennzahlen					
17	Eigenkapitalquote [%]	11,54	8,42	6,98	8,68	
18	Verschuldungsgrad [%]	88,46	91,58	93,02	91,32	
19	Eigenkapitalverzinsung [%]	-42,13	-46,89	-72,71	2,59	
20	Eigenkapitalverzinsung vor Gewinnabführung / Zuschuss [%]	-42,13	-46,89	-72,71	2,59	

11. Daten der Erfolgsrechnung / Haushaltsdaten

Nr.	Position in [Tsd. €]	2013	2014	2015	2016	2017
1	Erlöse/Gebühren/Entgelte	593.845	597.402	595.587	641.632	
2	Sonstige Erträge/Einnahmen	105.302	106.537	159.761	164.072	
3	Summe Erträge/Einnahmen	699.147	703.939	755.348	805.704	
4	Sachaufwand/-ausgaben	-160.870	-162.963	-172.262	-168.954	
5	Personalaufwand/-ausgaben	-432.508	-433.830	-427.834	-415.815	
6	Abschreibungen	-35.279	-38.418	-31.748	-31.086	
8	Sonstiger Aufwand/Ausgaben	-94.987	-86.561	-138.070	-185.548	
9	Summe Aufwand/Ausgaben	-723.644	-721.772	-769.915	-801.404	
10	Betriebs-/Haushaltsergebnis	-24.497	-17.832	-14.567	4.300	
11	Finanzergebnis	-5.415	-6.040	-4.803	-2.657	
12	Ergebnis der gewöhnlichen Geschäftstätigkeit	-29.912	-23.872	-19.369	1.643	
13	Außerordentliches Ergebnis	-5.788	-3.171	-11.277		
14	Steuern	-12	-12	-10	-130	
15	Zwischenergebnis	-35.712	-27.055	-30.657	1.513	
17	Zuschüsse der Eigentümer	0	0	0	0	
18	Jahresüberschuss/-fehlbetrag	-35.712	-27.055	-30.657	1.513	k. V.
	Betriebskennzahlen					
19	Deckungsgrad [%]	96,61	97,53	98,11	100,54	

12. Städtische Garantieverpflichtungen

Es besteht eine Avalbürgschaft der LHM zur notwendigen Absicherung der Fördermittel nach Krankenhausgesetz.

13. Finanzielle Zielvorgaben

Das Unternehmen Münchner Krankenhausbetriebe steht finanziell auf eigenen Füßen. Es benötigt keinen Zuschuss für den laufenden Betrieb, ein über die örtliche Beteiligung hinausgehender Eigenanteil für die Investitionen wird selbst erwirtschaftet. Beteiligungsunternehmen "sind unter Beachtung betriebswirtschaftlicher Grundsätze und des Grundsatzes der Sparsamkeit und Wirtschaftlichkeit so zu führen, dass der öffentliche Zweck erfüllt wird." (Art. 95 Abs. 1 Satz 1 GO)

14. Finanzhilfedaten

Nr.	Position in [Tsd. €]	2013	2014	2015	2016	2017
	Sichtbare Finanzhilfen (Stadt)					
2	Investitionszuschuss erhalten	0	1.309	0	21.202	17.360
3	Investitionszuschuss Rückzahlung (auch aus Vorjahren)	0	0	0	0	0
4	Betriebszuschuss (Planansatz)	0	0	0	0	0
5	Betriebszuschuss (erhalten)	0	0	0	0	
6	Betriebszuschuss (tatsächlich verbraucht)	0	0	0	0	
7	Betriebszuschuss Rückzahlung (auch aus Vorjahren)	0	0	0	0	0
8	Sonstige Sichtbare	80.000	60.000	15.116	14.789	10.195
9	Summe sichtbare Finanzhilfen (Stadt)	80.000	61.309	15.116	35.991	27.555
	Nicht-sichtbare Finanzhilfen (Stadt)					
11	Verzicht auf Stammkapitalverzinsung	436	395	395	343	343
15	Sonstiges (s. Erläuterungen)	0	0	0	0	0
16	Summe nicht-sichtbare Finanzhilfen (Stadt)	436	395	395	343	343
17	Gesamtsumme Finanzhilfen Stadt	80.436	61.704	15.511	36.334	27.898
18	Summe Aufwand/Ausgaben	-723.644	-721.772	-769.915	-801.404	k. V.
	Betriebskennzahlen					
19	Finanzhilfekoeffizient [%]	11,11	8,54	2,01	4,53	k. V.

15. Kreditaufnahmen

Nr.	Position in [Tsd. €]	2013	2014	2015	2016	2017
1	Kredit 1	0	0	0	0	k. V.

1. Betrieb

Name MediCenter GmbH am Klinikum Bogenhausen		UA
Rechtsform (einschließlich Zusatz) GmbH	Fachreferat nicht vorhanden	
Gemeinnützigkeit nein	Betreuungsreferat Stadtkämmerei	

2. Gesellschafter

Stamm- / Grundkapital:	25 [Tsd. €]	Anteile	
Gesellschafter / Eigentümer		[Tsd. €]	%
Städtisches Klinikum München GmbH (siehe auch dort)		25	100

3. Vertreter und Organe

Siehe Punkt 5 und 6

4. Gegenstand und Aufgaben des Betriebes

Gegenstand des Unternehmens ist die Errichtung und der Betrieb eines medizinischen Versorgungszentrums als öffentliche Gesundheitseinrichtung durch die Erbringung fachübergreifender vertragsärztlicher und privatärztlicher Leistungen unter ärztlicher Leitung und in enger Zusammenarbeit mit anderen Leistungserbringern. Zweck der Gesellschaft ist die Herstellung einer wohnortnahen, bedarfsgerechten Versorgung der Bevölkerung mit ambulanten Gesundheitsdienstleistungen, um den Patientinnen und Patienten in der Zeit vor einer stationären Behandlung, aber auch nach einem stationären Aufenthalt, eine ergänzende (integrierte) Versorgung, mit dem Ziel einer Verbesserung der Behandlungs- und Ergebnisqualität, anbieten zu können.

5. Bezeichnung der Vertretung

Vertretung	Name	Aufgabe	Bezüge 2016 [Tsd. €]
Geschäftsführung	Gabriele Schmidt-Maaß	Geschäftsführerin	0
	Dr. med. Thomas Krössin	Geschäftsführer	0
	Olivia Frank	Kaufmännische Leitung	0

zur Vertretung Geschäftsführung:

Die Vertreter der MediCenter GmbH erhalten keine gesonderte Vergütung. Die Tätigkeit der Vertreter der MediCenter GmbH ist mit ihrer Vergütung in ihrer jeweiligen Funktion bei der Städtisches Klinikum München GmbH abgegolten.

zu Gabriele Schmidt-Maaß:
bis 30.04.2017

zu Dr. med. Thomas Krössin:
Alleiniger Geschäftsführer ab 01.05.2017

zu Olivia Frank:
Prokuristin ab 01.05.2017

6. Mitglieder der Beschlussorgane

Beschlussorgan	Name - Funktion
Aufsichtsrat	Dieter Reiter, Oberbürgermeister - Vorsitzender des Aufsichtsrats
	Stephanie Jacobs, berufsm. Stadträtin - Aufsichtsrat
	Dr. Ernst Wolowicz, berufsm. Stadtrat - Aufsichtsrat
	-
Gesellschafterversammlung	Dr. med. Axel Fischer - Vorsitzender der Geschäftsführer der Städtisches Klinikum München GmbH
	Susanne Diefenthal - Geschäftsführerin der Städtisches Klinikum München GmbH
	Dr. med. Thomas Krössin - Geschäftsführer der Städtisches Klinikum München GmbH
	Dietmar Pawlik - Geschäftsführer der Städtisches Klinikum München GmbH
	-

zu Dieter Reiter, Oberbürgermeister:
bis 15.06.2016

zu Stephanie Jacobs, berufsm. Stadträtin:
bis 15.06.2016

zu Dr. Ernst Wolowicz, berufsm. Stadtrat:
bis 15.06.2016

zu Aufsichtsrat:
Der Aufsichtsrat wurde zum 15.06.2016 aufgelöst.

7. Unterbeteiligungen

keine

8. Leistungsdaten

Leistungen	2013	2014	2015	2016	2017
PET_CT/Nuklearmedizin	824	847	1.202	1.005	k. V.
Physikalische und Rehabilitative Medizin	1.768	1.725	1.873	551	k. V.

9. Beschäftigte

Anzahl	2013	2014	2015	2016	2017
Durchschnittliches Vollzeitäquivalent	4,1	4,65	5,46	5,65	k. V.
davon weiblich [%]	100	100	86,26	82,3	
davon männlich [%]	0	0	13,74	17,7	
davon nicht differenziert [%]	0	0	0	0	
davon schwerbehindert [%]	k. A.	k. A.	k. A.	k. A.	

10. Bilanzdaten / Vermögensdaten

Nr.	Position in [Tsd. €]	2013	2014	2015	2016	2017
	AKTIVA					
1	Anlagevermögen	810	645	463	277	
2	Umlaufvermögen	944	1.078	572	1.137	
3	Sonstiges	0	0	0	0	
4	Summe Aktiva	1.754	1.723	1.035	1.414	
	PASSIVA					
5	Eigenkapital	25	25	25	25	
6	Gezeichnetes Kapital	25	25	25	25	
8	Sonstige EK-Posten	0	0	0	0	
9	Gewinn- und Verlustvortrag	0	0	0	0	
10	Ergebnis	0	0	0	0	
11	Rückstellungen	80	167	145	157	
12	Verbindlichkeiten	1.650	1.531	865	1.232	
13	Verbindlichkeiten gegenüber Gesellschaftern	881	907	425	956	
14	Andere Verbindlichkeiten	768	624	440	276	
15	Sonstiges					
16	Summe Passiva	1.754	1.723	1.035	1.414	k. A.
	Bilanzkennzahlen					
17	Eigenkapitalquote [%]	1,43	1,45	2,42	1,77	
18	Verschuldungsgrad [%]	98,57	98,55	97,58	98,23	
19	Eigenkapitalverzinsung [%]	0	0	0	0	
20	Eigenkapitalverzinsung vor Gewinnabführung / Zuschuss [%]	1.072,49	124,48	97,92	-1.249,68	

11. Daten der Erfolgsrechnung / Haushaltsdaten

Nr.	Position in [Tsd. €]	2013	2014	2015	2016	2017
1	Erlöse/Gebühren/Entgelte	1.250	1.218	1.124	1.224	
2	Sonstige Erträge/Einnahmen	260	381	359	18	
3	Summe Erträge/Einnahmen	1.510	1.600	1.484	1.242	
4	Sachaufwand/-ausgaben	-807	-948	-787	-903	
5	Personalaufwand/-ausgaben	-313	-397	-460	-450	
6	Abschreibungen	-105	-194	-189	-186	
8	Sonstiger Aufwand/Ausgaben	0	0	0	0	
9	Summe Aufwand/Ausgaben	-1.224	-1.539	-1.436	-1.539	
10	Betriebs-/Haushaltsergebnis	286	61	47	-297	
11	Finanzergebnis	-18	-30	-23	-15	
12	Ergebnis der gewöhnlichen Geschäftstätigkeit	268	31	24	-312	
13	Außerordentliches Ergebnis	0	0	0		
14	Steuern	0	0	0	0	
15	Zwischenergebnis	268	31	24	-312	
16	Aufwendungen aus Gewinnabführung	-268	-31	-24	0	
17	Zuschüsse der Eigentümer	0	0	0	312	
18	Jahresüberschuss/-fehlbetrag	0	0	0	0	k. V.
	Betriebskennzahlen					
19	Deckungsgrad [%]	123,33	103,96	103,29	80,71	

zu Zuschüsse der Eigentümer:

zu 2016: Verlustübernahme/-ausgleich der Muttergesellschaft (Gewinn- und Verlustabführungsvertrag)

12. Städtische Garantieverpflichtungen

keine

13. Finanzielle Zielvorgaben

Die Organgesellschaft (MediCenter GmbH) verpflichtet sich, ihren ganzen Gewinn an die Obergesellschaft (StKM) abzuführen. Die Obergesellschaft verpflichtet sich, die Verluste der Organgesellschaft abzudecken.

(§4 Beherrschungs- und Gewinnabführungsvertrag)

14. Finanzhilfedaten

Dieser Betrieb erhält von der Landeshauptstadt München keine Finanzhilfen.

15. Kreditaufnahmen

Nr.	Position in [Tsd. €]	2013	2014	2015	2016	2017
1	Kredit 1	0	0	0	0	k. V.

1. Betrieb

Name Beratung Vermittlung Qualifizierung Städtisches Klinikum München GmbH (BVQ-StKM)	UA
Rechtsform (einschließlich Zusatz) GmbH	Fachreferat nicht vorhanden
Gemeinnützigkeit nein	Betreuungsreferat Stadtkämmerei

2. Gesellschafter

Stamm- / Grundkapital:	200 [Tsd. €]	Anteile	
Gesellschafter / Eigentümer		[Tsd. €]	%
Städt. Klinikum München GmbH (siehe auch dort)		200	100

3. Vertreter und Organe

Siehe Punkt 5 und 6

4. Gegenstand und Aufgaben des Betriebes

Qualifizierung und Beratung der seitens der Städtisches Klinikum München GmbH übernommenen Arbeitnehmerinnen und Arbeitnehmer sowie deren Vermittlung in andere Beschäftigungsverhältnisse

5. Bezeichnung der Vertretung

Vertretung	Name	Aufgabe	Bezüge 2016 [Tsd. €]
Geschäftsführung	Judite Rebelo de Faria	Geschäftsführerin	57
	Karin Syttkus	Geschäftsführerin	0

zu Judite Rebelo de Faria:
bis zum 28.02.2017

zu Karin Syttkus:
ab dem 01.03.2017

6. Mitglieder der Beschlussorgane

Beschlussorgan	Name - Funktion
Gesellschafterversammlung	Dr. med. Axel Fischer - Vorsitzender der Geschäftsführung der Städtisches Klinikum München GmbH
	Susanne Diefenthal - Geschäftsführerin und Arbeitsdirektorin der Städtisches Klinikum München GmbH
	Dr. med. Thomas Krössin - Medizinischer Geschäftsführer der Städtisches Klinikum München GmbH
	Dietmar Pawlik - Kaufmännischer Geschäftsführer der Städtisches Klinikum München GmbH
	-
Beirat	Horst Lischka - e.a. Stadtrat
	Prof. Dr. Hans Theiss - e.a. Stadtrat
	Lydia Dietrich - e.a. Stadträtin
	Dr. Ernst Wolowicz - Berufsm. Stadtrat, Stadtkämmerer
	Dr. Alexander Dietrich - Berufsm. Stadtrat, Personalreferent
	Ingrid Greif - Vorsitzende des Gesamtbetriebsrats der StKM
	Elfriede Hahn-Kuyateh - Mitglied des Gesamtbetriebsrats der StKM
	Marlene Kriegbaum - Mitglied des Gesamtbetriebsrats der StKM
	Valentina Steimer - Mitglied des Gesamtbetriebsrats der StKM
	Klaus Müller - Mitglied des Gesamtbetriebsrats der StKM
	Judite Rebelo de Faria - Geschäftsführerin BVQ bis zum 28.02.2017
	Karin Syttkus - Geschäftsführerin BVQ ab dem 01.03.2017
	Margit Hutter - Gesamtschwerbehindertenvertretung
-	

zu Judite Rebelo de Faria:
nicht stimmberechtigt

zu Karin Syttkus:
nicht stimmberechtigt

zu Margit Hutter:
nicht stimmberechtigt

zu Beirat:
Die Vorschriften des Aktiengesetzes über den Aufsichtsrat sowie § 52 GmbHG gelten nicht für den Beirat.
Die Beschlüsse des Beirats haben Empfehlungscharakter.

7. Unterbeteiligungen

keine

8. Leistungsdaten

Leistungen	2013	2014	2015	2016	2017
nicht ausgewiesen					

zu nicht ausgewiesen:
zu 2016: Der Geschäftsbetrieb wurde erst zum 01.07.2016 aufgenommen und es sind noch keine aussagekräftigen Leistungsdaten vorhanden.

9. Beschäftigte

Anzahl	2013	2014	2015	2016	2017
Durchschnittliches Vollzeitäquivalent				0,5	k. V.
davon weiblich [%]				100	
davon männlich [%]				0	
davon nicht differenziert [%]				0	
davon schwerbehindert [%]				0	

zu Durchschnittliches Vollzeitäquivalent:

zu 2016: Der Geschäftsbetrieb wurde erst zum 01.07.2016 aufgenommen.

10. Bilanzdaten / Vermögensdaten

Nr.	Position in [Tsd. €]	2013	2014	2015	2016	2017
	AKTIVA					
1	Anlagevermögen				73	
2	Umlaufvermögen				1.675	
3	Sonstiges				5	
4	Summe Aktiva				1.754	
	PASSIVA					
5	Eigenkapital				150	
6	Gezeichnetes Kapital				200	
9	Gewinn- und Verlustvortrag				-50	
11	Rückstellungen				1.108	
12	Verbindlichkeiten				218	
13	Verbindlichkeiten gegenüber Gesellschaftern				96	
14	Andere Verbindlichkeiten				122	
15	Sonstiges				277	
16	Summe Passiva				1.754	k. V.
	Bilanzkennzahlen					
17	Eigenkapitalquote [%]				8,58	
18	Verschuldungsgrad [%]				91,42	
19	Eigenkapitalverzinsung [%]				-32,98	
20	Eigenkapitalverzinsung vor Gewinnabführung / Zuschuss [%]				-32,98	

Der Geschäftsbetrieb wurde erst zum 01.07.2016 aufgenommen.

11. Daten der Erfolgsrechnung / Haushaltsdaten

Nr.	Position in [Tsd. €]	2013	2014	2015	2016	2017
2	Sonstige Erträge/Einnahmen				2.526	
3	Summe Erträge/Einnahmen				2.526	
5	Personalaufwand/-ausgaben				-1.529	
6	Abschreibungen				-8	
8	Sonstiger Aufwand/Ausgaben				-1.038	
9	Summe Aufwand/Ausgaben				-2.576	
10	Betriebs-/Haushaltsergebnis				-50	
12	Ergebnis der gewöhnlichen Geschäftstätigkeit				-50	
15	Zwischenergebnis				-50	
18	Jahresüberschuss/-fehlbetrag				-50	k. V.
	Betriebskennzahlen					
19	Deckungsgrad [%]				98,07	

Der Geschäftsbetrieb wurde erst zum 01.07.2016 aufgenommen.

12. Städtische Garantieverpflichtungen

keine

13. Finanzielle Zielvorgaben

Die BVQ-StKM hat i.d.R. keine Einnahmen aus dem eigenen Betrieb. Soweit sie die StKM von den Lasten einer fiktiven Kündigung befreit, gleicht die StKM dies aus. Die sonstigen Qualifizierungs- und Verwaltungskosten der BVQ-StKM übernimmt die LHM gemäß Zuschussbescheid vom 07.11.2016. Das Ziel ist ein ausgeglichenes Geschäftsergebnis.

14. Finanzhilfedaten

Dieser Betrieb erhält von der Landeshauptstadt München keine Finanzhilfen.

15. Kreditaufnahmen

Nr.	Position in [Tsd. €]	2013	2014	2015	2016	2017
1	Kredit 1				0	k. V.

1. Betrieb

Name Stadtwerke München GmbH - Konzern		UA
Rechtsform (einschließlich Zusatz) GmbH	Fachreferat nicht vorhanden	
Gemeinnützigkeit nein	Betreuungsreferat Referat für Arbeit und Wirtschaft	

2. Gesellschafter

Stamm- / Grundkapital:	485.000 [Tsd. €]	
Gesellschafter / Eigentümer	[Tsd. €]	%
Landeshauptstadt München	485.000	100

3. Vertreter und Organe

Siehe Punkt 5 und 6

4. Gegenstand und Aufgaben des Betriebes

Gegenstand des Unternehmens ist die Versorgung der Bevölkerung mit Strom, Gas, Wasser und Wärme, der Betrieb von öffentlichen Verkehrsmitteln und Bädern sowie die Telekommunikation, die Errichtung und Bewirtschaftung von Bauten auf Grundstücken, soweit die Stadtwerke München GmbH Eigentümerin oder Erbbauberechtigte ist, ferner die Erfüllung weiterer damit zusammenhängender öffentlicher Zwecke. Die Stadtwerke besorgen die Abfall- und Klärschlammverbrennung. Bei der Aufgabenerfüllung sind Boden, Wasser und Luft als natürliche Lebensgrundlage zu beschützen und es ist auf möglichst sparsamen Umgang mit Energie und Wasser zu achten. Neben Beschaffung und Verkauf von Energie und Wasser tritt deshalb als gleichberechtigtes Unternehmensziel der Aufbau von Dienstleistungsangeboten, die geeignet sind, die natürlichen Ressourcen zu schonen und deren Verbrauch zu minimieren. (Gesellschaftsvertrag § 2 Abs. 1)

5. Bezeichnung der Vertretung

Vertretung	Name	Aufgabe	Bezüge 2016 [Tsd. €]
Geschäftsführung	Dr. Florian Bieberbach	Vorsitzender der Geschäftsführung der Stadtwerke München GmbH	481
	Herbert König	Geschäftsführer der Stadtwerke München GmbH - Verkehr	378
	Stephan Schwarz	Geschäftsführer der Stadtwerke München GmbH - Versorgung und Technik	374
	Erna-Maria Trixl	Geschäftsführer der Stadtwerke München GmbH - Vertrieb	345
	Werner Albrecht	Geschäftsführer der Stadtwerke München GmbH - Personal und Soziales	334
	Ingo Wortmann	Geschäftsführer der Stadtwerke München GmbH - Verkehr	40
	Helge-Uve Braun	Geschäftsführer der Stadtwerke München GmbH - Technischer Geschäftsführer	0

zu Dr. Florian Bieberbach:
Davon Tantieme 140 Tsd. €

zu Herbert König:
bis 31.10.2016. Davon Tantieme 110 Tsd. €

zu Stephan Schwarz:
bis 31.01.2017. Davon Tantieme 95 Tsd. €

zu Erna-Maria Trixl:
bis 31.03.2017. Davon Tantieme 88 Tsd. €

zu Werner Albrecht:
Davon Tantieme 85 Tsd. €

zu Ingo Wortmann:
ab 01.11.2016. Davon Tantieme 0 Tsd. €

zu Helge-Uve Braun:
ab 01.02.2017. Davon Tantieme 0 Tsd. €

6. Mitglieder der Beschlussorgane

Beschlussorgan	Name - Funktion
Geschäfterversammlung	-
Aufsichtsrat	Dieter Reiter - Vorsitzender
	Karl Geigenberger - stellvertretender Vorsitzender
	Dr. Ernst Wolowicz -
	Stephanie Jacobs -
	Simone Burger -
	Sabine Krieger -
	Manuel Pretzl -
	Richard Quaas -
	Alexander Reissl -
	Benno Angermaier -
	Gerhard Bernhard -
	Heinrich Birner -
	Karl Hauck -
	Martin Marcinek - bis 31.01.2016
	Johann Ramsteiner -
	Franz Schütz - seit 17.02.2016
	Gertraud Wegertseder -
	-

7. Unterbeteiligungen

Beteiligung an	Kapitalanteil		Ergebnis [Tsd. €]
	[Tsd. €]	[%]	
Austri Raskiftet DA (siehe auch dort)	18.548	60	-432
Bayernets GmbH (siehe auch dort)	548	56,3	21.943
Bayerngas Danmark ApS (siehe auch dort)	198	90,7	-71.880
Bayerngas Energy GmbH (siehe auch dort)	12.499	56,3	8.295
Bayerngas Europe Ltd. (siehe auch dort)	114.811	90,7	-77.480
Bayerngas GmbH (siehe auch dort)	51.061	56,3	-120.139
Bayerngas International GmbH & Co. KG i. L. (siehe auch dort)	6.319	79,15	-5
Bayerngas International Verwaltungs GmbH & Co. KG i. L. (siehe auch dort)	20	79,15	1
Bayerngas Norge AS (siehe auch dort)	1.009.816	90,7	-213.992
Bayerngas Petroleum Danmark AS (siehe auch dort)	17.765	90,7	-80.208
Bayerngas Produksjon Norge AS (siehe auch dort)	2.196	90,7	2.882
Bayerngas UK Ltd. Group (siehe auch dort)	8.705	90,7	-28.763
bayernServices GmbH (siehe auch dort)	56	28,15	119
bayernugs GmbH (siehe auch dort)	56	56,3	-9.333
DanTysk Offshore Wind GmbH & Co. KG (siehe auch dort)	13	49	102.455
DanTysk Offshore Wind Verwaltungs GmbH (siehe auch dort)	13	49	0
Energie Südbayern GmbH (siehe auch dort)	15.400	50	52.390
Energienetze Bayern GmbH & Co. KG (siehe auch dort)	18	50	29.822
Energienetze Bayern Management GmbH (siehe auch dort)	13	50	1
eta Energieberatung GmbH (siehe auch dort)	25	100	-20
Gasversorgung Germering GmbH (siehe auch dort)	45	90	904
Gasversorgung Haar GmbH (siehe auch dort)	153	50	741
Gasversorgung Unterschleißheim GmbH & Co. KG (siehe auch dort)	10	49	505
Gasversorgung Unterschleißheim Verwaltungs GmbH (siehe auch dort)	12	49	0
Gehrlicher GmbH & Co. Solarpark Helmeringen KG (siehe auch dort)	1.470	49	715
Gehrlicher GmbH & Co. Solarpark Rothenburg KG (siehe auch dort)	6.000	40	2.225
Gemeinschaftskernkraftwerk Isar 2 GmbH (siehe auch dort)	13	25	3
Geothermie Dürnhaar Verwaltungsgesellschaft mbH (siehe auch dort)	25	100	6
Geothermie Dürnhaar GmbH & Co. KG (siehe auch dort)	1	100	205
Geothermie Kirchstockach GmbH & Co. KG (siehe auch dort)	1	100	33
Geothermie Kirchstockach Verwaltungsgesellschaft mbH (siehe auch dort)	25	100	6
Global Tech I Offshore Wind GmbH (siehe auch dort)	249	24,9	18.899
GVI-Gasversorgung Ismaning GmbH (siehe auch dort)	25	49	518
Gwynt y Môr Offshore Windfarm Ltd. (siehe auch dort)	0	30	-867
GyM Offshore One Ltd. (siehe auch dort)	317.951	100	-10.393
GyM Offshore Three Ltd. (siehe auch dort)	105.895	100	-3.482
GyM Offshore Two Ltd. (siehe auch dort)	216.376	100	-6.888
LHM Services GmbH (siehe auch dort)	25	100	88
Lockstedt-Siestedt II Netzanschluss GbR (siehe auch dort)	104	81,82	2
Marquesado Solar S.L. (siehe auch dort)	32	48,91	14.183
MCard GmbH i.L. (siehe auch dort)	13	51	93
M-net Telekommunikations GmbH (siehe auch dort)	1.594	63,84	49
Münchner Linien GmbH & Co. KG (siehe auch dort)	76	49	560

Beteiligung an	Kapitalanteil		Ergebnis [Tsd. €]
	[Tsd. €]	[%]	
Münchner U-Bahn-Bewachungs GmbH (siehe auch dort)	13	51	10
Münchner Verkehrsgesellschaft mbH (siehe auch dort)	50.000	100	3.619
Portal München Betriebs-GmbH & Co. KG (siehe auch dort)	6.400	97	-88
Portal München Verwaltungs-GmbH (siehe auch dort)	15	51	1
Praterkraftwerk GmbH (siehe auch dort)	35	70	43
Sandbank Offshore Wind GmbH (siehe auch dort)	12	49	9.128
Sidensjö Vindkraft AB (siehe auch dort)	11	100	-19.340
Sidensjö Vindkraft Einät AB (siehe auch dort)	5	100	0
Solardach München Riem GmbH (siehe auch dort)	4	14,2	161
SWM Bayernwind GmbH (siehe auch dort)	50	50	-3
SWM Erneuerbare Energien Skandinavien GmbH & Co. KG (siehe auch dort)	5	100	-16
SWM Erneuerbare Energien Verwaltungsgesellschaft mbH (siehe auch dort)	25	100	209
SWM Gasbeteiligungs GmbH & Co. KG (siehe auch dort)	25	100	-398.527
SWM Gasbeteiligungs Verwaltungs GmbH (siehe auch dort)	25	100	2
SWM Infrastruktur GmbH & Co. KG (siehe auch dort)	10.100	100	2.161
SWM Infrastruktur Region GmbH (siehe auch dort)	10.000	100	-29.464
SWM Infrastruktur Verwaltungs GmbH (siehe auch dort)	25	100	1
SWM Kundenservice GmbH (siehe auch dort)	100	100	130
SWM Services GmbH (siehe auch dort)	10.000	100	86.025
SWM UK Wind One Ltd. (siehe auch dort)	641.503	100	2.167
SWM Versorgungs GmbH (siehe auch dort)	10.000	100	19.287
SWM Wind Havelland Holding GmbH & Co. KG (siehe auch dort)	8	75	863
SWM Wind Havelland Umspannwerk GmbH (siehe auch dort)	19	75	11
SWM Wind Havelland Umspannwerk Holdinggesellschaft Wustermark GmbH & Co. KG (siehe auch dort)	4	75	-8
SWM Wind Onshore Frankreich S.A.S. (siehe auch dort)	18.100	100	86
SWM Windpark Havelland GmbH & Co. KG (siehe auch dort)	7.725	75	893
SWM 50 MW Windpark Portfolio GmbH & Co. KG (siehe auch dort)	3.950	100	-1.175
unlimited energy GmbH (siehe auch dort)	11	49	176
UWB Umspannwerk Betriebsgesellschaft Etzin mbH (siehe auch dort)	9	37,5	-1
VDV-eTicket Servive GmbH & Co. KG (siehe auch dort)	100	10,13	958
VVG Verkehrsverwaltungs GmbH (siehe auch dort)	12	49	3
Windparks Gimbweiler & Mosberg Infrastruktur GbR (siehe auch dort)	24	33,33	2
wpd europe GmbH (siehe auch dort)	62.700	33	23.912
8 KU GmbH (siehe auch dort)	25	12,5	6

zu Bayernets GmbH:
zum Kapitalanteil:
voll konsolidiert
zum Vorjahresergebnis:
Ergebnis 2016 vor
Gewinnabführung

zu Bayerngas Danmark ApS:
zum Kapitalanteil:
voll konsolidiert

zu Bayerngas Energy GmbH:
zum Kapitalanteil:
voll konsolidiert

zu Bayerngas Europe Ltd.:
zum Kapitalanteil:
voll konsolidiert

zu Bayerngas GmbH:
zum Kapitalanteil:
voll konsolidiert

zu Bayerngas Norge AS:
zum Kapitalanteil:
voll konsolidiert

zu Bayerngas Petroleum Danmark AS:
zum Kapitalanteil:
voll konsolidiert

zu Bayerngas Produksjon Norge AS:
zum Kapitalanteil:
voll konsolidiert

zu Bayerngas UK Ltd. Group:
zum Kapitalanteil:
voll konsolidiert

zu bayernServices GmbH:
zum Kapitalanteil:
at Equity konsolidiert

zu bayernugs GmbH:
zum Kapitalanteil:
voll konsolidiert

zu DanTysk Offshore Wind GmbH & Co. KG:
zum Kapitalanteil:
anteilmäßig konsolidiert

zu Energie Südbayern GmbH:
zum Kapitalanteil:
anteilmäßig konsolidiert

zu Energienetze Bayern GmbH & Co. KG:
zum Kapitalanteil:
anteilmäßig konsolidiert

zu Energienetze Bayern Management GmbH:
zum Kapitalanteil:
anteilmäßig konsolidiert

zu Global Tech I Offshore Wind GmbH:
zum Kapitalanteil:
at Equity konsolidiert

zu GyM Offshore One Ltd.:
zum Kapitalanteil:
voll konsolidiert

zu GyM Offshore Three Ltd.:
zum Kapitalanteil:
voll konsolidiert

zu GyM Offshore Two Ltd.:
zum Kapitalanteil:
voll konsolidiert

zu LHM Services GmbH:
zum Vorjahresergebnis:
Ergebnis 2016 vor Gewinnabführung

zu Marquesado Solar S.L.:
zum Kapitalanteil:
anteilmäßig konsolidiert

zu M-net Telekommunikations GmbH:
zum Kapitalanteil:
voll konsolidiert

zu Münchner Verkehrsgesellschaft mbH:
zum Kapitalanteil:
voll konsolidiert
zum Vorjahresergebnis:
Ergebnis 2016 vor Gewinnabführung

zu Sidensjö Vindkraft AB:
zum Kapitalanteil:
voll konsolidiert

zu Sidensjö Vindkraft Einät AB:
zum Kapitalanteil:
voll konsolidiert

zu SWM Gasbeteiligungs GmbH & Co. KG:
zum Kapitalanteil:
voll konsolidiert

zu SWM Infrastruktur GmbH & Co. KG:
zum Kapitalanteil:
voll konsolidiert
zum Vorjahresergebnis:
Ergebnis 2016 vor Gewinnabführung

zu SWM Infrastruktur Region GmbH:
zum Kapitalanteil:
voll konsolidiert
zum Vorjahresergebnis:
Ergebnis 2016 vor Verlustübernahme

zu SWM Infrastruktur Verwaltungs GmbH:
zum Vorjahresergebnis:
Ergebnis 2016 vor Gewinnabführung

zu SWM Kundenservice GmbH:
zum Kapitalanteil:
voll konsolidiert
zum Vorjahresergebnis:
Ergebnis 2016 vor Gewinnabführung

zu SWM Services GmbH:
zum Kapitalanteil:
voll konsolidiert
zum Vorjahresergebnis:
Ergebnis 2016 vor Gewinnabführung

zu SWM UK Wind One Ltd.:
zum Kapitalanteil:
voll konsolidiert

zu SWM Versorgungs GmbH:
zum Kapitalanteil:
voll konsolidiert
zum Vorjahresergebnis:
Ergebnis 2016 vor Gewinnabführung

zu wpd europe GmbH:
zum Kapitalanteil:
at Equity konsolidiert

8. Leistungsdaten

Leistungen	2013	2014	2015	2016	2017
Strom [GWh]	17.547	20.236	25.989	23.051	k. V.
Erdgas und -öl [GWh]	101.725	106.863	120.912	147.279	k. V.
Fernwärme [GWh]	4.603	3.775	4.298	4.329	k. V.
Wasser [Mio. m ³]	90	91	95	94	k. V.
Badegäste inkl. Eislaufgäste [Tsd.]	4.033	3.618	4.019	3.558	k. V.
Nutzplatzkilometer [Mio. km]	13.349	13.956	14.217	14.455	k. V.

9. Beschäftigte

Anzahl	2013	2014	2015	2016	2017
Durchschnittliches Vollzeitäquivalent	9.339	9.677	9.926	10.139	k. V.
davon nicht differenziert [%]	100	100	100	100	
davon schwerbehindert [%]	k. A.	k. A.	k. A.	k. A.	

zu Durchschnittliches Vollzeitäquivalent:
zu 2013 bis 2016: Angabe in Köpfen; inkl. Saisonarbeitskräfte und Auszubildende

10. Bilanzdaten / Vermögensdaten

Nr.	Position in [Tsd. €]	2013	2014	2015	2016	2017
	AKTIVA					
1	Anlagevermögen	7.728.426	8.190.509	7.836.534	7.952.362	
2	Umlaufvermögen	2.747.942	2.789.562	2.780.272	2.669.955	
3	Sonstiges	54.354	73.294	44.548	45.291	
4	Summe Aktiva	10.530.722	11.053.365	10.661.354	10.667.608	
	PASSIVA					
5	Eigenkapital	5.201.212	5.213.897	4.900.630	4.539.301	
6	Gezeichnetes Kapital	485.000	485.000	485.000	485.000	
7	Rücklagen	4.367.808	4.430.718	4.221.910	3.895.839	
8	Sonstige EK-Posten	348.404	298.179	193.720	158.462	
9	Gewinn- und Verlustvortrag	0	0	0	0	
10	Ergebnis	0	0	0	0	
11	Rückstellungen	2.182.251	2.270.353	2.296.823	2.790.487	
12	Verbindlichkeiten	2.765.411	3.287.782	3.156.822	2.988.242	
13	Verbindlichkeiten gegenüber Gesellschaftern	63.640	0	0	0	
14	Andere Verbindlichkeiten	2.701.771	3.287.782	3.156.822	2.988.242	
15	Sonstiges	381.848	281.333	307.079	349.578	
16	Summe Passiva	10.530.722	11.053.365	10.661.354	10.667.608	k. V.
	Bilanzkennzahlen					
17	Eigenkapitalquote [%]	49,39	47,17	45,97	42,55	
18	Verschuldungsgrad [%]	50,61	52,83	54,03	57,45	
19	Eigenkapitalverzinsung [%]	-1,42	-1,91	-10,99	-5,83	
20	Eigenkapitalverzinsung vor Gewinnabführung / Zuschuss [%]	3,93	1,56	-10,99	-3,62	

11. Daten der Erfolgsrechnung / Haushaltsdaten

Nr.	Position in [Tsd. €]	2013	2014	2015	2016	2017
1	Erlöse/Gebühren/Entgelte	6.320.260	6.095.194	6.554.927	6.320.575	
2	Sonstige Erträge/Einnahmen	331.001	409.450	500.881	333.531	
3	Summe Erträge/Einnahmen	6.651.261	6.504.644	7.055.808	6.654.106	
4	Sachaufwand/-ausgaben	-4.527.331	-4.388.747	-4.714.572	-4.502.578	
5	Personalaufwand/-ausgaben	-618.317	-651.863	-678.845	-701.523	
6	Abschreibungen	-455.519	-584.700	-1.098.349	-619.795	
8	Sonstiger Aufwand/Ausgaben	-547.345	-675.941	-476.540	-697.680	
9	Summe Aufwand/Ausgaben	-6.148.512	-6.301.251	-6.968.306	-6.521.576	
10	Betriebs-/Haushaltsergebnis	502.749	203.393	87.502	132.530	
11	Finanzergebnis	-151.626	-73.634	-363.733	-121.402	
12	Ergebnis der gewöhnlichen Geschäftstätigkeit	351.123	129.759	-276.231	11.128	
13	Außerordentliches Ergebnis	0	0	0		
14	Steuern	-146.951	-48.377	-262.475	-175.428	
15	Zwischenergebnis	204.172	81.382	-538.706	-164.300	
16	Aufwendungen aus Gewinnabführung	-277.839	-180.884	-3	-100.310	
17	Zuschüsse der Eigentümer	0	0	0	0	
18	Jahresüberschuss/-fehlbetrag	-73.667	-99.502	-538.709	-264.610	k. V.
	Betriebskennzahlen					
19	Deckungsgrad [%]	108,18	103,23	101,26	102,03	

zu Aufwendungen aus Gewinnabführung:

zu 2013: davon 18.517 Tsd. € auf andere Gesellschafter entfallender Verlust

zu 2014: davon 26.126 Tsd. € auf andere Gesellschafter entfallender Verlust

zu 2015: Abführung entspricht dem Jahresüberschuss der Stadtwerke München GmbH

12. Städtische Garantieverpflichtungen

siehe Stadtwerke München GmbH

13. Finanzielle Zielvorgaben

Beteiligungsunternehmen "sind unter Beachtung betriebswirtschaftlicher Grundsätze und des Grundsatzes der Sparsamkeit und Wirtschaftlichkeit so zu führen, dass der öffentliche Zweck erfüllt wird." (Art. 95 Abs. 1 Satz 1 GO)

14. Finanzhilfedaten

Nr.	Position in [Tsd. €]	2013	2014	2015	2016	2017
	Sichtbare Finanzhilfen (Stadt)					
8	Sonstige Sichtbare	-100.000	-100.000	-100.000	-3	-100.000
9	Summe sichtbare Finanzhilfen (Stadt)	-100.000	-100.000	-100.000	-3	-100.000
	Nicht-sichtbare Finanzhilfen (Stadt)					
15	Sonstiges (s. Erläuterungen)	0	0	0	0	0
16	Summe nicht-sichtbare Finanzhilfen (Stadt)	0	0	0	0	0
17	Gesamtsumme Finanzhilfen Stadt	-100.000	-100.000	-100.000	-3	-100.000
18	Summe Aufwand/Ausgaben	-6.148.512	-6.301.251	-6.968.306	-6.521.576	k. V.
	Betriebskennzahlen					
19	Finanzhilfekoeffizient [%]	-1,63	-1,59	-1,44	0	k. V.

zu Sonstige Sichtbare:
Gewinnabführung nach der Regelung der Finanzbeziehungen.

15. Kreditaufnahmen

Nr.	Position in [Tsd. €]	2013	2014	2015	2016	2017
1	Kredit 1	128.287	407.631	140.000	66.834	k. V.
2	Kredit 2	0	30.000	0	0	k. V.

1. Betrieb

Name Stadtwerke München GmbH	UA
Rechtsform (einschließlich Zusatz) GmbH	Fachreferat nicht vorhanden
Gemeinnützigkeit nein	Betreuungsreferat Referat für Arbeit und Wirtschaft

2. Gesellschafter

Stamm- / Grundkapital:	485.000 [Tsd. €]	Anteile	
Gesellschafter / Eigentümer		[Tsd. €]	%
Landeshauptstadt München		485.000	100

3. Vertreter und Organe

Siehe Punkt 5 und 6

4. Gegenstand und Aufgaben des Betriebes

Gegenstand des Unternehmens ist die Versorgung der Bevölkerung mit Strom, Gas, Wasser und Wärme, der Betrieb von öffentlichen Verkehrsmitteln und Bädern sowie die Telekommunikation, die Errichtung und Bewirtschaftung von Bauten auf Grundstücken, soweit die Stadtwerke München GmbH Eigentümerin oder Erbbauberechtigte ist, ferner die Erfüllung weiterer damit zusammenhängender öffentlicher Zwecke. Die Stadtwerke besorgen die Abfall- und Klärschlammverbrennung. Bei der Aufgabenerfüllung sind Boden, Wasser und Luft als natürliche Lebensgrundlage zu beschützen und es ist auf möglichst sparsamen Umgang mit Energie und Wasser zu achten. Neben Beschaffung und Verkauf von Energie und Wasser tritt deshalb als gleichberechtigtes Unternehmensziel der Aufbau von Dienstleistungsangeboten, die geeignet sind, die natürlichen Ressourcen zu schonen und deren Verbrauch zu minimieren. (Gesellschaftsvertrag § 2 Abs. 1)

5. Bezeichnung der Vertretung

Vertretung	Name	Aufgabe	Bezüge 2016 [Tsd. €]
Geschäftsführung	Dr. Florian Bieberbach	Vorsitzender der Geschäftsführung	481
	Herbert König	Geschäftsführer Verkehr	378
	Stephan Schwarz	Geschäftsführer Versorgung und Technik	374
	Erna-Maria Trixl	Geschäftsführerin Vertrieb	345
	Werner Albrecht	Geschäftsführer Personal und Soziales	334
	Ingo Wortmann	Geschäftsführer Verkehr	40
	Helge-Uve Braun	Technischer Geschäftsführer	0

zu Dr. Florian Bieberbach:
Davon Tantieme 140 Tsd. €

zu Herbert König:
bis 31.10.2016. Davon Tantieme 110 Tsd. €

zu Stephan Schwarz:
bis 31.01.2017. Davon Tantieme 95 Tsd. €

zu Erna-Maria Trixl:
bis 31.03.2017. Davon Tantieme 88 Tsd. €

zu Werner Albrecht:
Davon Tantieme 85 Tsd. €

zu Ingo Wortmann:
ab 01.11.2016. Davon Tantieme 0 Tsd. €

zu Helge-Uve Braun:
ab 01.02.2017. Davon Tantieme 0 Tsd. €

6. Mitglieder der Beschlussorgane

Beschlussorgan	Name - Funktion
Gesellschafterversammlung	-
Aufsichtsrat	Dieter Reiter - Vorsitzender
	Karl Geigenberger - stellvertretender Vorsitzender
	Dr. Ernst Wolowicz -
	Stephanie Jacobs -
	Simone Burger -
	Sabine Krieger -
	Manuel Pretzl -
	Richard Quaas -
	Alexander Reissl -
	Benno Angermaier -
	Gerhard Bernhard -
	Heinrich Birner -
	Karl Hauck -
	Johann Ramsteiner -
	Martin Marcinek - bis 31.01.2016
	Franz Schütz - ab 17.02.2016
	Gertraud Wgertseder -
	-

zu Gesellschafterversammlung:
vgl. Pos. Gesellschafter

7. Unterbeteiligungen

Beteiligung an	Kapitalanteil		Ergebnis [Tsd. €]
	[Tsd. €]	[%]	
Bayernets GmbH (siehe auch dort)	548	32,4	21.943
Bayerngas International GmbH & Co. KG i.L. (siehe auch dort)	3.131	31,31	-5
DanTysk Offshore Wind Verwaltungs GmbH	13	49	0
DanTysk Offshore Wind GmbH & Co. KG (siehe auch dort)	13	49	102.455
Energie Südbayern GmbH (siehe auch dort)	15.400	50	52.390
eta Energieberatung GmbH (siehe auch dort)	25	100	-20
Gasversorgung Germering GmbH (siehe auch dort)	45	90	904
Gasversorgung Haar GmbH (siehe auch dort)	153	50	741
Gasversorgung Unterschleißheim GmbH & Co. KG (siehe auch dort)	10	49	505
Gasversorgung Unterschleißheim Verwaltungs GmbH (siehe auch dort)	12	49	0
Gehrlicher GmbH & Co. Solarpark Helmeringen KG (siehe auch dort)	1.470	49	715
Gehrlicher GmbH & Co. Solarpark Rothenburg KG (siehe auch dort)	6.000	40	2.225
Gemeinschaftskernkraftwerk Isar 2 GmbH (siehe auch dort)	13	25	3
Geothermie Dürnhaar GmbH & Co. KG (siehe auch dort)	1	100	205
Geothermie Kirchstockach GmbH & Co. KG (siehe auch dort)	1	100	33
Global Tech I Offshore Wind GmbH (siehe auch dort)	249	24,9	18.899
GVI-Gasversorgung Ismaning GmbH (siehe auch dort)	25	49	518
LHM Services GmbH (siehe auch dort)	25	100	88
Marquesado Solar S.L. (siehe auch dort)	32	48,91	14.183
MCard GmbH i.L. (siehe auch dort)	13	51	93
Münchner Linien GmbH & Co. KG (siehe auch dort)	76	49	560
Münchner U-Bahn-Bewachungsgesellschaft mbH (siehe auch dort)	13	51	10
Münchner Verkehrsgesellschaft mbH (siehe auch dort)	50.000	100	3.619
Portal München Betriebs-GmbH & Co. KG (siehe auch dort)	6.400	97	-88
Portal München Verwaltungs-GmbH (siehe auch dort)	15	51	1
Praterkraftwerk GmbH (siehe auch dort)	35	70	43
Sandbank Offshore Wind GmbH (siehe auch dort)	12	49	9.128
Sidensjö Vindkraft AB (siehe auch dort)	11	100	-19.340
Solardach München Riem GmbH (siehe auch dort)	4	14,2	161
SWM Infrastruktur Verwaltungs GmbH (siehe auch dort)	25	100	1
SWM Bayernwind GmbH (siehe auch dort)	50	50	-3
SWM Erneuerbare Energien Skandinavien GmbH & Co. KG (siehe auch dort)	5	100	-16
SWM Erneuerbare Energien Verwaltungsgesellschaft mbH (siehe auch dort)	25	100	209
SWM Gasbeteiligungs GmbH & Co. KG (siehe auch dort)	25	100	-398.527
SWM Gasbeteiligungs Verwaltungs GmbH (siehe auch dort)	25	100	2
SWM Infrastruktur GmbH & Co. KG (siehe auch dort)	10.100	100	2.161
SWM Infrastruktur Region GmbH (siehe auch dort)	10.000	100	-29.464
SWM Kundenservice GmbH (siehe auch dort)	100	100	130
SWM Services GmbH (siehe auch dort)	10.000	100	86.025
SWM UK Wind One Ltd. (siehe auch dort)	641.503	100	2.167
SWM Versorgungs GmbH (siehe auch dort)	10.000	100	19.287
SWM Wind Havelland Holding GmbH & Co. KG (siehe auch dort)	8	75	863
SWM Wind Onshore Frankreich S.A.S. (siehe auch dort)	18.100	100	86

Beteiligung an	Kapitalanteil		Ergebnis [Tsd. €]
	[Tsd. €]	[%]	
SWM 50 MW Windpark Portfolio GmbH & Co. KG (siehe auch dort)	3.950	100	-1.175
unlimited energy GmbH (siehe auch dort)	11	49	176
VVG Verkehrsverwaltungs GmbH (siehe auch dort)	12	49	3
wpd europe GmbH (siehe auch dort)	62.700	33	23.912
8 KU GmbH (siehe auch dort)	25	12,5	6

zu Bayernets GmbH:
zum Vorjahresergebnis:
Ergebnis 2016 vor Gewinnabführung

zu LHM Services GmbH:
zum Vorjahresergebnis:
Ergebnis 2016 vor Gewinnabführung

zu Münchner Verkehrsgesellschaft mbH:
zum Vorjahresergebnis:
Ergebnis 2016 vor Gewinnabführung

zu SWM Infrastruktur Verwaltungs GmbH:
zum Vorjahresergebnis:
Ergebnis 2016 vor Gewinnabführung

zu SWM Infrastruktur GmbH & Co. KG:
zum Vorjahresergebnis:
Ergebnis 2016 vor Gewinnabführung

zu SWM Infrastruktur Region GmbH:
zum Vorjahresergebnis:
Ergebnis 2016 vor Verlustübernahme

zu SWM Kundenservice GmbH:
zum Vorjahresergebnis:
Ergebnis 2016 vor Gewinnabführung

zu SWM Services GmbH:
zum Vorjahresergebnis:
Ergebnis 2016 vor Gewinnabführung

zu SWM Versorgungs GmbH:
zum Vorjahresergebnis:
Ergebnis 2016 vor Gewinnabführung

8. Leistungsdaten

Leistungen	2013	2014	2015	2016	2017
Badegäste inkl. Eislaufgäste [Tsd.]	4.033	3.618	4.019	3.558	k. V.
Strom [GWh]	23.735	26.843	30.780	29.592	k. V.
Gas [GWh]	34.002	42.280	39.730	38.198	k. V.

9. Beschäftigte

Anzahl	2013	2014	2015	2016	2017
Durchschnittliches Vollzeitäquivalent	4.122	4.267	4.261	4.238	k. V.
davon weiblich [%]			19,97	100	
davon männlich [%]			72,14	20,15	
davon nicht differenziert [%]	100	100	7,89	8,12	
davon schwerbehindert [%]	k. A.	k. A.	8,85	8,78	

zu davon nicht differenziert [%]:

zu 2015, 2016: keine Differenzierung bei Auszubildenden

zu Durchschnittliches Vollzeitäquivalent:

zu 2013 bis 2016: Angabe in Köpfen; inkl. Saisonarbeitskräfte und Auszubildende

10. Bilanzdaten / Vermögensdaten

Nr.	Position in [Tsd. €]	2013	2014	2015	2016	2017
	AKTIVA					
1	Anlagevermögen	7.243.114	8.057.235	8.438.143	8.623.924	
2	Umlaufvermögen	2.440.866	2.333.172	2.131.626	2.007.408	
3	Sonstiges	6.774	6.018	6.030	5.677	
4	Summe Aktiva	9.690.754	10.396.425	10.575.799	10.637.009	
	PASSIVA					
5	Eigenkapital	5.340.639	5.458.008	5.671.283	5.691.240	
6	Gezeichnetes Kapital	485.000	485.000	485.000	485.000	
7	Rücklagen	4.855.639	4.973.008	5.186.283	5.206.240	
8	Sonstige EK-Posten	0	0	0	0	
9	Gewinn- und Verlustvortrag	0	0	0	0	
10	Ergebnis	0	0	0	0	
11	Rückstellungen	1.917.175	1.933.838	1.979.087	2.196.710	
12	Verbindlichkeiten	2.186.918	2.761.324	2.678.502	2.585.865	
13	Verbindlichkeiten gegenüber Gesellschaftern	141.949	145.564	64.445	131.747	
14	Andere Verbindlichkeiten	2.044.969	2.615.760	2.614.057	2.454.118	
15	Sonstiges	246.022	243.255	246.927	163.194	
16	Summe Passiva	9.690.754	10.396.425	10.575.799	10.637.009	k. V.
	Bilanzkennzahlen					
17	Eigenkapitalquote [%]	55,11	52,5	53,63	53,5	
18	Verschuldungsgrad [%]	44,89	47,5	46,37	46,5	
19	Eigenkapitalverzinsung [%]	0	0	0	0	
20	Eigenkapitalverzinsung vor Gewinnabführung / Zuschuss [%]	5,55	3,79	0	1,76	

11. Daten der Erfolgsrechnung / Haushaltsdaten

Nr.	Position in [Tsd. €]	2013	2014	2015	2016	2017
1	Erlöse/Gebühren/Entgelte	3.062.207	3.104.002	3.155.065	2.759.827	
2	Sonstige Erträge/Einnahmen	218.565	187.947	356.538	475.383	
3	Summe Erträge/Einnahmen	3.280.772	3.291.949	3.511.603	3.235.210	
4	Sachaufwand/-ausgaben	-2.216.777	-2.340.879	-2.439.723	-2.035.358	
5	Personalaufwand/-ausgaben	-231.077	-243.631	-254.609	-259.593	
6	Abschreibungen	-202.033	-208.852	-206.778	-189.721	
8	Sonstiger Aufwand/Ausgaben	-164.062	-225.262	-144.429	-298.728	
9	Summe Aufwand/Ausgaben	-2.813.949	-3.018.624	-3.045.539	-2.783.400	
10	Betriebs-/Haushaltsergebnis	466.823	273.325	466.064	451.810	
11	Finanzergebnis	40.532	68.914	-220.614	-200.677	
12	Ergebnis der gewöhnlichen Geschäftstätigkeit	507.355	342.239	245.450	251.133	
13	Außerordentliches Ergebnis	0	0	0		
14	Steuern	-210.999	-135.229	-245.447	-150.823	
15	Zwischenergebnis	296.356	207.010	3	100.310	
16	Aufwendungen aus Gewinnabführung	-296.356	-207.010	-3	-100.310	
17	Zuschüsse der Eigentümer	0	0	0	0	
18	Jahresüberschuss/-fehlbetrag	0	0	0	0	k. V.
	Betriebskennzahlen					
19	Deckungsgrad [%]	116,59	109,05	115,3	116,23	

12. Städtische Garantieverpflichtungen

Ab dem Geschäftsjahr 2013 findet die Regelung der Finanzbeziehungen, wie sie vom Stadtrat am 23.01.2013 beschlossen wurde, Anwendung.

13. Finanzielle Zielvorgaben

Beteiligungsunternehmen "sind unter Beachtung betriebswirtschaftlicher Grundsätze und des Grundsatzes der Sparsamkeit und Wirtschaftlichkeit so zu führen, dass der öffentliche Zweck erfüllt wird." (Art. 95 Abs. 1 Satz 1 GO)

14. Finanzhilfedaten

Nr.	Position in [Tsd. €]	2013	2014	2015	2016	2017
	Sichtbare Finanzhilfen (Stadt)					
8	Sonstige Sichtbare	-100.000	-100.000	-100.000	-3	-100.000
9	Summe sichtbare Finanzhilfen (Stadt)	-100.000	-100.000	-100.000	-3	-100.000
	Nicht-sichtbare Finanzhilfen (Stadt)					
15	Sonstiges (s. Erläuterungen)	0	0	0	0	0
16	Summe nicht-sichtbare Finanzhilfen (Stadt)	0	0	0	0	0
17	Gesamtsumme Finanzhilfen Stadt	-100.000	-100.000	-100.000	-3	-100.000
18	Summe Aufwand/Ausgaben	-2.813.949	-3.018.624	-3.045.539	-2.783.400	k. V.
	Betriebskennzahlen					
19	Finanzhilfekoeffizient [%]	-3,55	-3,31	-3,28	0	k. V.

zu Sonstige Sichtbare:
Gewinnabführung nach der Regelung der Finanzbeziehungen.

15. Kreditaufnahmen

Nr.	Position in [Tsd. €]	2013	2014	2015	2016	2017
1	Kredit 1	128.287	407.631	140.000	66.834	k. V.
2	Kredit 2	500.000	750.000	1.500.000	1.200.000	k. V.

1. Betrieb

Name 8 KU GmbH		UA
Rechtsform (einschließlich Zusatz) GmbH		Fachreferat nicht vorhanden
Gemeinnützigkeit nein		Betreuungsreferat Referat für Arbeit und Wirtschaft

2. Gesellschafter

Stamm- / Grundkapital:	200 [Tsd. €]	
Gesellschafter / Eigentümer	[Tsd. €]	Anteile %
Stadwerke Hannover AG	25	12,5
MVV Energie AG	25	12,5
RheinEnergie AG	25	12,5
Stadwerke Leipzig GmbH	25	12,5
HEAG Südhessische Energie AG (HSE)	25	12,5
Mainova AG	25	12,5
N-Ergie Aktiengesellschaft	25	12,5
Stadwerke München GmbH (siehe auch dort)	25	12,5

3. Vertreter und Organe

Siehe Punkt 5 und 6

4. Gegenstand und Aufgaben des Betriebes

Gegenstand des Unternehmens ist die Vertretung gemeinsamer politischer Interessen der Gesellschafter gegenüber politischen Institutionen oder sonstigen natürlichen oder juristischen Personen durch Erstellung von energiepolitischen Analysen und Positionspapieren wie auch Durchführung von Veranstaltungen.

5. Bezeichnung der Vertretung

Vertretung	Name	Aufgabe	Bezüge 2016 [Tsd. €]
Geschäftsführung	Dr. Matthias Dümpelmann	Gesamtgeschäftsführung	

zur Vertretung Geschäftsführung:

Basierend auf Art. 94 Abs. 3 GO i. V. m. §§ 285 Nr. 9a, 286 Abs. 4 HGB wurde die Angabe der Bezüge von den Geschäftsführern verweigert.

6. Mitglieder der Beschlussorgane

Beschlussorgan	Name - Funktion
Gesellschafterversammlung	-
	-

zu Gesellschafterversammlung:
vgl. Pos. Gesellschafter

7. Unterbeteiligungen

keine

8. Leistungsdaten

Leistungen	2013	2014	2015	2016	2017
nicht ausgewiesen					

zu nicht ausgewiesen:

zu 2015, 2016, 2017: Zur Ausnahme der Datenlieferung siehe Beschluss des Ausschusses für Arbeit und Wirtschaft vom 01.03.2011 (SB).

9. Beschäftigte

Anzahl	2013	2014	2015	2016	2017
Durchschnittliches Vollzeitäquivalent					
davon weiblich [%]					
davon männlich [%]					
davon nicht differenziert [%]					
davon schwerbehindert [%]					

zu Durchschnittliches Vollzeitäquivalent:

Zur Ausnahme der Datenlieferung siehe Beschluss des Ausschusses für Arbeit und Wirtschaft vom 01.03.2011 (SB).

10. Bilanzdaten / Vermögensdaten

Nr.	Position in [Tsd. €]	2013	2014	2015	2016	2017
	AKTIVA					
1	Anlagevermögen					
2	Umlaufvermögen					
3	Sonstiges					
4	Summe Aktiva					
	PASSIVA					
5	Eigenkapital					
6	Gezeichnetes Kapital					
7	Rücklagen					
8	Sonstige EK-Posten					
9	Gewinn- und Verlustvortrag					
10	Ergebnis					
11	Rückstellungen					
12	Verbindlichkeiten					
13	Verbindlichkeiten gegenüber Gesellschaftern					
14	Andere Verbindlichkeiten					
15	Sonstiges					
16	Summe Passiva					
	Bilanzkennzahlen					
17	Eigenkapitalquote [%]					
18	Verschuldungsgrad [%]					
19	Eigenkapitalverzinsung [%]					

Zur Ausnahme der Datenlieferung siehe Beschluss des Ausschusses für Arbeit und Wirtschaft vom 01.03.2011 (SB).

11. Daten der Erfolgsrechnung / Haushaltsdaten

Nr.	Position in [Tsd. €]	2013	2014	2015	2016	2017
1	Erlöse/Gebühren/Entgelte					
2	Sonstige Erträge/Einnahmen			6	6	7
3	Summe Erträge/Einnahmen			6	6	7
4	Sachaufwand/-ausgaben					
5	Personalaufwand/-ausgaben					
6	Abschreibungen					
8	Sonstiger Aufwand/Ausgaben	-14	-7			
9	Summe Aufwand/Ausgaben	-14	-7			
10	Betriebs-/Haushaltsergebnis	-14	-7	6	6	7
12	Ergebnis der gewöhnlichen Geschäftstätigkeit	-14	-7	6	6	7
14	Steuern					
15	Zwischenergebnis	-14	-7	6	6	7
18	Jahresüberschuss/-fehlbetrag	-14	-7	6	6	7
	Betriebskennzahlen					
19	Deckungsgrad [%]	0	0			

zu Jahresüberschuss/-fehlbetrag:

Zur Ausnahme der Datenlieferung siehe Beschluss des Ausschusses für Arbeit und Wirtschaft vom 01.03.2011 (SB).

zu Sonstige Erträge/Einnahmen:

zu 2015, 2016, 2017: Bei dieser Position handelt es sich um das wirtschaftliche Ergebnis.

zu Sonstiger Aufwand/Ausgaben:

zu 2013, 2014: Bei diesem Betrag handelt es sich um das wirtschaftliche Ergebnis.

12. Städtische Garantieverpflichtungen

Keine

13. Finanzielle Zielvorgaben

Keine

14. Finanzhilfedaten

Dieser Betrieb erhält von der Landeshauptstadt München keine Finanzhilfen.

15. Kreditaufnahmen

Nr.	Position in [Tsd. €]	2013	2014	2015	2016	2017
1	Kredit 1	0	0	0	0	0

1. Betrieb

Name bayernets GmbH		UA
Rechtsform (einschließlich Zusatz) GmbH	Fachreferat nicht vorhanden	
Gemeinnützigkeit nein	Betreuungsreferat Referat für Arbeit und Wirtschaft	

2. Gesellschafter

Stamm- / Grundkapital:	1.692 [Tsd. €]	
Gesellschafter / Eigentümer	[Tsd. €]	%
Bayerngas GmbH (siehe auch dort)	1.000	59,09
Stadtwerke München GmbH (siehe auch dort)	548	32,4
Stadtwerke Augsburg Holding GmbH	144	8,51

3. Vertreter und Organe

Siehe Punkt 5 und 6

4. Gegenstand und Aufgaben des Betriebes

Gegenstand des Unternehmens ist der Transport von Gas auf eigene und fremde Rechnung, einschließlich aller damit verbundenen technischen, finanziellen und kaufmännischen Dienstleistungen, die Vermittlung solcher Geschäfte sowie der Betrieb, die Pacht, der Erwerb, die Vermarktung, die Nutzung und der Ausbau von Netzanlagen und sonstigen Transport- und Verteilungssystemen für Gas und von Anlagen der Informationsübertragung, die Beschaffung von Ausgleichsleistungen sowie die Erbringung und Vermarktung von Dienstleistungen auf diesen Gebieten.

5. Bezeichnung der Vertretung

Vertretung	Name	Aufgabe	Bezüge 2016 [Tsd. €]
Geschäftsführung	Rainer Dumke	Geschäftsführer	
	Dr. Matthias Jenn	Geschäftsführer	

zur Vertretung Geschäftsführung:

Basierend auf Art. 94 Abs. 3 GO i. V. m. §§ 285 Nr. 9a, 286 Abs. 4 HGB wurde die Angabe der Bezüge von den Geschäftsführern verweigert.

6. Mitglieder der Beschlussorgane

Beschlussorgan	Name - Funktion
Gesellschafterversammlung	-
Aufsichtsrat	Heinz Meyr - Vorsitzender
	Dr. Rudolf Starzer - stellvertretender Vorsitzender
	Martin Balhuber -
	-

zu Gesellschafterversammlung: vgl. Pos. 1 Gesellschafter

7. Unterbeteiligungen

Beteiligung an	Kapitalanteil		Ergebnis [Tsd. €]
	[Tsd. €]	[%]	
NetConnect Germany GmbH & Co. KG (siehe auch dort)	900	18	0
NetConnect Germany Management GmbH (siehe auch dort)	9	18	3
PRISMA European Capacity Platform GmbH (ehem. trac-x Transport Capacity Exchange GmbH)	3	1,33	112

8. Leistungsdaten

Leistungen	2013	2014	2015	2016	2017
nicht ausgewiesen					

zu nicht ausgewiesen:

Zur Ausnahme der Datenlieferung siehe Beschluss des Ausschusses für Arbeit und Wirtschaft vom 01.03.2011 (SB).

9. Beschäftigte

Anzahl	2013	2014	2015	2016	2017
Durchschnittliches Vollzeitäquivalent					
davon weiblich [%]					
davon männlich [%]					
davon nicht differenziert [%]					
davon schwerbehindert [%]					

zu Durchschnittliches Vollzeitäquivalent:

Zur Ausnahme der Datenlieferung siehe Beschluss des Ausschusses für Arbeit und Wirtschaft vom 01.03.2011 (SB).

10. Bilanzdaten / Vermögensdaten

Nr.	Position in [Tsd. €]	2013	2014	2015	2016	2017
	AKTIVA					
1	Anlagevermögen					
2	Umlaufvermögen					
3	Sonstiges					
4	Summe Aktiva					
	PASSIVA					
5	Eigenkapital					
6	Gezeichnetes Kapital					
7	Rücklagen					
11	Rückstellungen					
12	Verbindlichkeiten					
13	Verbindlichkeiten gegenüber Gesellschaftern					
14	Andere Verbindlichkeiten					
15	Sonstiges					
16	Summe Passiva					
	Bilanzkennzahlen					
17	Eigenkapitalquote [%]					
18	Verschuldungsgrad [%]					
19	Eigenkapitalverzinsung [%]					
20	Eigenkapitalverzinsung vor Gewinnabführung / Zuschuss [%]					

Zur Ausnahme der Datenlieferung siehe Beschluss des Ausschusses für Arbeit und Wirtschaft vom 01.03.2011 (SB).

11. Daten der Erfolgsrechnung / Haushaltsdaten

Nr.	Position in [Tsd. €]	2013	2014	2015	2016	2017
1	Erlöse/Gebühren/Entgelte					
2	Sonstige Erträge/Einnahmen	26.058	23.939	19.933	21.943	
3	Summe Erträge/Einnahmen	26.058	23.939	19.933	21.943	
4	Sachaufwand/-ausgaben					
5	Personalaufwand/-ausgaben					
8	Sonstiger Aufwand/Ausgaben					
9	Summe Aufwand/Ausgaben					
10	Betriebs-/Haushaltsergebnis	26.058	23.939	19.933	21.943	
11	Finanzergebnis					
12	Ergebnis der gewöhnlichen Geschäftstätigkeit	26.058	23.939	19.933	21.943	
14	Steuern					
15	Zwischenergebnis	26.058	23.939	19.933	21.943	
16	Aufwendungen aus Gewinnabführung	-26.058	-23.939	-19.933	-21.943	
17	Zuschüsse der Eigentümer					
18	Jahresüberschuss/-fehlbetrag	0	0	0	0	k. A.
	Betriebskennzahlen					
19	Deckungsgrad [%]					

zu Aufwendungen aus Gewinnabführung:
Ergebnisabführungsvertrag

zu Jahresüberschuss/-fehlbetrag:

Zur Ausnahme der Datenlieferung siehe Beschluss des Ausschusses für Arbeit und Wirtschaft vom 01.03.2011 (SB).

zu Sonstige Erträge/Einnahmen:

Bei dieser Position handelt es sich um das wirtschaftliche Ergebnis.

12. Städtische Garantieverpflichtungen

keine

13. Finanzielle Zielvorgaben

keine

14. Finanzhilfedaten

Dieser Betrieb erhält von der Landeshauptstadt München keine Finanzhilfen.

15. Kreditaufnahmen

Nr.	Position in [Tsd. €]	2013	2014	2015	2016	2017
1	Kredit 1	24.100	0	0	0	k. A.

1. Betrieb

Name NetConnect Germany GmbH & Co. KG		UA
Rechtsform (einschließlich Zusatz) GmbH & Co. KG	Fachreferat nicht vorhanden	
Gemeinnützigkeit nein	Betreuungsreferat Referat für Arbeit und Wirtschaft	

2. Gesellschafter

Stamm- / Grundkapital:	5.000 [Tsd. €]	
Gesellschafter / Eigentümer	[Tsd. €]	%
Open Grid Europe GmbH (ehemals E.ON Gastransport GmbH)	1.750	35
bayernets GmbH (siehe auch dort)	900	18
GRTGaz Deutschland GmbH	500	10
Thyssengas GmbH	850	17
terranets bw GmbH	500	10
Fluxys TENP GmbH	500	10
7) NetConnect Germany Management GmbH (siehe auch dort)	0	0

zu 7: Komplementär

3. Vertreter und Organe

Siehe Punkt 5 und 6

4. Gegenstand und Aufgaben des Betriebes

Das Tätigkeitsgebiet der Gesellschaft ist das Bilanzkreismanagement, die Beschaffung und Veräußerung von Regelenergie und die Abrechnung von Ausgleichsenergie, die Biogaskostenwälzung, die Bereitstellung und der Betrieb eines virtuellen Handlungspunktes im Wege von Dienstleistungsverträgen für die Gesellschafter und auch für andere Fernleitungsnetzbetreiber sowie der Betrieb einer Marktgebietsinformationsplattform und eines Bilanzzonenportals für das gemeinsame Marktgebiet bestehend aus den Marktgebieten der Gesellschafter und ggf. weiterer Netzbetreiber.

5. Bezeichnung der Vertretung

Vertretung	Name	Aufgabe	Bezüge 2016 [Tsd. €]
Geschäftsführung	NetConnect Germany Management GmbH		

zur Vertretung Geschäftsführung:

Geschäftsführung und Vertretung durch persönlich haftende Gesellschafterin

6. Mitglieder der Beschlussorgane

Beschlussorgan	Name - Funktion
Gesellschafterversammlung	-
	-

zu Gesellschafterversammlung:
vgl. Pos. 1 Gesellschafter

7. Unterbeteiligungen

keine

8. Leistungsdaten

Leistungen	2013	2014	2015	2016	2017
nicht ausgewiesen					

zu nicht ausgewiesen:
Zur Ausnahme der Datenlieferung siehe Beschluss des Ausschusses für Arbeit und Wirtschaft vom 01.03.2011 (SB).

9. Beschäftigte

Anzahl	2013	2014	2015	2016	2017
Durchschnittliches Vollzeitäquivalent					
davon weiblich [%]					
davon männlich [%]					
davon nicht differenziert [%]					
davon schwerbehindert [%]					

zu Durchschnittliches Vollzeitäquivalent:
Zur Ausnahme der Datenlieferung siehe Beschluss des Ausschusses für Arbeit und Wirtschaft vom 01.03.2011 (SB).

10. Bilanzdaten / Vermögensdaten

Nr.	Position in [Tsd. €]	2013	2014	2015	2016	2017
	AKTIVA					
1	Anlagevermögen					
2	Umlaufvermögen					
3	Sonstiges					
4	Summe Aktiva					
	PASSIVA					
5	Eigenkapital					
6	Gezeichnetes Kapital					
9	Gewinn- und Verlustvortrag					
10	Ergebnis					
11	Rückstellungen					
12	Verbindlichkeiten					
13	Verbindlichkeiten gegenüber Gesellschaftern					
14	Andere Verbindlichkeiten					
15	Sonstiges					
16	Summe Passiva					
	Bilanzkennzahlen					
17	Eigenkapitalquote [%]					
18	Verschuldungsgrad [%]					
19	Eigenkapitalverzinsung [%]					
20	Eigenkapitalverzinsung vor Gewinnabführung / Zuschuss [%]					

Zur Ausnahme der Datenlieferung siehe Beschluss des Ausschusses für Arbeit und Wirtschaft vom 01.03.2011 (SB).

11. Daten der Erfolgsrechnung / Haushaltsdaten

Nr.	Position in [Tsd. €]	2013	2014	2015	2016	2017
1	Erlöse/Gebühren/Entgelte					
2	Sonstige Erträge/Einnahmen	0	0	0	0	
3	Summe Erträge/Einnahmen	0	0	0	0	
4	Sachaufwand/-ausgaben					
5	Personalaufwand/-ausgaben					
6	Abschreibungen					
8	Sonstiger Aufwand/Ausgaben					
9	Summe Aufwand/Ausgaben					
10	Betriebs-/Haushaltsergebnis	0	0	0	0	
11	Finanzergebnis					
12	Ergebnis der gewöhnlichen Geschäftstätigkeit	0	0	0	0	
13	Außerordentliches Ergebnis					
14	Steuern					
15	Zwischenergebnis	0	0	0	0	
16	Aufwendungen aus Gewinnabführung					
18	Jahresüberschuss/-fehlbetrag	0	0	0	0	k. A.
	Betriebskennzahlen					
19	Deckungsgrad [%]					

zu Jahresüberschuss/-fehlbetrag:

Zur Ausnahme der Datenlieferung siehe Beschluss des Ausschusses für Arbeit und Wirtschaft vom 01.03.2011 (SB).

zu Sonstige Erträge/Einnahmen:

zu 2013: 320 €, wird wg. Rundung auf Tsd. € in der Tabelle mit "0" ausgegeben. Bei dieser Position handelt es sich um das wirtschaftliche Ergebnis.

zu 2014: Jahresergebnis lt. Jahresabschluss und Prüfungsbericht

zu Summe Erträge/Einnahmen:

zu 2015, 2016: Jahresergebnis lt. Jahresabschluss und Prüfungsbericht

12. Städtische Garantieverpflichtungen

keine

13. Finanzielle Zielvorgaben

keine

14. Finanzhilfedaten

Dieser Betrieb erhält von der Landeshauptstadt München keine Finanzhilfen.

15. Kreditaufnahmen

Nr.	Position in [Tsd. €]	2013	2014	2015	2016	2017
1	Kredit 1	0	0	0	0	k. A.

1. Betrieb

Name NetConnect Germany Management GmbH		UA
Rechtsform (einschließlich Zusatz) GmbH	Fachreferat nicht vorhanden	
Gemeinnützigkeit nein	Betreuungsreferat Referat für Arbeit und Wirtschaft	

2. Gesellschafter

Stamm- / Grundkapital:	50 [Tsd. €]	
Gesellschafter / Eigentümer	[Tsd. €]	Anteile %
Open Grid Europe GmbH (ehemals E.ON Gastransport GmbH)	18	35
bayernets GmbH (siehe auch dort)	9	18
GRTGaz Deutschland GmbH	5	10
Thyssengas GmbH	9	17
terranets bw GmbH	5	10
Fluxys TENP GmbH	5	10

3. Vertreter und Organe

Siehe Punkt 5 und 6

4. Gegenstand und Aufgaben des Betriebes

Verwaltung des eigenen Vermögens sowie die Beteiligung als persönlich haftende und geschäftsführende Gesellschafterin der NetConnect Germany GmbH & Co. KG

5. Bezeichnung der Vertretung

Vertretung	Name	Aufgabe	Bezüge 2016 [Tsd. €]
Geschäftsführung	Torsten Frank	Geschäftsführer	
	Dr. Thomas Becker	Geschäftsführer	

zur Vertretung Geschäftsführung:

Basierend auf Art. 94 Abs. 3 GO i. V. m. §§ 285 Nr. 9a, 286 Abs. 4 HGB wurde die Angabe der Bezüge von den Geschäftsführern verweigert.

6. Mitglieder der Beschlussorgane

Beschlussorgan	Name - Funktion
Gesellschafterversammlung	-
	-

zu Gesellschafterversammlung:

Geschäftsführer der einzelnen Gesellschafter oder deren Bevollmächtigte

7. Unterbeteiligungen

keine

8. Leistungsdaten

Bei den Daten für 2016 handelt es sich um Zahlen aus einem vorläufigen Jahresabschluss.

Leistungen	2013	2014	2015	2016	2017
nicht ausgewiesen					

zu nicht ausgewiesen:

Zur Ausnahme der Datenlieferung siehe Beschluss des Ausschusses für Arbeit und Wirtschaft vom 01.03.2011 (SB).

9. Beschäftigte

Bei den Daten für 2016 handelt es sich um Zahlen aus einem vorläufigen Jahresabschluss.

Anzahl	2013	2014	2015	2016	2017
Durchschnittliches Vollzeitäquivalent					
davon nicht differenziert [%]					

zu Durchschnittliches Vollzeitäquivalent:

Zur Ausnahme der Datenlieferung siehe Beschluss des Ausschusses für Arbeit und Wirtschaft vom 01.03.2011 (SB).

10. Bilanzdaten / Vermögensdaten

Bei den Daten für 2016 handelt es sich um Zahlen aus einem vorläufigen Jahresabschluss.

Nr.	Position in [Tsd. €]	2013	2014	2015	2016	2017
	AKTIVA					
1	Anlagevermögen					
2	Umlaufvermögen					
3	Sonstiges					
4	Summe Aktiva					
	PASSIVA					
5	Eigenkapital					
6	Gezeichnetes Kapital					
9	Gewinn- und Verlustvortrag					
10	Ergebnis					
11	Rückstellungen					
12	Verbindlichkeiten					
14	Andere Verbindlichkeiten					
15	Sonstiges					
16	Summe Passiva					
	Bilanzkennzahlen					
17	Eigenkapitalquote [%]					
18	Verschuldungsgrad [%]					
19	Eigenkapitalverzinsung [%]					
20	Eigenkapitalverzinsung vor Gewinnabführung / Zuschuss [%]					

Zur Ausnahme der Datenlieferung siehe Beschluss des Ausschusses für Arbeit und Wirtschaft vom 01.03.2011 (SB).

11. Daten der Erfolgsrechnung / Haushaltsdaten

Bei den Daten für 2016 handelt es sich um Zahlen aus einem vorläufigen Jahresabschluss.

Nr.	Position in [Tsd. €]	2013	2014	2015	2016	2017
1	Erlöse/Gebühren/Entgelte					
2	Sonstige Erträge/Einnahmen	3	3	3	3	
3	Summe Erträge/Einnahmen	3	3	3	3	
4	Sachaufwand/-ausgaben					
8	Sonstiger Aufwand/Ausgaben					
9	Summe Aufwand/Ausgaben					
10	Betriebs-/Haushaltsergebnis	3	3	3	3	
12	Ergebnis der gewöhnlichen Geschäftstätigkeit	3	3	3	3	
15	Zwischenergebnis	3	3	3	3	
16	Aufwendungen aus Gewinnabführung		0	0	0	
17	Zuschüsse der Eigentümer		0	0	0	
18	Jahresüberschuss/-fehlbetrag	3	3	3	3	k. A.
	Betriebskennzahlen					
19	Deckungsgrad [%]					

zu Jahresüberschuss/-fehlbetrag:

zu 2013: JÜ entspricht der Prämie für die Übernahme des Haftungsrisikos der KG

zu 2014 bis 2017: Zur Ausnahme der Datenlieferung siehe Beschluss des Ausschusses für Arbeit und Wirtschaft vom 01.03.2011 (SB).

zu Sonstige Erträge/Einnahmen:

zu 2013 bis 2016: Bei dieser Position handelt es sich um das wirtschaftliche Ergebnis.

12. Städtische Garantieverpflichtungen

keine

13. Finanzielle Zielvorgaben

keine

14. Finanzhilfedaten

Dieser Betrieb erhält von der Landeshauptstadt München keine Finanzhilfen.

15. Kreditaufnahmen

Bei den Daten für 2016 handelt es sich um Zahlen aus einem vorläufigen Jahresabschluss.

Nr.	Position in [Tsd. €]	2013	2014	2015	2016	2017
1	Kredit 1	0	0	0	0	k. A.

1. Betrieb

Name Bayerngas International GmbH & Co. KG i.L.		UA
Rechtsform (einschließlich Zusatz) GmbH & Co. KG (i.L.)		Fachreferat nicht vorhanden
Gemeinnützigkeit nein		Betreuungsreferat Referat für Arbeit und Wirtschaft

in Liquidation seit Dezember 2014

2. Gesellschafter

Stamm- / Grundkapital:	10.000 [Tsd. €]	
Gesellschafter / Eigentümer	[Tsd. €]	%
Bayerngas GmbH (siehe auch dort)	3.150	31,5
Stadtwerke München GmbH (siehe auch dort)	3.131	31,31
TIGAS Erdgas Tirol GmbH	375	3,75
Swissgas, Schweizerische Aktiengesellschaft für Erdgas	333	3,33
SWM Gasbeteiligungs GmbH & Co. KG (siehe auch dort)	3.011	30,11
6) Bayerngas International Verwaltungs GmbH (siehe auch dort)	0	0

zu 6: Komplementärin ohne Einlage

3. Vertreter und Organe

Siehe Punkt 5 und 6

4. Gegenstand und Aufgaben des Betriebes

Bezug und Veräußerung des von der Bayerngas Norge und ihren Tochtergesellschaften produzierten Erdgases.

5. Bezeichnung der Vertretung

Vertretung	Name	Aufgabe	Bezüge 2016 [Tsd. €]
Liquidatorin	Bayerngas International Verwaltungs GmbH i.L.		

6. Mitglieder der Beschlussorgane

Beschlussorgan	Name - Funktion
Gesellschafterversammlung	-
	-

zu Gesellschafterversammlung:
vgl. Pos. Gesellschafter

7. Unterbeteiligungen

Beteiligung an	Kapitalanteil		Ergebnis [Tsd. €]
	[Tsd. €]	[%]	
Bayerngas International Verwaltungs GmbH i.L. (siehe auch dort)	25	100	1

zu Bayerngas International Verwaltungs GmbH i.L.:
zum Vorjahresergebnis:
Abschluss zum 31.10.2016

8. Leistungsdaten

Leistungen	2013	2014	2015	2016	2017
nicht angegeben					

zu nicht angegeben:
Zur Ausnahme der Datenlieferung siehe Beschluss des Ausschusses für Arbeit und Wirtschaft vom 01.03.2011 (SB).

9. Beschäftigte

Anzahl	2013	2014	2015	2016	2017
Durchschnittliches Vollzeitäquivalent					
davon nicht differenziert [%]					

zu Durchschnittliches Vollzeitäquivalent:
Zur Ausnahme der Datenlieferung siehe Beschluss des Ausschusses für Arbeit und Wirtschaft vom 01.03.2011 (SB).

10. Bilanzdaten / Vermögensdaten

Nr.	Position in [Tsd. €]	2013	2014	2015	2016	2017
	AKTIVA					
3	Sonstiges					
4	Summe Aktiva					
	PASSIVA					
15	Sonstiges					
16	Summe Passiva					
	Bilanzkennzahlen					

Zur Ausnahme der Datenlieferung siehe Beschluss des Ausschusses für Arbeit und Wirtschaft vom 01.03.2011 (SB).

11. Daten der Erfolgsrechnung / Haushaltsdaten

Nr.	Position in [Tsd. €]	2013	2014	2015	2016	2017
8	Sonstiger Aufwand/Ausgaben	-7	-4	-5	-5	
9	Summe Aufwand/Ausgaben	-7	-4	-5	-5	
10	Betriebs-/Haushaltsergebnis	-7	-4	-5	-5	
11	Finanzergebnis	0	0	0	0	
12	Ergebnis der gewöhnlichen Geschäftstätigkeit	-7	-4	-5	-5	
15	Zwischenergebnis	-7	-4	-5	-5	
18	Jahresüberschuss/-fehlbetrag	-7	-4	-5	-5	k. A.
	Betriebskennzahlen					
19	Deckungsgrad [%]	0	0	0	0	

zu Jahresüberschuss/-fehlbetrag:

Zur Ausnahme der Datenlieferung siehe Beschluss des Ausschusses für Arbeit und Wirtschaft vom 01.03.2011 (SB).

zu Sonstiger Aufwand/Ausgaben:

zu 2013 bis 2016: Bei dieser Position handelt es sich um das wirtschaftliche Ergebnis.

12. Städtische Garantieverpflichtungen

keine

13. Finanzielle Zielvorgaben

keine

14. Finanzhilfedaten

Dieser Betrieb erhält von der Landeshauptstadt München keine Finanzhilfen.

15. Kreditaufnahmen

Nr.	Position in [Tsd. €]	2013	2014	2015	2016	2017
1	Kredit 1	0	0	0	0	0

1. Betrieb

Name Bayerngas International Verwaltungs GmbH i.L.		UA
Rechtsform (einschließlich Zusatz) GmbH (i.L.)		Fachreferat nicht vorhanden
Gemeinnützigkeit nein		Betreuungsreferat Referat für Arbeit und Wirtschaft

in Liquidation seit Dezember 2014

2. Gesellschafter

Stamm- / Grundkapital:	25 [Tsd. €]	Anteile	
Gesellschafter / Eigentümer		[Tsd. €]	%
Bayerngas International GmbH & Co. KG i.L. (siehe auch dort)		25	100

3. Vertreter und Organe

Siehe Punkt 5 und 6

4. Gegenstand und Aufgaben des Betriebes

Verwaltung des eigenen Vermögens sowie persönliche haftende, geschäftsführende Gesellschafterin der Bayerngas International GmbH & Co. KG und die Führung deren Geschäfte.

5. Bezeichnung der Vertretung

Vertretung	Name	Aufgabe	Bezüge 2016 [Tsd. €]
Geschäftsführung	Dr. Thomas Christian Meerpohl	Geschäftsführer	
	Dr. Nicole Spreng	Geschäftsführerin	

zur Vertretung Geschäftsführung:

Basierend auf Art. 94 Abs. 3 GO i. V. m. §§ 285 Nr. 9a, 286 Abs. 4 HGB wurde die Angabe der Bezüge von den Geschäftsführern verweigert.

6. Mitglieder der Beschlussorgane

Beschlussorgan	Name - Funktion
Gesellschafterversammlung	-
	-

zu Gesellschafterversammlung:
vgl. Pos. Gesellschafter

7. Unterbeteiligungen

keine

8. Leistungsdaten

Bei den Daten für 2016 handelt es sich um Zahlen aus einem vorläufigen Jahresabschluss.

Leistungen	2013	2014	2015	2016	2017
nicht angegeben					

zu nicht angegeben:

Zur Ausnahme der Datenlieferung siehe Beschluss des Ausschusses für Arbeit und Wirtschaft vom 01.03.2011 (SB).

9. Beschäftigte

Bei den Daten für 2016 handelt es sich um Zahlen aus einem vorläufigen Jahresabschluss.

Anzahl	2013	2014	2015	2016	2017
Durchschnittliches Vollzeitäquivalent					
davon nicht differenziert [%]					

zu Durchschnittliches Vollzeitäquivalent:

Zur Ausnahme der Datenlieferung siehe Beschluss des Ausschusses für Arbeit und Wirtschaft vom 01.03.2011 (SB).

10. Bilanzdaten / Vermögensdaten

Bei den Daten für 2016 handelt es sich um Zahlen aus einem vorläufigen Jahresabschluss.

Nr.	Position in [Tsd. €]	2013	2014	2015	2016	2017
	AKTIVA					
3	Sonstiges					
4	Summe Aktiva					
	PASSIVA					
15	Sonstiges					
16	Summe Passiva					
	Bilanzkennzahlen					

Zur Ausnahme der Datenlieferung siehe Beschluss des Ausschusses für Arbeit und Wirtschaft vom 01.03.2011 (SB).

11. Daten der Erfolgsrechnung / Haushaltsdaten

Bei den Daten für 2016 handelt es sich um Zahlen aus einem vorläufigen Jahresabschluss.

Nr.	Position in [Tsd. €]	2013	2014	2015	2016	2017
2	Sonstige Erträge/Einnahmen	2	2	2	1	
3	Summe Erträge/Einnahmen	2	2	2	1	
8	Sonstiger Aufwand/Ausgaben					
9	Summe Aufwand/Ausgaben					
10	Betriebs-/Haushaltsergebnis	2	2	2	1	
11	Finanzergebnis					
12	Ergebnis der gewöhnlichen Geschäftstätigkeit	2	2	2	1	
13	Außerordentliches Ergebnis					
14	Steuern					
15	Zwischenergebnis	2	2	2	1	
18	Jahresüberschuss/-fehlbetrag	2	2	2	1	k. A.
	Betriebskennzahlen					
19	Deckungsgrad [%]					

zu Jahresüberschuss/-fehlbetrag:

Zur Ausnahme der Datenlieferung siehe Beschluss des Ausschusses für Arbeit und Wirtschaft vom 01.03.2011 (SB).

zu Sonstige Erträge/Einnahmen:

zu 2013 bis 2016: Bei dieser Position handelt es sich um das wirtschaftliche Ergebnis.

12. Städtische Garantieverpflichtungen

keine

13. Finanzielle Zielvorgaben

keine

14. Finanzhilfedaten

Dieser Betrieb erhält von der Landeshauptstadt München keine Finanzhilfen.

15. Kreditaufnahmen

Bei den Daten für 2016 handelt es sich um Zahlen aus einem vorläufigen Jahresabschluss.

Nr.	Position in [Tsd. €]	2013	2014	2015	2016	2017
1	Kredit 1	0	0	0	0	0

1. Betrieb

Name DanTysk Offshore Wind GmbH & Co. KG		UA
Rechtsform (einschließlich Zusatz) GmbH & Co. KG		Fachreferat nicht vorhanden
Gemeinnützigkeit nein		Betreuungsreferat Referat für Arbeit und Wirtschaft

2. Gesellschafter

Stamm- / Grundkapital:	26 [Tsd. €]	
Gesellschafter / Eigentümer	[Tsd. €]	%
Vattenfall Europe Windkraft GmbH	13	51
Stadtwerke München GmbH (siehe auch dort)	13	49

3. Vertreter und Organe

Siehe Punkt 5 und 6

4. Gegenstand und Aufgaben des Betriebes

Gegenstand des Unternehmens ist die Planung, die Errichtung und der Betrieb des Offshore Windenergieparks "DanTysk" in der Ausschließlichen Wirtschaftszone der Bundesrepublik Deutschland.

5. Bezeichnung der Vertretung

Vertretung	Name	Aufgabe	Bezüge 2016 [Tsd. €]
Geschäftsführung	Bent Acher Johansen	Geschäftsführer	
	Christian Moldan	Geschäftsführer	

zur Vertretung Geschäftsführung:

Basierend auf Art. 94 Abs. 3 GO i. V. m. §§ 285 Nr. 9a, 286 Abs. 4 HGB wurde die Angabe der Bezüge von den Geschäftsführern verweigert.

6. Mitglieder der Beschlussorgane

Beschlussorgan	Name - Funktion
Gesellschafterversammlung	-
	-

zu Gesellschafterversammlung:
vgl. Pos. Gesellschafter

7. Unterbeteiligungen

keine

8. Leistungsdaten

Leistungen	2013	2014	2015	2016	2017
nicht ausgewiesen					

zu nicht ausgewiesen:

Zur Ausnahme der Datenlieferung siehe Beschluss des Ausschusses für Arbeit und Wirtschaft vom 01.03.2011 (SB).

9. Beschäftigte

Anzahl	2013	2014	2015	2016	2017
Durchschnittliches Vollzeitäquivalent					
davon nicht differenziert [%]					

zu Durchschnittliches Vollzeitäquivalent:

Zur Ausnahme der Datenlieferung siehe Beschluss des Ausschusses für Arbeit und Wirtschaft vom 01.03.2011 (SB).

10. Bilanzdaten / Vermögensdaten

Nr.	Position in [Tsd. €]	2013	2014	2015	2016	2017
	AKTIVA					
3	Sonstiges					
4	Summe Aktiva					
	PASSIVA					
15	Sonstiges					
16	Summe Passiva					
	Bilanzkennzahlen					

Zur Ausnahme der Datenlieferung siehe Beschluss des Ausschusses für Arbeit und Wirtschaft vom 01.03.2011 (SB).

11. Daten der Erfolgsrechnung / Haushaltsdaten

Nr.	Position in [Tsd. €]	2013	2014	2015	2016	2017
2	Sonstige Erträge/Einnahmen		112.881	61.601	102.455	92.018
3	Summe Erträge/Einnahmen		112.881	61.601	102.455	92.018
8	Sonstiger Aufwand/Ausgaben	-217				
9	Summe Aufwand/Ausgaben	-217				
10	Betriebs-/Haushaltsergebnis	-217	112.881	61.601	102.455	92.018
12	Ergebnis der gewöhnlichen Geschäftstätigkeit	-217	112.881	61.601	102.455	92.018
15	Zwischenergebnis	-217	112.881	61.601	102.455	92.018
18	Jahresüberschuss/-fehlbetrag	-217	112.881	61.601	102.455	92.018
	Betriebskennzahlen					
19	Deckungsgrad [%]	0				

zu Jahresüberschuss/-fehlbetrag:

Zur Ausnahme der Datenlieferung siehe Beschluss des Ausschusses für Arbeit und Wirtschaft vom 01.03.2011 (SB).

zu Sonstige Erträge/Einnahmen:

zu 2014 bis 2017: Bei dieser Position handelt es sich um das wirtschaftliche Ergebnis.

zu Sonstiger Aufwand/Ausgaben:

zu 2013: Bei dieser Position handelt es sich um das wirtschaftliche Ergebnis.

12. Städtische Garantieverpflichtungen

keine

13. Finanzielle Zielvorgaben

keine

14. Finanzhilfedaten

Dieser Betrieb erhält von der Landeshauptstadt München keine Finanzhilfen.

15. Kreditaufnahmen

Nr.	Position in [Tsd. €]	2013	2014	2015	2016	2017
1	Kredit 1	0	0	0	0	0

1. Betrieb

Name DanTysk Offshore Wind Verwaltungs GmbH		UA
Rechtsform (einschließlich Zusatz) GmbH		Fachreferat nicht vorhanden
Gemeinnützigkeit nein		Betreuungsreferat Referat für Arbeit und Wirtschaft

2. Gesellschafter

Stamm- / Grundkapital:	26 [Tsd. €]	
Gesellschafter / Eigentümer	[Tsd. €]	%
Vattenfall Europe Windkraft GmbH	13	51
Stadtwerke München GmbH (siehe auch dort)	13	49

3. Vertreter und Organe

Siehe Punkt 5 und 6

4. Gegenstand und Aufgaben des Betriebes

Gegenstand des Unternehmens ist die Geschäftsführung und Übernahme der Stellung als persönlich haftender Gesellschafter in der DanTysk Offshore Wind GmbH & Co. KG.

5. Bezeichnung der Vertretung

Vertretung	Name	Aufgabe	Bezüge 2016 [Tsd. €]
Geschäftsführung	Bent Acher Johansen	Geschäftsführer	
	Christian Moldan	Geschäftsführer	

zur Vertretung Geschäftsführung:

Basierend auf Art. 94 Abs. 3 GO i. V. m. §§ 285 Nr. 9a, 286 Abs. 4 HGB wurde die Angabe der Bezüge von den Geschäftsführern verweigert.

6. Mitglieder der Beschlussorgane

Beschlussorgan	Name - Funktion
Gesellschafterversammlung	-
	-

zu Gesellschafterversammlung:
vgl. Pos. Gesellschafter

7. Unterbeteiligungen

keine

8. Leistungsdaten

Leistungen	2013	2014	2015	2016	2017
nicht ausgewiesen					

zu nicht ausgewiesen:

zu 2016, 2017: Zur Ausnahme der Datenlieferung siehe Beschluss des Ausschusses für Arbeit und Wirtschaft vom 01.03.2011 (SB).

9. Beschäftigte

Anzahl	2013	2014	2015	2016	2017
Durchschnittliches Vollzeitäquivalent					
davon nicht differenziert [%]					

zu Durchschnittliches Vollzeitäquivalent:

zu 2015, 2016, 2017: Zur Ausnahme der Datenlieferung siehe Beschluss des Ausschusses für Arbeit und Wirtschaft vom 01.03.2011 (SB).

10. Bilanzdaten / Vermögensdaten

Nr.	Position in [Tsd. €]	2013	2014	2015	2016	2017
	AKTIVA					
3	Sonstiges					
4	Summe Aktiva					
	PASSIVA					
15	Sonstiges					
16	Summe Passiva					
	Bilanzkennzahlen					

zu 2015, 2016, 2017: Zur Ausnahme der Datenlieferung siehe Beschluss des Ausschusses für Arbeit und Wirtschaft vom 01.03.2011 (SB).

11. Daten der Erfolgsrechnung / Haushaltsdaten

Nr.	Position in [Tsd. €]	2013	2014	2015	2016	2017
2	Sonstige Erträge/Einnahmen				0	0
3	Summe Erträge/Einnahmen				0	0
10	Betriebs-/Haushaltsergebnis				0	0
12	Ergebnis der gewöhnlichen Geschäftstätigkeit				0	0
15	Zwischenergebnis				0	0
18	Jahresüberschuss/-fehlbetrag				0	0
	Betriebskennzahlen					

zu Jahresüberschuss/-fehlbetrag:
zu 2016: 456 €, Rundung auf Tsd. €

zu Sonstige Erträge/Einnahmen:
zu 2016: 456 €, Rundung auf Tsd. €. Bei dieser Position handelt es sich um das wirtschaftliche Ergebnis.
zu 2017: Bei dieser Position handelt es sich um das wirtschaftliche Ergebnis.

12. Städtische Garantieverpflichtungen

Keine

13. Finanzielle Zielvorgaben

Keine

14. Finanzhilfedaten

Dieser Betrieb erhält von der Landeshauptstadt München keine Finanzhilfen.

15. Kreditaufnahmen

Nr.	Position in [Tsd. €]	2013	2014	2015	2016	2017
1	Kredit 1			0	0	0

1. Betrieb

Name Energie Südbayern GmbH		UA
Rechtsform (einschließlich Zusatz) GmbH		Fachreferat nicht vorhanden
Gemeinnützigkeit nein		Betreuungsreferat Referat für Arbeit und Wirtschaft

2. Gesellschafter

Stamm- / Grundkapital:	30.800 [Tsd. €]	
Gesellschafter / Eigentümer	Anteile	
	[Tsd. €]	%
Stadtwerke München GmbH (siehe auch dort)	15.400	50
Thüga Aktiengesellschaft	15.400	50

3. Vertreter und Organe

Siehe Punkt 5 und 6

4. Gegenstand und Aufgaben des Betriebes

Gegenstand des Unternehmens sind alle mit der Strom-, Gas-, Wasser-, und Abwasserwirtschaft zusammenhängenden Tätigkeiten. Die Gesellschaft ist zu allen Maßnahmen und Rechtsgeschäften berechtigt, die unmittelbar oder mittelbar der Förderung dieses Gesellschaftszweckes dienen.

5. Bezeichnung der Vertretung

Vertretung	Name	Aufgabe	Bezüge 2016 [Tsd. €]
Geschäftsführung	Werner Bähre	Geschäftsführer (Sprecher)	
	Norbert Kindermann	Geschäftsführer	
	Marcus Böske	Geschäftsführer	

zur Vertretung Geschäftsführung:

Bezüge der Geschäftsführung / Vorstand analog zu §285 Nr. 9 HGB. Die Mitglieder der Geschäftsführung erhielten insgesamt 701 Tsd. €.

zu Marcus Böske:
Seit 02.05.2017

6. Mitglieder der Beschlussorgane

Beschlussorgan	Name - Funktion
Gesellschafterversammlung	-
Aufsichtsrat	Michael Riechel - Vorsitzender (20.05.15-11.05.16 und seit 03.06.2017) / stv. Vorsitzender (12.05.16-02.06.17)
	Stephan Schwarz - bis 31.01.2017; Vorsitzender (12.05.16-31.01.17) /stv. Vorsitzender (bis 11.05.16)
	Helge-Uve Braun - Vorsitzender (01.02.17-02.06.17) / stv. Vorsitzender (12.05.16-31.01.17 und seit 03.06.17)
	Gabriele Aplenzen -
	Dr. Florian Bieberbach -
	Dr. Matthias Cord - bis 31.03.16
	Dr. Christof Schulte -
	Erna-Maria Trixl - bis 30.04.17
	Werner Albrecht -
	Ralf Winter - ab 01.04.16
	Christian Vogt - seit 15.05.17
	-

zu Gesellschafterversammlung:
vgl. Pos. Gesellschafter

7. Unterbeteiligungen

Beteiligung an	Kapitalanteil		Ergebnis [Tsd. €]
	[Tsd. €]	[%]	
Abens-Donau-Energie GmbH (siehe auch dort)	118	39,22	2
Ammer-Loisach Energie GmbH (siehe auch dort)	25	9,09	4
Energienetze Bayern GmbH & Co.KG (siehe auch dort)	35	100	29.822
Energienetze Bayern Management GmbH (siehe auch dort)	25	100	1
Energieversorgung Ergolding-Essenbach GmbH (siehe auch dort)	1.209	39	662
Energieversorgung Inn-Salzach GmbH (siehe auch dort)	938	60,5	1.926
Erdgasversorgung Erding GmbH & Co. KG (siehe auch dort)	1.023	50	2.283
Erdgasversorgung Erding Verwaltungsgesellschaft mbH (siehe auch dort)	13	50	1
ESB Beteiligungsgesellschaft mbH (siehe auch dort)	25	100	6.200
ESB Erneuerbare Energien GmbH (siehe auch dort)	25	100	175
ESB Wärme GmbH (siehe auch dort)	25	100	1.171
Gas und Wärme GmbH Bad Aibling (siehe auch dort)	511	50	516
Gasversorgung Dingolfing GmbH & Co. KG (siehe auch dort)	10	100	-4
Gasversorgung Dingolfing Verwaltung GmbH (siehe auch dort)	25	100	1
Gasversorgung Pfaffenhofen a.d. Ilm GmbH & Co. KG (siehe auch dort)	10	100	-5
Gasversorgung Pfaffenhofen a.d. Ilm Verwaltung GmbH (siehe auch dort)	25	100	1
Geothermie Fördergesellschaft Simbach-Braunau mbH	44	3,12	57
Geothermie-Wärmegesellschaft Braunau-Simbach mbH	2	5,2	524
INNergie GmbH (siehe auch dort)	1.088	36,25	758
KEW Karwendel Energie und Wasser GmbH (siehe auch dort)	502	49	480
Plattform Energie GmbH (siehe auch dort)	10	3,85	144
Tegernseer Erdgasversorgung Management GmbH (siehe auch dort)	13	50	1
Tegernseer Erdgasversorgungsgesellschaft mbH & Co. KG (siehe auch dort)	850	50	1.157
VIBGasNetz GmbH & Co.KG, Vilsbiburg (siehe auch dort)	5	50	128
VIBGasNetz Verwaltung GmbH, Vilsbiburg (siehe auch dort)	13	50	1
Wärmeversorgung Burghausen GmbH (siehe auch dort)	256	80	94

zu Energieversorgung Inn-Salzach GmbH:

zum Vorjahresergebnis:

Ergebnisabführungsvertrag

zu ESB Beteiligungsgesellschaft mbH:

zum Vorjahresergebnis:

Ergebnisabführungsvertrag

zu ESB Erneuerbare Energien GmbH:

zum Vorjahresergebnis:

Ergebnisabführungsvertrag

zu ESB Wärme GmbH:

zum Vorjahresergebnis:

Ergebnisabführungsvertrag

zu Gas und Wärme GmbH Bad Aibling:

zum Vorjahresergebnis:

vorläufig; noch nicht geprüft

zu Gasversorgung Dingolfing GmbH & Co. KG:
zum Vorjahresergebnis:
Rumpfgeschäftsjahr 30.03.-31.12.16

zu Gasversorgung Dingolfing Verwaltung GmbH:
zum Vorjahresergebnis:
Rumpfgeschäftsjahr 30.03.-31.12.16

zu Gasversorgung Pfaffenhofen a.d. Ilm GmbH & Co. KG:
zum Vorjahresergebnis:
Rumpfgeschäftsjahr 30.03.-31.12.16

zu Gasversorgung Pfaffenhofen a.d. Ilm Verwaltung GmbH:
zum Vorjahresergebnis:
Rumpfgeschäftsjahr 30.03.-31.12.16

zu Geothermie Fördergesellschaft Simbach-Braunau mbH:
zum Vorjahresergebnis:
lt Wirtschaftsplan 2017, Jahresabschluss 2016 liegt noch nicht vor

zu Geothermie-Wärmegesellschaft Braunau-Simbach mbH:
zum Vorjahresergebnis:
lt Wirtschaftsplan 2017, Jahresabschluss 2016 liegt noch nicht vor

zu INNergie GmbH:
zum Vorjahresergebnis:
vorläufig; noch nicht geprüft

zu KEW Karwendel Energie und Wasser GmbH:
zum Vorjahresergebnis:
lt Wirtschaftsplan, Jahresabschluss 2016 liegt noch nicht vor

zu VIBGasNetz GmbH & Co.KG, Vilsbiburg:
zum Vorjahresergebnis:
vorläufig; noch nicht geprüft

zu VIBGasNetz Verwaltung GmbH, Vilsbiburg:
zum Vorjahresergebnis:
vorläufig; noch nicht geprüft

8. Leistungsdaten

Leistungen	2013	2014	2015	2016	2017
nicht ausgewiesen					

zu nicht ausgewiesen:
Zur Ausnahme der Datenlieferung siehe Beschluss des Ausschusses für Arbeit und Wirtschaft vom 01.03.2011 (SB).

9. Beschäftigte

Anzahl	2013	2014	2015	2016	2017
Durchschnittliches Vollzeitäquivalent					
davon weiblich [%]					
davon männlich [%]					
davon nicht differenziert [%]					
davon schwerbehindert [%]					

zu Durchschnittliches Vollzeitäquivalent:

Zur Ausnahme der Datenlieferung siehe Beschluss des Ausschusses für Arbeit und Wirtschaft vom 01.03.2011 (SB).

10. Bilanzdaten / Vermögensdaten

Nr.	Position in [Tsd. €]	2013	2014	2015	2016	2017
	AKTIVA					
1	Anlagevermögen					
2	Umlaufvermögen					
3	Sonstiges					
4	Summe Aktiva					
	PASSIVA					
5	Eigenkapital					
6	Gezeichnetes Kapital					
7	Rücklagen					
8	Sonstige EK-Posten					
9	Gewinn- und Verlustvortrag					
10	Ergebnis					
11	Rückstellungen					
12	Verbindlichkeiten					
13	Verbindlichkeiten gegenüber Gesellschaftern					
14	Andere Verbindlichkeiten					
15	Sonstiges					
16	Summe Passiva					
	Bilanzkennzahlen					
17	Eigenkapitalquote [%]					
18	Verschuldungsgrad [%]					
19	Eigenkapitalverzinsung [%]					

Zur Ausnahme der Datenlieferung siehe Beschluss des Ausschusses für Arbeit und Wirtschaft vom 01.03.2011 (SB).

11. Daten der Erfolgsrechnung / Haushaltsdaten

Nr.	Position in [Tsd. €]	2013	2014	2015	2016	2017
1	Erlöse/Gebühren/Entgelte					
2	Sonstige Erträge/Einnahmen	60.829	46.429	47.609	52.390	49.417
3	Summe Erträge/Einnahmen	60.829	46.429	47.609	52.390	49.417
4	Sachaufwand/-ausgaben					
5	Personalaufwand/-ausgaben					
6	Abschreibungen					
8	Sonstiger Aufwand/Ausgaben					
9	Summe Aufwand/Ausgaben					
10	Betriebs-/Haushaltsergebnis	60.829	46.429	47.609	52.390	49.417
11	Finanzergebnis					
12	Ergebnis der gewöhnlichen Geschäftstätigkeit	60.829	46.429	47.609	52.390	49.417
14	Steuern					
15	Zwischenergebnis	60.829	46.429	47.609	52.390	49.417
17	Zuschüsse der Eigentümer					
18	Jahresüberschuss/-fehlbetrag	60.829	46.429	47.609	52.390	49.417
	Betriebskennzahlen					
19	Deckungsgrad [%]					

zu Jahresüberschuss/-fehlbetrag:

Zur Ausnahme der Datenlieferung siehe Beschluss des Ausschusses für Arbeit und Wirtschaft vom 01.03.2011 (SB).

zu Sonstige Erträge/Einnahmen:

Bei dieser Position handelt es sich um das wirtschaftliche Ergebnis.

12. Städtische Garantieverpflichtungen

keine

13. Finanzielle Zielvorgaben

keine

14. Finanzhilfedaten

Dieser Betrieb erhält von der Landeshauptstadt München keine Finanzhilfen.

15. Kreditaufnahmen

Nr.	Position in [Tsd. €]	2013	2014	2015	2016	2017
1	Kredit 1	0	0	0	0	5.920

1. Betrieb

Name Abens-Donau Energie GmbH	UA
Rechtsform (einschließlich Zusatz) GmbH	Fachreferat nicht vorhanden
Gemeinnützigkeit nein	Betreuungsreferat Referat für Arbeit und Wirtschaft

2. Gesellschafter

Stamm- / Grundkapital:	300 [Tsd. €]	
Gesellschafter / Eigentümer	[Tsd. €]	%
Energie Südbayern GmbH (siehe auch dort)	118	39,22
Stadwerke Kelheim	75	25,1
Stadwerke Neustadt/Donau	60	20
Gemeinde Saal/Donau	6	2,14
Gemeinde Ihrlerstein	5	1,7
Markt Siegenburg	4	1,41
Markt Painten	4	1,33
Markt Rohr	4	1,32
Gemeinde Attenhofen	3	1,05
div.Gesellschafter (< 1,00%)	20	6,73

3. Vertreter und Organe

Siehe Punkt 5 und 6

4. Gegenstand und Aufgaben des Betriebes

Gegenstand des Unternehmens ist Erzeugung, Verteilung und Verkauf von Elektrizität an gewerbliche und private Kunden und andere Letztverbraucher.

5. Bezeichnung der Vertretung

Vertretung	Name	Aufgabe	Bezüge 2016 [Tsd. €]
Geschäftsführung	Rudolf Müller		
	Christian Kutschker		
	Jürgen Hitz		

zur Vertretung Geschäftsführung:

Basierend auf Art. 94 Abs. 3 GO i. V. m. §§ 285 Nr. 9a, 286 Abs. 4 HGB wurde die Angabe der Bezüge von den Geschäftsführern verweigert.

zu Rudolf Müller:
Ab 01.07.16

zu Jürgen Hitz:
bis 30.06.2016

6. Mitglieder der Beschlussorgane

Beschlussorgan	Name - Funktion
Gesellschafterversammlung	-
Aufsichtsrat	Thomas Reimer - Vorsitzender ab 17.11.16
	Werner Bähre - Stellvertretender Vorsitzender
	Jürgen Hitz - ab 21.07.16
	Horst Hartmann - Vorsitzender bis 17.11.16
	Franz Stiglmaier -
	Thomas Zachmayer -
	Josef Häckl -
	Walter Siller -
	-

zu Gesellschafterversammlung:
vgl. Pos. Gesellschafter

7. Unterbeteiligungen

Beteiligung an	Kapitalanteil		Ergebnis [Tsd. €]
	[Tsd. €]	[%]	
Abens-Donau Netz GmbH & Co. KG (siehe auch dort)	5	50	-1
Abens-Donau Netz Verwaltung GmbH (siehe auch dort)	13	50	-1

zu Abens-Donau Netz GmbH & Co. KG:
zum Vorjahresergebnis:
vorläufiges Jahresergebnis

8. Leistungsdaten

Leistungen	2013	2014	2015	2016	2017
nicht ausgewiesen					

zu nicht ausgewiesen:
zu 2014 bis 2017: Zur Ausnahme der Datenlieferung siehe Beschluss des Ausschusses für Arbeit und Wirtschaft vom 01.03.2011 (SB).

9. Beschäftigte

Anzahl	2013	2014	2015	2016	2017
Durchschnittliches Vollzeitäquivalent					
davon nicht differenziert [%]					

zu Durchschnittliches Vollzeitäquivalent:
zu 2014 bis 2017: Zur Ausnahme der Datenlieferung siehe Beschluss des Ausschusses für Arbeit und Wirtschaft vom 01.03.2011 (SB).

10. Bilanzdaten / Vermögensdaten

Nr.	Position in [Tsd. €]	2013	2014	2015	2016	2017
	AKTIVA					
3	Sonstiges					
4	Summe Aktiva					
	PASSIVA					
15	Sonstiges					
16	Summe Passiva					
	Bilanzkennzahlen					

zu 2014 bis 2017: Zur Ausnahme der Datenlieferung siehe Beschluss des Ausschusses für Arbeit und Wirtschaft vom 01.03.2011 (SB).

11. Daten der Erfolgsrechnung / Haushaltsdaten

Nr.	Position in [Tsd. €]	2013	2014	2015	2016	2017
2	Sonstige Erträge/Einnahmen				2	
3	Summe Erträge/Einnahmen				2	
8	Sonstiger Aufwand/Ausgaben		-57	-30		-10
9	Summe Aufwand/Ausgaben		-57	-30		-10
10	Betriebs-/Haushaltsergebnis		-57	-30	2	-10
12	Ergebnis der gewöhnlichen Geschäftstätigkeit		-57	-30	2	-10
15	Zwischenergebnis		-57	-30	2	-10
16	Aufwendungen aus Gewinnabführung		0	-1.724	0	0
18	Jahresüberschuss/-fehlbetrag		-57	-1.754	2	-10
	Betriebskennzahlen					
19	Deckungsgrad [%]		0	0		0

zu Aufwendungen aus Gewinnabführung:
zu 2015, 2016: Ergebnisabführungsvertrag

zu Sonstige Erträge/Einnahmen:
zu 2016: Bei dieser Position handelt es sich um das wirtschaftliche Ergebnis.

zu Sonstiger Aufwand/Ausgaben:
zu 2014: Jahresfehlbetrag
zu 2015, 2017: Bei dieser Position handelt es sich um das wirtschaftliche Ergebnis.

12. Städtische Garantieverpflichtungen

keine

13. Finanzielle Zielvorgaben

keine

14. Finanzhilfedaten

Dieser Betrieb erhält von der Landeshauptstadt München keine Finanzhilfen.

15. Kreditaufnahmen

Nr.	Position in [Tsd. €]	2013	2014	2015	2016	2017
1	Kredit 1		0	0	0	0

1. Betrieb

Name Abens-Donau Netz GmbH & Co. KG		UA
Rechtsform (einschließlich Zusatz) GmbH & Co.KG		Fachreferat nicht vorhanden
Gemeinnützigkeit nein		Betreuungsreferat Referat für Arbeit und Wirtschaft

HRA 9451, Eintragung am 02.11.16

2. Gesellschafter

Stamm- / Grundkapital:	10 [Tsd. €]	Anteile	
Gesellschafter / Eigentümer		[Tsd. €]	%
Abens-Donau Energie GmbH (siehe auch dort)		5	50
Bayernwerk AG		5	50
3) Abens-Donau Netz Verwaltung GmbH (siehe auch dort)		0	0

zu 3: persönlich haftende Komplementärin

3. Vertreter und Organe

Siehe Punkt 5 und 6

4. Gegenstand und Aufgaben des Betriebes

Gewährleistung des Betriebs des Elektrizitätsversorgungsnetzes im Gebiet der Stadt Mainburg

5. Bezeichnung der Vertretung

Vertretung	Name	Aufgabe	Bezüge 2016 [Tsd. €]
Geschäftsführung	Abens-Donau Netz Verwaltung GmbH		

6. Mitglieder der Beschlussorgane

Beschlussorgan	Name - Funktion
Gesellschafterversammlung	-
Aufsichtsrat	Rudolf Müller - Vorsitzender Christoph Henzel - Stellvertretender Vorsitzender Christian Kutschker - Gabriele Scheller - -

zu Gesellschafterversammlung:
vgl. Pos Gesellschafter

7. Unterbeteiligungen

keine

8. Leistungsdaten

Bei den Daten für 2016 handelt es sich um Zahlen aus einem vorläufigen Jahresabschluss.

Leistungen	2013	2014	2015	2016	2017
nicht ausgewiesen					

zu nicht ausgewiesen:

zu 2016, 2017: Zur Ausnahme der Datenlieferung siehe Beschluss des Ausschusses für Arbeit und Wirtschaft vom 01.03.2011 (SB).

9. Beschäftigte

Bei den Daten für 2016 handelt es sich um Zahlen aus einem vorläufigen Jahresabschluss.

Anzahl	2013	2014	2015	2016	2017
Durchschnittliches Vollzeitäquivalent					
davon nicht differenziert [%]					

zu Durchschnittliches Vollzeitäquivalent:

zu 2016, 2017: Zur Ausnahme der Datenlieferung siehe Beschluss des Ausschusses für Arbeit und Wirtschaft vom 01.03.2011 (SB).

10. Bilanzdaten / Vermögensdaten

Bei den Daten für 2016 handelt es sich um Zahlen aus einem vorläufigen Jahresabschluss.

Nr.	Position in [Tsd. €]	2013	2014	2015	2016	2017
	AKTIVA					
3	Sonstiges					
4	Summe Aktiva					
	PASSIVA					
15	Sonstiges					
16	Summe Passiva					
	Bilanzkennzahlen					

zu 2016, 2017: Zur Ausnahme der Datenlieferung siehe Beschluss des Ausschusses für Arbeit und Wirtschaft vom 01.03.2011 (SB).

11. Daten der Erfolgsrechnung / Haushaltsdaten

Bei den Daten für 2016 handelt es sich um Zahlen aus einem vorläufigen Jahresabschluss.

Nr.	Position in [Tsd. €]	2013	2014	2015	2016	2017
2	Sonstige Erträge/Einnahmen					58
3	Summe Erträge/Einnahmen					58
8	Sonstiger Aufwand/Ausgaben				-1	
9	Summe Aufwand/Ausgaben				-1	
10	Betriebs-/Haushaltsergebnis				-1	58
12	Ergebnis der gewöhnlichen Geschäftstätigkeit				-1	58
15	Zwischenergebnis				-1	58
18	Jahresüberschuss/-fehlbetrag				-1	58
	Betriebskennzahlen					
19	Deckungsgrad [%]				0	

zu Jahresüberschuss/-fehlbetrag:

zu 2016, 2017: Zur Ausnahme der Datenlieferung siehe Beschluss des Ausschusses für Arbeit und Wirtschaft vom 01.03.2011 (SB).

zu Sonstige Erträge/Einnahmen:

zu 2017: Bei dieser Position handelt es sich um das wirtschaftliche Ergebnis.

zu Sonstiger Aufwand/Ausgaben:

zu 2016: Bei dieser Position handelt es sich um das wirtschaftliche Ergebnis.

12. Städtische Garantieverpflichtungen

keine

13. Finanzielle Zielvorgaben

keine

14. Finanzhilfedaten

Dieser Betrieb erhält von der Landeshauptstadt München keine Finanzhilfen.

15. Kreditaufnahmen

Bei den Daten für 2016 handelt es sich um Zahlen aus einem vorläufigen Jahresabschluss.

Nr.	Position in [Tsd. €]	2013	2014	2015	2016	2017
1	Kredit 1				600	
2	Kredit 2					700

1. Betrieb

Name Abens-Donau Netz Verwaltung GmbH		UA
Rechtsform (einschließlich Zusatz) GmbH		Fachreferat nicht vorhanden
Gemeinnützigkeit nein		Betreuungsreferat Referat für Arbeit und Wirtschaft

HRB 15625

2. Gesellschafter

Stamm- / Grundkapital:	25 [Tsd. €]	
Gesellschafter / Eigentümer	[Tsd. €]	%
Bayernwerk AG	13	50
2) Abens-Donau Energie GmbH (siehe auch dort)	13	50

zu 2: Erwerb 50% der Anteile von Bayernwerk AG in 04/2017

3. Vertreter und Organe

Siehe Punkt 5 und 6

4. Gegenstand und Aufgaben des Betriebes

Beteiligung als persönlich haftende Gesellschafterin an der Abens-Donau Netz GmbH & Co.KG mit Sitz in Mainburg.

5. Bezeichnung der Vertretung

Vertretung	Name	Aufgabe	Bezüge 2016 [Tsd. €]
Geschäftsführung	Jürgen Kestl		
	Bernd Göttlicher		

zur Vertretung Geschäftsführung:

Basierend auf Art. 94 Abs. 3 GO i. V. m. §§ 285 Nr. 9a, 286 Abs. 4 HGB wurde die Angabe der Bezüge von den Geschäftsführern verweigert.

6. Mitglieder der Beschlussorgane

Beschlussorgan	Name - Funktion
Gesellschafterversammlung	-
	-

zu Gesellschafterversammlung:
vgl. Pos Gesellschafter

7. Unterbeteiligungen

keine

8. Leistungsdaten

Leistungen	2013	2014	2015	2016	2017
nicht ausgewiesen					

zu nicht ausgewiesen:

zu 2016, 2017: Zur Ausnahme der Datenlieferung siehe Beschluss des Ausschusses für Arbeit und Wirtschaft vom 01.03.2011 (SB).

9. Beschäftigte

Anzahl	2013	2014	2015	2016	2017
Durchschnittliches Vollzeitäquivalent				0	0
davon nicht differenziert [%]					

zu Durchschnittliches Vollzeitäquivalent:

zu 2016, 2017: Die Gesellschaft beschäftigt keine Mitarbeiter.

10. Bilanzdaten / Vermögensdaten

Nr.	Position in [Tsd. €]	2013	2014	2015	2016	2017
	AKTIVA					
3	Sonstiges					
4	Summe Aktiva					
	PASSIVA					
15	Sonstiges					
16	Summe Passiva					
	Bilanzkennzahlen					

zu 2016, 2017: Zur Ausnahme der Datenlieferung siehe Beschluss des Ausschusses für Arbeit und Wirtschaft vom 01.03.2011 (SB).

11. Daten der Erfolgsrechnung / Haushaltsdaten

Nr.	Position in [Tsd. €]	2013	2014	2015	2016	2017
8	Sonstiger Aufwand/Ausgaben				-1	
9	Summe Aufwand/Ausgaben				-1	
10	Betriebs-/Haushaltsergebnis				-1	
12	Ergebnis der gewöhnlichen Geschäftstätigkeit				-1	
15	Zwischenergebnis				-1	
18	Jahresüberschuss/-fehlbetrag				-1	n. v.
	Betriebskennzahlen					
19	Deckungsgrad [%]				0	

zu Jahresüberschuss/-fehlbetrag:

zu 2016: Zur Ausnahme der Datenlieferung siehe Beschluss des Ausschusses für Arbeit und Wirtschaft vom 01.03.2011 (SB).

zu Sonstiger Aufwand/Ausgaben:

zu 2016: Bei dieser Position handelt es sich um den Jahresfehlbetrag.

12. Städtische Garantieverpflichtungen

keine

13. Finanzielle Zielvorgaben

keine

14. Finanzhilfedaten

Dieser Betrieb erhält von der Landeshauptstadt München keine Finanzhilfen.

15. Kreditaufnahmen

Nr.	Position in [Tsd. €]	2013	2014	2015	2016	2017
1	Kredit 1				0	0

1. Betrieb

Name Energienetze Bayern GmbH & Co. KG		UA
Rechtsform (einschließlich Zusatz) GmbH & Co. KG		Fachreferat nicht vorhanden
Gemeinnützigkeit nein		Betreuungsreferat Referat für Arbeit und Wirtschaft

2. Gesellschafter

Stamm- / Grundkapital:	35 [Tsd. €]	
Gesellschafter / Eigentümer	[Tsd. €]	Anteile %
1) Energie Südbayern GmbH (siehe auch dort)	35	100
2) Energienetze Bayern Management GmbH	0	0

zu 1: Kommanditist

zu 2: Komplementärin ohne Einlage

3. Vertreter und Organe

Siehe Punkt 5 und 6

4. Gegenstand und Aufgaben des Betriebes

Gegenstand und Aufgaben des Betriebes: Tätigkeit als Netzbetreiber, insbesondere Betrieb, Unterhaltung und Ausbau von Verteilungsanlagen für Elektrizität, Gas und Wasser; eingeschlossen ist die Wahrnehmung aller dazugehörigen Aufgaben und Dienstleistungen.

5. Bezeichnung der Vertretung

Vertretung	Name	Aufgabe	Bezüge 2016 [Tsd. €]
Geschäftsführung	Energienetze Bayern Management GmbH		

zur Vertretung Geschäftsführung:

Geschäftsführung und Vertretung durch persönlich haftende Gesellschafterin

6. Mitglieder der Beschlussorgane

Beschlussorgan	Name - Funktion
Gesellschafterversammlung	-
	-

zu Gesellschafterversammlung:

vgl. Pos. Gesellschafter

7. Unterbeteiligungen

keine

8. Leistungsdaten

Leistungen	2013	2014	2015	2016	2017
nicht ausgewiesen					

zu 2013, 2014: Zur Ausnahme der Datenlieferung siehe Beschluss des Ausschusses für Arbeit und Wirtschaft vom 01.03.2011 (SB).

9. Beschäftigte

Anzahl	2013	2014	2015	2016	2017
Durchschnittliches Vollzeitäquivalent					
davon nicht differenziert [%]					
davon schwerbehindert [%]					

zu Durchschnittliches Vollzeitäquivalent:

Zur Ausnahme der Datenlieferung siehe Beschluss des Ausschusses für Arbeit und Wirtschaft vom 01.03.2011 (SB).

10. Bilanzdaten / Vermögensdaten

Nr.	Position in [Tsd. €]	2013	2014	2015	2016	2017
	AKTIVA					
2	Umlaufvermögen					
3	Sonstiges					
4	Summe Aktiva					
	PASSIVA					
5	Eigenkapital					
6	Gezeichnetes Kapital					
9	Gewinn- und Verlustvortrag					
10	Ergebnis					
11	Rückstellungen					
12	Verbindlichkeiten					
13	Verbindlichkeiten gegenüber Gesellschaftern					
14	Andere Verbindlichkeiten					
15	Sonstiges					
16	Summe Passiva					
	Bilanzkennzahlen					
17	Eigenkapitalquote [%]					
18	Verschuldungsgrad [%]					
19	Eigenkapitalverzinsung [%]					
20	Eigenkapitalverzinsung vor Gewinnabführung / Zuschuss [%]					

Zur Ausnahme der Datenlieferung siehe Beschluss des Ausschusses für Arbeit und Wirtschaft vom 01.03.2011 (SB).

11. Daten der Erfolgsrechnung / Haushaltsdaten

Nr.	Position in [Tsd. €]	2013	2014	2015	2016	2017
1	Erlöse/Gebühren/Entgelte					
2	Sonstige Erträge/Einnahmen	4.218			29.822	23.539
3	Summe Erträge/Einnahmen	4.218			29.822	23.539
4	Sachaufwand/-ausgaben					
5	Personalaufwand/-ausgaben					
6	Abschreibungen					
8	Sonstiger Aufwand/Ausgaben		-5.929	-8.923		
9	Summe Aufwand/Ausgaben		-5.929	-8.923		
10	Betriebs-/Haushaltsergebnis	4.218	-5.929	-8.923	29.822	23.539
11	Finanzergebnis					
12	Ergebnis der gewöhnlichen Geschäftstätigkeit	4.218	-5.929	-8.923	29.822	23.539
14	Steuern					
15	Zwischenergebnis	4.218	-5.929	-8.923	29.822	23.539
16	Aufwendungen aus Gewinnabführung	-4.218	0	0	-29.822	-23.539
17	Zuschüsse der Eigentümer					
18	Jahresüberschuss/-fehlbetrag	0	-5.929	-8.923	0	0
	Betriebskennzahlen					
19	Deckungsgrad [%]		0	0		

zu Aufwendungen aus Gewinnabführung:
Ergebnisabführungsvertrag

zu Sonstige Erträge/Einnahmen:
Bei dieser Position handelt es sich um das wirtschaftliche Ergebnis.

zu Sonstiger Aufwand/Ausgaben:
Bei dieser Position handelt es sich um das wirtschaftliche Ergebnis.

12. Städtische Garantieverpflichtungen

keine

13. Finanzielle Zielvorgaben

keine

14. Finanzhilfedaten

Dieser Betrieb erhält von der Landeshauptstadt München keine Finanzhilfen.

15. Kreditaufnahmen

Nr.	Position in [Tsd. €]	2013	2014	2015	2016	2017
1	Kredit 1	0	0	0	0	0

1. Betrieb

Name Energienetze Bayern Management GmbH		UA
Rechtsform (einschließlich Zusatz) GmbH		Fachreferat nicht vorhanden
Gemeinnützigkeit nein		Betreuungsreferat Referat für Arbeit und Wirtschaft

2. Gesellschafter

Stamm- / Grundkapital:	25 [Tsd. €]	Anteile	
Gesellschafter / Eigentümer		[Tsd. €]	%
Energie Südbayern GmbH (siehe auch dort)		25	100

3. Vertreter und Organe

Siehe Punkt 5 und 6

4. Gegenstand und Aufgaben des Betriebes

Beteiligung als persönlich haftende Gesellschafterin an der Energienetze Bayern GmbH & Co. KG, München, deren Geschäftsführung und Vertretung.

5. Bezeichnung der Vertretung

Vertretung	Name	Aufgabe	Bezüge 2016 [Tsd. €]
Geschäftsführung	Anton Erb	Geschäftsführer	
	Michael Schneider	Geschäftsführer	

zur Vertretung Geschäftsführung:

Basierend auf Art. 94 Abs. 3 GO i.V.m. §§ 285 Nr.9a, 286 Abs. 4 HGB wurde die Angabe der Bezüge von den Geschäftsführern verweigert.

6. Mitglieder der Beschlussorgane

Beschlussorgan	Name - Funktion
Gesellschafterversammlung	-
	-

zu Gesellschafterversammlung:

vgl. Pos. Gesellschafter

7. Unterbeteiligungen

keine

8. Leistungsdaten

Leistungen	2013	2014	2015	2016	2017
nicht ausgewiesen					

zu nicht ausgewiesen:

zu 2015, 2016, 2017: Zur Ausnahme der Datenlieferung siehe Beschluss des Ausschusses für Arbeit und Wirtschaft vom 01.03.2011 (SB).

9. Beschäftigte

Anzahl	2013	2014	2015	2016	2017
Durchschnittliches Vollzeitäquivalent					
davon nicht differenziert [%]					

zu Durchschnittliches Vollzeitäquivalent:

zu 2015, 2016, 2017: Zur Ausnahme der Datenlieferung siehe Beschluss des Ausschusses für Arbeit und Wirtschaft vom 01.03.2011 (SB).

10. Bilanzdaten / Vermögensdaten

Nr.	Position in [Tsd. €]	2013	2014	2015	2016	2017
	AKTIVA					
3	Sonstiges					
4	Summe Aktiva					
	PASSIVA					
15	Sonstiges					
16	Summe Passiva					
	Bilanzkennzahlen					

zu 2015, 2016, 2017: Zur Ausnahme der Datenlieferung siehe Beschluss des Ausschusses für Arbeit und Wirtschaft vom 01.03.2011 (SB).

11. Daten der Erfolgsrechnung / Haushaltsdaten

Nr.	Position in [Tsd. €]	2013	2014	2015	2016	2017
2	Sonstige Erträge/Einnahmen				1	
3	Summe Erträge/Einnahmen				1	
8	Sonstiger Aufwand/Ausgaben			-7		-13
9	Summe Aufwand/Ausgaben			-7		-13
10	Betriebs-/Haushaltsergebnis			-7	1	-13
12	Ergebnis der gewöhnlichen Geschäftstätigkeit			-7	1	-13
15	Zwischenergebnis			-7	1	-13
18	Jahresüberschuss/-fehlbetrag			-7	1	-13
	Betriebskennzahlen					
19	Deckungsgrad [%]			0		0

zu Jahresüberschuss/-fehlbetrag:

zu 2015, 2016, 2017: Zur Ausnahme der Datenlieferung siehe Beschluss des Ausschusses für Arbeit und Wirtschaft vom 01.03.2011 (SB).

zu Sonstige Erträge/Einnahmen:

zu 2016: Bei dieser Position handelt es sich um das wirtschaftliche Ergebnis.

zu Sonstiger Aufwand/Ausgaben:

zu 2015, 2017: Bei dieser Position handelt es sich um das wirtschaftliche Ergebnis.

12. Städtische Garantieverpflichtungen

keine

13. Finanzielle Zielvorgaben

keine

14. Finanzhilfedaten

Dieser Betrieb erhält von der Landeshauptstadt München keine Finanzhilfen.

15. Kreditaufnahmen

Nr.	Position in [Tsd. €]	2013	2014	2015	2016	2017
1	Kredit 1			0	0	0

1. Betrieb

Name Energieversorgung Ergolding-Essenbach GmbH		UA
Rechtsform (einschließlich Zusatz) GmbH		Fachreferat nicht vorhanden
Gemeinnützigkeit nein		Betreuungsreferat Referat für Arbeit und Wirtschaft

2. Gesellschafter

Stamm- / Grundkapital:	3.100 [Tsd. €]	
Gesellschafter / Eigentümer	[Tsd. €]	%
Energie Südbayern GmbH (siehe auch dort)	1.209	39
Markt Ergolding	791	25,5
Markt Essenbach	791	25,5
Stadt Landshut	310	10

3. Vertreter und Organe

Siehe Punkt 5 und 6

4. Gegenstand und Aufgaben des Betriebes

Gegenstand des Unternehmens ist die Beschaffung und Verteilung von Energie im Sinne des Energiewirtschaftsgesetzes mit dem Schwerpunkt der Erdgasversorgung sowie die Durchführung und der Betrieb aller damit zusammenhängenden Geschäfte.

5. Bezeichnung der Vertretung

Vertretung	Name	Aufgabe	Bezüge 2016 [Tsd. €]
Geschäftsführung	Herbert Schramm	Geschäftsführer	

zu Herbert Schramm:

Basierend auf Art. 94 Abs. 3 GO i. V. m. §§ 285 Nr. 9a, 286 Abs. 4 HGB wurde die Angabe der Bezüge vom Geschäftsführer verweigert

6. Mitglieder der Beschlussorgane

Beschlussorgan	Name - Funktion
Gesellschafterversammlung	-
Aufsichtsrat	Dieter Neubauer - Vorsitzender
	Werner Bähre - stellv. Vorsitzender
	Andreas Strauß -
	Dr. Johannes Schraml -
	Armin Bardelle -
	Josef Loibl -
	Max Wimmer -
	Norbert Kindermann -
-	-

zu Gesellschafterversammlung:
vgl. Pos. Gesellschafter

7. Unterbeteiligungen

Beteiligung an	Kapitalanteil		Ergebnis [Tsd. €]
	[Tsd. €]	[%]	
Plattform Energie GmbH (siehe auch dort)	10	3,85	144

8. Leistungsdaten

Leistungen	2013	2014	2015	2016	2017
nicht ausgewiesen					

zu nicht ausgewiesen:
Zur Ausnahme der Datenlieferung siehe Beschluss des Ausschusses für Arbeit und Wirtschaft vom 01.03.2011 (SB).

9. Beschäftigte

Anzahl	2013	2014	2015	2016	2017
Durchschnittliches Vollzeitäquivalent					
davon nicht differenziert [%]					

zu Durchschnittliches Vollzeitäquivalent:
Zur Ausnahme der Datenlieferung siehe Beschluss des Ausschusses für Arbeit und Wirtschaft vom 01.03.2011 (SB).

10. Bilanzdaten / Vermögensdaten

Nr.	Position in [Tsd. €]	2013	2014	2015	2016	2017
	AKTIVA					
1	Anlagevermögen					
2	Umlaufvermögen					
3	Sonstiges					
4	Summe Aktiva					
	PASSIVA					
5	Eigenkapital					
6	Gezeichnetes Kapital					
7	Rücklagen					
9	Gewinn- und Verlustvortrag					
10	Ergebnis					
11	Rückstellungen					
12	Verbindlichkeiten					
13	Verbindlichkeiten gegenüber Gesellschaftern					
14	Andere Verbindlichkeiten					
15	Sonstiges					
16	Summe Passiva					
	Bilanzkennzahlen					
17	Eigenkapitalquote [%]					
18	Verschuldungsgrad [%]					
19	Eigenkapitalverzinsung [%]					
20	Eigenkapitalverzinsung vor Gewinnabführung / Zuschuss [%]					

Zur Ausnahme der Datenlieferung siehe Beschluss des Ausschusses für Arbeit und Wirtschaft vom 01.03.2011 (SB).

11. Daten der Erfolgsrechnung / Haushaltsdaten

Nr.	Position in [Tsd. €]	2013	2014	2015	2016	2017
1	Erlöse/Gebühren/Entgelte					
2	Sonstige Erträge/Einnahmen	621	401	558	662	468
3	Summe Erträge/Einnahmen	621	401	558	662	468
4	Sachaufwand/-ausgaben					
5	Personalaufwand/-ausgaben					
6	Abschreibungen					
8	Sonstiger Aufwand/Ausgaben					
9	Summe Aufwand/Ausgaben					
10	Betriebs-/Haushaltsergebnis	621	401	558	662	468
11	Finanzergebnis					
12	Ergebnis der gewöhnlichen Geschäftstätigkeit	621	401	558	662	468
14	Steuern					
15	Zwischenergebnis	621	401	558	662	468
18	Jahresüberschuss/-fehlbetrag	621	401	558	662	468
	Betriebskennzahlen					
19	Deckungsgrad [%]					

zu Jahresüberschuss/-fehlbetrag:

Zur Ausnahme der Datenlieferung siehe Beschluss des Ausschusses für Arbeit und Wirtschaft vom 01.03.2011 (SB).

zu Sonstige Erträge/Einnahmen:

Bei dieser Position handelt es sich um den Jahresüberschuss.

12. Städtische Garantieverpflichtungen

keine

13. Finanzielle Zielvorgaben

keine

14. Finanzhilfedaten

Dieser Betrieb erhält von der Landeshauptstadt München keine Finanzhilfen.

15. Kreditaufnahmen

Nr.	Position in [Tsd. €]	2013	2014	2015	2016	2017
1	Kredit 1	0	0	0	0	0

1. Betrieb

Name Energieversorgung Inn-Salzach GmbH		UA
Rechtsform (einschließlich Zusatz) GmbH	Fachreferat nicht vorhanden	
Gemeinnützigkeit nein	Betreuungsreferat Referat für Arbeit und Wirtschaft	

2. Gesellschafter

Stamm- / Grundkapital:	1.550 [Tsd. €]	
Gesellschafter / Eigentümer	[Tsd. €]	Anteile %
Energie Südbayern GmbH (siehe auch dort)	938	60,5
Stadtwerke Mühldorf a. Inn GmbH & Co. KG	481	31
Stadtwerke Trostberg GmbH & Co. KG	39	2,5
Stadt Altötting	31	2
Stadt Neuötting	31	2
Stadt Töging	16	1
Gemeinde Teising	8	0,5
Gemeinde Winhöring	8	0,5

3. Vertreter und Organe

Siehe Punkt 5 und 6

4. Gegenstand und Aufgaben des Betriebes

Gegenstand des Unternehmens ist die Beschaffung und Verteilung von Energie im Sinne des Energiewirtschaftsgesetzes mit dem Schwerpunkt auf Erdgasversorgung sowie die Durchführung und der Betrieb aller damit zusammenhängenden Geschäfte.

5. Bezeichnung der Vertretung

Vertretung	Name	Aufgabe	Bezüge 2016 [Tsd. €]
Geschäftsführung	Alfred Lehmann	Kaufmännischer Geschäftsführer	
	Anton Erb	Technischer Geschäftsführer	

zur Vertretung Geschäftsführung:

Basierend auf Art. 94 Abs. 3 GO i. V. m. §§ 285 Nr. 9a, 286 Abs. 4 HGB wurde die Angabe der Bezüge von den Geschäftsführern verweigert.

6. Mitglieder der Beschlussorgane

Beschlussorgan	Name - Funktion
Gesellschafterversammlung	-
Aufsichtsrat	Marianne Zollner - Vorsitzender
	Werner Bähre - Stellvertretender Vorsitzender
	Norbert Kindermann -
	Hans Daferner -
	Stefan Bratzdrum -
	Johann Hiebl -
	Herbert Hofauer -
	Christa Schmidbauer -
	Hans Liebl -
	Ilse Preisinger-Sontag -
	Dr. Tobias Windhorst -
	Peter Haugeneder -
	-

zu Gesellschafterversammlung:
vgl. Pos. Gesellschafter

7. Unterbeteiligungen

Beteiligung an	Kapitalanteil		Ergebnis [Tsd. €]
	[Tsd. €]	[%]	
EVIS-Netz Beteiligungs GmbH (siehe auch dort)	15	60,4	1
Kommunale Energienetze Inn-Salzach GmbH & Co. KG (siehe auch dort)	3.395	60,4	2.063
Plattform Energie GmbH (siehe auch dort)	10	3,85	144

8. Leistungsdaten

Leistungen	2013	2014	2015	2016	2017
nicht ausgewiesen					

zu nicht ausgewiesen:

Zur Ausnahme der Datenlieferung siehe Beschluss des Ausschusses für Arbeit und Wirtschaft vom 01.03.2011 (SB).

9. Beschäftigte

Anzahl	2013	2014	2015	2016	2017
Durchschnittliches Vollzeitäquivalent					
davon nicht differenziert [%]					

zu Durchschnittliches Vollzeitäquivalent:

Zur Ausnahme der Datenlieferung siehe Beschluss des Ausschusses für Arbeit und Wirtschaft vom 01.03.2011 (SB).

10. Bilanzdaten / Vermögensdaten

Nr.	Position in [Tsd. €]	2013	2014	2015	2016	2017
	AKTIVA					
1	Anlagevermögen					
2	Umlaufvermögen					
3	Sonstiges					
4	Summe Aktiva					
	PASSIVA					
5	Eigenkapital					
6	Gezeichnetes Kapital					
10	Ergebnis					
11	Rückstellungen					
12	Verbindlichkeiten					
13	Verbindlichkeiten gegenüber Gesellschaftern					
14	Andere Verbindlichkeiten					
15	Sonstiges					
16	Summe Passiva					
	Bilanzkennzahlen					
17	Eigenkapitalquote [%]					
18	Verschuldungsgrad [%]					
19	Eigenkapitalverzinsung [%]					
20	Eigenkapitalverzinsung vor Gewinnabführung / Zuschuss [%]					

Zur Ausnahme der Datenlieferung siehe Beschluss des Ausschusses für Arbeit und Wirtschaft vom 01.03.2011 (SB).

11. Daten der Erfolgsrechnung / Haushaltsdaten

Nr.	Position in [Tsd. €]	2013	2014	2015	2016	2017
1	Erlöse/Gebühren/Entgelte					
2	Sonstige Erträge/Einnahmen	2.264	1.688	1.724	1.926	1.872
3	Summe Erträge/Einnahmen	2.264	1.688	1.724	1.926	1.872
4	Sachaufwand/-ausgaben					
5	Personalaufwand/-ausgaben					
6	Abschreibungen					
8	Sonstiger Aufwand/Ausgaben					
9	Summe Aufwand/Ausgaben					
10	Betriebs-/Haushaltsergebnis	2.264	1.688	1.724	1.926	1.872
11	Finanzergebnis					
12	Ergebnis der gewöhnlichen Geschäftstätigkeit	2.264	1.688	1.724	1.926	1.872
14	Steuern					
15	Zwischenergebnis	2.264	1.688	1.724	1.926	1.872
16	Aufwendungen aus Gewinnabführung	-2.264	-1.688	-1.724	-1.926	-1.872
18	Jahresüberschuss/-fehlbetrag	0	0	0	0	0
	Betriebskennzahlen					
19	Deckungsgrad [%]					

zu Aufwendungen aus Gewinnabführung:
Ergebnisabführungsvertrag

zu Sonstige Erträge/Einnahmen:
Bei dieser Position handelt es sich um das wirtschaftliche Ergebnis; es besteht ein Gewinnabführungsvertrag.

12. Städtische Garantieverpflichtungen

keine

13. Finanzielle Zielvorgaben

keine

14. Finanzhilfedaten

Dieser Betrieb erhält von der Landeshauptstadt München keine Finanzhilfen.

15. Kreditaufnahmen

Nr.	Position in [Tsd. €]	2013	2014	2015	2016	2017
1	Kredit 1	0	0	0	0	0

1. Betrieb

Name EVIS-Netz Beteiligungs GmbH		UA
Rechtsform (einschließlich Zusatz) GmbH		Fachreferat nicht vorhanden
Gemeinnützigkeit nein		Betreuungsreferat Referat für Arbeit und Wirtschaft

2. Gesellschafter

Stamm- / Grundkapital:	25 [Tsd. €]	
Gesellschafter / Eigentümer	[Tsd. €]	%
Energieversorgung Inn-Salzach GmbH (siehe auch dort)	15	60,4
Stadtwerke Mühldorf GmbH & Co. KG	10	39,6

3. Vertreter und Organe

Siehe Punkt 5 und 6

4. Gegenstand und Aufgaben des Betriebes

Übernahme der persönlichen Haftung und der Geschäftsführung der Kommunale Energienetze Inn-Salzach GmbH & Co. KG

5. Bezeichnung der Vertretung

Vertretung	Name	Aufgabe	Bezüge 2016 [Tsd. €]
Geschäftsführung	Oliver Dichtl		
	Franz Wutz		

zur Vertretung Geschäftsführung:

Basierend auf Art. 94 Abs. 3 GO i. V. m. §§ 285 Nr. 9a, 286 Abs. 4 HGB wurde die Angabe der Bezüge von den Geschäftsführern verweigert.

6. Mitglieder der Beschlussorgane

Beschlussorgan	Name - Funktion
Gesellschafterversammlung	-
	-

zu Gesellschafterversammlung:
vgl. Position Gesellschafter

7. Unterbeteiligungen

keine

8. Leistungsdaten

Leistungen	2013	2014	2015	2016	2017
nicht ausgewiesen					

zu nicht ausgewiesen:

Zur Ausnahme der Datenlieferung siehe Beschluss des Ausschusses für Arbeit und Wirtschaft vom 01.03.2011 (SB).

9. Beschäftigte

Anzahl	2013	2014	2015	2016	2017
Durchschnittliches Vollzeitäquivalent					
davon nicht differenziert [%]					

zu Durchschnittliches Vollzeitäquivalent:

Zur Ausnahme der Datenlieferung siehe Beschluss des Ausschusses für Arbeit und Wirtschaft vom 01.03.2011 (SB).

10. Bilanzdaten / Vermögensdaten

Nr.	Position in [Tsd. €]	2013	2014	2015	2016	2017
	AKTIVA					
2	Umlaufvermögen					
3	Sonstiges					
4	Summe Aktiva					
	PASSIVA					
5	Eigenkapital					
6	Gezeichnetes Kapital					
9	Gewinn- und Verlustvortrag					
10	Ergebnis					
11	Rückstellungen					
12	Verbindlichkeiten					
13	Verbindlichkeiten gegenüber Gesellschaftern					
15	Sonstiges					
16	Summe Passiva					
	Bilanzkennzahlen					
17	Eigenkapitalquote [%]					
18	Verschuldungsgrad [%]					
19	Eigenkapitalverzinsung [%]					
20	Eigenkapitalverzinsung vor Gewinnabführung / Zuschuss [%]					

Zur Ausnahme der Datenlieferung siehe Beschluss des Ausschusses für Arbeit und Wirtschaft vom 01.03.2011 (SB).

11. Daten der Erfolgsrechnung / Haushaltsdaten

Nr.	Position in [Tsd. €]	2013	2014	2015	2016	2017
2	Sonstige Erträge/Einnahmen	1	1	1	1	1
3	Summe Erträge/Einnahmen	1	1	1	1	1
5	Personalaufwand/-ausgaben					
8	Sonstiger Aufwand/Ausgaben					
9	Summe Aufwand/Ausgaben					
10	Betriebs-/Haushaltsergebnis	1	1	1	1	1
11	Finanzergebnis					
12	Ergebnis der gewöhnlichen Geschäftstätigkeit	1	1	1	1	1
14	Steuern					
15	Zwischenergebnis	1	1	1	1	1
18	Jahresüberschuss/-fehlbetrag	1	1	1	1	1
	Betriebskennzahlen					
19	Deckungsgrad [%]					

zu Sonstige Erträge/Einnahmen:

Bei dieser Position handelt es sich um das wirtschaftliche Ergebnis.

12. Städtische Garantieverpflichtungen

keine

13. Finanzielle Zielvorgaben

keine

14. Finanzhilfedaten

Dieser Betrieb erhält von der Landeshauptstadt München keine Finanzhilfen.

15. Kreditaufnahmen

Nr.	Position in [Tsd. €]	2013	2014	2015	2016	2017
1	Kredit 1	0	0	0	0	0

1. Betrieb

Name Kommunale Energienetze Inn-Salzach GmbH & Co. KG		UA
Rechtsform (einschließlich Zusatz) GmbH & Co. KG		Fachreferat nicht vorhanden
Gemeinnützigkeit nein		Betreuungsreferat Referat für Arbeit und Wirtschaft

2. Gesellschafter

Stamm- / Grundkapital:	5.621 [Tsd. €]	
Gesellschafter / Eigentümer	[Tsd. €]	Anteile %
1) Energieversorgung Inn-Salzach GmbH (siehe auch dort)	3.395	60,4
2) Stadtwerke Mühldorf a. Inn GmbH & Co.KG	2.226	39,6
3) EVIS-Netz Beteiligungs GmbH (siehe auch dort)	0	0

zu 1: Kommanditist

zu 2: Kommanditist

zu 3: Komplementärin ohne Einlage

3. Vertreter und Organe

Siehe Punkt 5 und 6

4. Gegenstand und Aufgaben des Betriebes

Der Betrieb, die Wartung und der Ausbau von Versorgungsnetzen. Die Gesellschaft kann gleiche und branchenähnliche Unternehmungen erwerben, sich an solchen beteiligen, pachten und sämtliche einschlägigen Geschäfte betreiben, die geeignet sind, die Unternehmungen der Gesellschaft zu fördern.

5. Bezeichnung der Vertretung

Vertretung	Name	Aufgabe	Bezüge 2016 [Tsd. €]
Geschäftsführer	EVIS-Netz Beteiligungs GmbH		

zur Vertretung Geschäftsführer:

Geschäftsführung und Vertretung durch persönlich haftende Gesellschafterin

6. Mitglieder der Beschlussorgane

Beschlussorgan	Name - Funktion
Gesellschafterversammlung	-
Aufsichtsrat	Marianne Zollner - Vorsitzender
	Werner Bähre - Vorsitzende
	Anton Erb -
	Alfred Lehmann -
	-

zu Gesellschafterversammlung:
siehe Pos. Gesellschafter

7. Unterbeteiligungen

keine

8. Leistungsdaten

Leistungen	2013	2014	2015	2016	2017
nicht ausgewiesen					

zu nicht ausgewiesen:
Zur Ausnahme der Datenlieferung siehe Beschluss des Ausschusses für Arbeit und Wirtschaft vom 01.03.2011 (SB).

9. Beschäftigte

Anzahl	2013	2014	2015	2016	2017
Durchschnittliches Vollzeitäquivalent					
davon weiblich [%]					
davon männlich [%]					
davon nicht differenziert [%]					
davon schwerbehindert [%]					

zu Durchschnittliches Vollzeitäquivalent:
Zur Ausnahme der Datenlieferung siehe Beschluss des Ausschusses für Arbeit und Wirtschaft vom 01.03.2011 (SB).

10. Bilanzdaten / Vermögensdaten

Nr.	Position in [Tsd. €]	2013	2014	2015	2016	2017
	AKTIVA					
1	Anlagevermögen					
2	Umlaufvermögen					
3	Sonstiges					
4	Summe Aktiva					
	PASSIVA					
5	Eigenkapital					
6	Gezeichnetes Kapital					
7	Rücklagen					
10	Ergebnis					
11	Rückstellungen					
12	Verbindlichkeiten					
13	Verbindlichkeiten gegenüber Gesellschaftern					
14	Andere Verbindlichkeiten					
15	Sonstiges					
16	Summe Passiva					
	Bilanzkennzahlen					
17	Eigenkapitalquote [%]					
18	Verschuldungsgrad [%]					
19	Eigenkapitalverzinsung [%]					
20	Eigenkapitalverzinsung vor Gewinnabführung / Zuschuss [%]					

Zur Ausnahme der Datenlieferung siehe Beschluss des Ausschusses für Arbeit und Wirtschaft vom 01.03.2011 (SB).

11. Daten der Erfolgsrechnung / Haushaltsdaten

Nr.	Position in [Tsd. €]	2013	2014	2015	2016	2017
1	Erlöse/Gebühren/Entgelte					
2	Sonstige Erträge/Einnahmen	2.153	1.356	1.388	2.063	1.521
3	Summe Erträge/Einnahmen	2.153	1.356	1.388	2.063	1.521
4	Sachaufwand/-ausgaben					
5	Personalaufwand/-ausgaben					
6	Abschreibungen					
8	Sonstiger Aufwand/Ausgaben					
9	Summe Aufwand/Ausgaben					
10	Betriebs-/Haushaltsergebnis	2.153	1.356	1.388	2.063	1.521
11	Finanzergebnis					
12	Ergebnis der gewöhnlichen Geschäftstätigkeit	2.153	1.356	1.388	2.063	1.521
13	Außerordentliches Ergebnis					
14	Steuern					
15	Zwischenergebnis	2.153	1.356	1.388	2.063	1.521
18	Jahresüberschuss/-fehlbetrag	2.153	1.356	1.388	2.063	1.521
	Betriebskennzahlen					
19	Deckungsgrad [%]					

zu Jahresüberschuss/-fehlbetrag:

Zur Ausnahme der Datenlieferung siehe Beschluss des Ausschusses für Arbeit und Wirtschaft vom 01.03.2011 (SB).

zu Sonstige Erträge/Einnahmen:

Bei dieser Position handelt es sich um das wirtschaftliche Ergebnis.

12. Städtische Garantieverpflichtungen

keine

13. Finanzielle Zielvorgaben

keine

14. Finanzhilfedaten

Dieser Betrieb erhält von der Landeshauptstadt München keine Finanzhilfen.

15. Kreditaufnahmen

Nr.	Position in [Tsd. €]	2013	2014	2015	2016	2017
1	Kredit 1	0	0	0	0	400

1. Betrieb

Name Erdgasversorgung Erding GmbH & Co. KG		UA
Rechtsform (einschließlich Zusatz) GmbH & Co. KG		Fachreferat nicht vorhanden
Gemeinnützigkeit nein		Betreuungsreferat Referat für Arbeit und Wirtschaft

2. Gesellschafter

Stamm- / Grundkapital:	2.046 [Tsd. €]	
Gesellschafter / Eigentümer	[Tsd. €]	Anteile %
Energie Südbayern GmbH (siehe auch dort)	1.023	50
Stadtwerke Erding GmbH	1.023	50
Erdgasversorgung Erding Verwaltungsgesellschaft mbH (siehe auch dort)	0	0

3. Vertreter und Organe

Siehe Punkt 5 und 6

4. Gegenstand und Aufgaben des Betriebes

Die Erdgasversorgung Erding GmbH & Co. KG versorgt die Bevölkerung und die Industrie der Stadt Erding und die Gemeinden Fraunberg, Moosinning, Langenpreising und Markt Wartenberg mit Erdgas.

5. Bezeichnung der Vertretung

Vertretung	Name	Aufgabe	Bezüge 2016 [Tsd. €]
Geschäftsführung	Erdgasversorgung Erding Verwaltungsgesellschaft mbH	Vertretung und Geschäftsführung	

zur Vertretung Geschäftsführung:

Geschäftsführung und Vertretung durch persönlich haftende Gesellschafterin

6. Mitglieder der Beschlussorgane

Beschlussorgan	Name - Funktion
Gesellschafterversammlung	-
Aufsichtsrat	Max Gotz - Vorsitzender Werner Bähre - stv. Vorsitzender Norbert Kindermann - Jakob Mittermeier - Johann Fehlberger - -

zu Gesellschafterversammlung:

vgl. Pos. Gesellschafter

7. Unterbeteiligungen

Beteiligung an	Kapitalanteil		Ergebnis [Tsd. €]
	[Tsd. €]	[%]	
Plattform Energie GmbH (siehe auch dort)	10	3,85	144
Thüga Erneuerbare Energien GmbH & Co.KG	2.000	1,04	6.571

zu Thüga Erneuerbare Energien GmbH & Co.KG:

zum Kapitalanteil:

Der prozentuale Anteil hat sich reduziert, da die Erdgasversorgung Erding GmbH & Co. KG sich nicht an der Kapitalerhöhung im Okt. 2016 beteiligt hat.

8. Leistungsdaten

Leistungen	2013	2014	2015	2016	2017
nicht ausgewiesen					

zu nicht ausgewiesen:

Zur Ausnahme der Datenlieferung siehe Beschluss des Ausschusses für Arbeit und Wirtschaft vom 01.03.2011 (SB).

9. Beschäftigte

Anzahl	2013	2014	2015	2016	2017
Durchschnittliches Vollzeitäquivalent					
davon nicht differenziert [%]					

zu Durchschnittliches Vollzeitäquivalent:

Zur Ausnahme der Datenlieferung siehe Beschluss des Ausschusses für Arbeit und Wirtschaft vom 01.03.2011 (SB).

10. Bilanzdaten / Vermögensdaten

Nr.	Position in [Tsd. €]	2013	2014	2015	2016	2017
	AKTIVA					
1	Anlagevermögen					
2	Umlaufvermögen					
3	Sonstiges					
4	Summe Aktiva					
	PASSIVA					
5	Eigenkapital					
6	Gezeichnetes Kapital					
7	Rücklagen					
8	Sonstige EK-Posten					
10	Ergebnis					
11	Rückstellungen					
12	Verbindlichkeiten					
13	Verbindlichkeiten gegenüber Gesellschaftern					
14	Andere Verbindlichkeiten					
15	Sonstiges					
16	Summe Passiva					
	Bilanzkennzahlen					
17	Eigenkapitalquote [%]					
18	Verschuldungsgrad [%]					
19	Eigenkapitalverzinsung [%]					
20	Eigenkapitalverzinsung vor Gewinnabführung / Zuschuss [%]					

Zur Ausnahme der Datenlieferung siehe Beschluss des Ausschusses für Arbeit und Wirtschaft vom 01.03.2011 (SB).

11. Daten der Erfolgsrechnung / Haushaltsdaten

Nr.	Position in [Tsd. €]	2013	2014	2015	2016	2017
1	Erlöse/Gebühren/Entgelte					
2	Sonstige Erträge/Einnahmen	3.321	3.259	2.546	2.283	1.904
3	Summe Erträge/Einnahmen	3.321	3.259	2.546	2.283	1.904
4	Sachaufwand/-ausgaben					
5	Personalaufwand/-ausgaben					
6	Abschreibungen					
8	Sonstiger Aufwand/Ausgaben					
9	Summe Aufwand/Ausgaben					
10	Betriebs-/Haushaltsergebnis	3.321	3.259	2.546	2.283	1.904
11	Finanzergebnis					
12	Ergebnis der gewöhnlichen Geschäftstätigkeit	3.321	3.259	2.546	2.283	1.904
14	Steuern					
15	Zwischenergebnis	3.321	3.259	2.546	2.283	1.904
18	Jahresüberschuss/-fehlbetrag	3.321	3.259	2.546	2.283	1.904
	Betriebskennzahlen					
19	Deckungsgrad [%]					

zu Jahresüberschuss/-fehlbetrag:

Zur Ausnahme der Datenlieferung siehe Beschluss des Ausschusses für Arbeit und Wirtschaft vom 01.03.2011 (SB).

zu Sonstige Erträge/Einnahmen:

Bei dieser Position handelt es sich um das wirtschaftliche Ergebnis.

12. Städtische Garantieverpflichtungen

keine

13. Finanzielle Zielvorgaben

keine

14. Finanzhilfedaten

Dieser Betrieb erhält von der Landeshauptstadt München keine Finanzhilfen.

15. Kreditaufnahmen

Nr.	Position in [Tsd. €]	2013	2014	2015	2016	2017
1	Kredit 1	3.815	0	0	0	0

1. Betrieb

Name Erdgasversorgung Erding Verwaltungsgesellschaft mbH		UA
Rechtsform (einschließlich Zusatz) GmbH		Fachreferat nicht vorhanden
Gemeinnützigkeit nein		Betreuungsreferat Referat für Arbeit und Wirtschaft

2. Gesellschafter

Stamm- / Grundkapital:	25 [Tsd. €]	
Gesellschafter / Eigentümer	[Tsd. €]	%
Energie Südbayern GmbH (siehe auch dort)	13	50
Stadtwerke Erding GmbH	13	50

3. Vertreter und Organe

Siehe Punkt 5 und 6

4. Gegenstand und Aufgaben des Betriebes

Verwaltung und Geschäftsführung der Erdgasversorgung Erding GmbH & Co. KG mit der Maßgabe, dass das Unternehmen Komplementärin der Kommanditgesellschaft ist.

5. Bezeichnung der Vertretung

Vertretung	Name	Aufgabe	Bezüge 2016 [Tsd. €]
Geschäftsführung	Reinhold Kunz	Geschäftsführer	
	Christopher Ruthner	Geschäftsführer	

zur Vertretung Geschäftsführung:

Basierend auf Art. 94 Abs. 3 GO i. V. m. §§ 285 Nr. 9a, 286 Abs. 4 HGB wurde die Angabe der Bezüge von den Geschäftsführern verweigert.

6. Mitglieder der Beschlussorgane

Beschlussorgan	Name - Funktion
Gesellschafterversammlung	-
Aufsichtsrat	Max Gotz - Vorsitzender
	Werner Bähre - stv. Vorsitzender
	Norbert Kindermann -
	Jakob Mittermeier -
	Johann Fehlberger -
	-

zu Gesellschafterversammlung:

vgl. Pos. Gesellschafter

7. Unterbeteiligungen

keine

8. Leistungsdaten

Leistungen	2013	2014	2015	2016	2017
nicht ausgewiesen					

zu nicht ausgewiesen:

Zur Ausnahme der Datenlieferung siehe Beschluss des Ausschusses für Arbeit und Wirtschaft vom 01.03.2011 (SB).

9. Beschäftigte

Anzahl	2013	2014	2015	2016	2017
Durchschnittliches Vollzeitäquivalent					
davon nicht differenziert [%]					

zu Durchschnittliches Vollzeitäquivalent:

Zur Ausnahme der Datenlieferung siehe Beschluss des Ausschusses für Arbeit und Wirtschaft vom 01.03.2011 (SB).

10. Bilanzdaten / Vermögensdaten

Nr.	Position in [Tsd. €]	2013	2014	2015	2016	2017
	AKTIVA					
1	Anlagevermögen					
2	Umlaufvermögen					
3	Sonstiges					
4	Summe Aktiva					
	PASSIVA					
5	Eigenkapital					
6	Gezeichnetes Kapital					
9	Gewinn- und Verlustvortrag					
10	Ergebnis					
11	Rückstellungen					
12	Verbindlichkeiten					
13	Verbindlichkeiten gegenüber Gesellschaftern					
14	Andere Verbindlichkeiten					
15	Sonstiges					
16	Summe Passiva					
	Bilanzkennzahlen					
17	Eigenkapitalquote [%]					
18	Verschuldungsgrad [%]					
19	Eigenkapitalverzinsung [%]					
20	Eigenkapitalverzinsung vor Gewinnabführung / Zuschuss [%]					

Zur Ausnahme der Datenlieferung siehe Beschluss des Ausschusses für Arbeit und Wirtschaft vom 01.03.2011 (SB).

11. Daten der Erfolgsrechnung / Haushaltsdaten

Nr.	Position in [Tsd. €]	2013	2014	2015	2016	2017
1	Erlöse/Gebühren/Entgelte					
2	Sonstige Erträge/Einnahmen	1	1	1	1	
3	Summe Erträge/Einnahmen	1	1	1	1	
5	Personalaufwand/-ausgaben					
8	Sonstiger Aufwand/Ausgaben					
9	Summe Aufwand/Ausgaben					
10	Betriebs-/Haushaltsergebnis	1	1	1	1	
11	Finanzergebnis					
12	Ergebnis der gewöhnlichen Geschäftstätigkeit	1	1	1	1	
14	Steuern					
15	Zwischenergebnis	1	1	1	1	
18	Jahresüberschuss/-fehlbetrag	1	1	1	1	n. v.
	Betriebskennzahlen					
19	Deckungsgrad [%]					

zu Jahresüberschuss/-fehlbetrag:

Zur Ausnahme der Datenlieferung siehe Beschluss des Ausschusses für Arbeit und Wirtschaft vom 01.03.2011 (SB).

zu Sonstige Erträge/Einnahmen:

Bei dieser Position handelt es sich um das wirtschaftliche Ergebnis.

12. Städtische Garantieverpflichtungen

keine

13. Finanzielle Zielvorgaben

keine

14. Finanzhilfedaten

Dieser Betrieb erhält von der Landeshauptstadt München keine Finanzhilfen.

15. Kreditaufnahmen

Nr.	Position in [Tsd. €]	2013	2014	2015	2016	2017
1	Kredit 1	0	0	0	0	0

1. Betrieb

Name ESB Beteiligungsgesellschaft mbH		UA
Rechtsform (einschließlich Zusatz) GmbH		Fachreferat nicht vorhanden
Gemeinnützigkeit nein		Betreuungsreferat Referat für Arbeit und Wirtschaft

2. Gesellschafter

Stamm- / Grundkapital:	25 [Tsd. €]	Anteile	
Gesellschafter / Eigentümer		[Tsd. €]	%
Energie Südbayern GmbH (siehe auch dort)		25	100

3. Vertreter und Organe

Siehe Punkt 5 und 6

4. Gegenstand und Aufgaben des Betriebes

Beteiligung an der Kom9 GmbH & Co. KG, einer Kommanditgesellschaft, deren Unternehmensgegenstand der Erwerb, das unmittelbare oder mittelbare Halten und Verwaltung von Anteilen an einer oder mehreren Gesellschaften ist, die ihrerseits mittelbar oder unmittelbar Aktien oder Geschäftsanteile an der im Handelsregister des Amtsgerichtes München unter der HRB 5988 eingetragenen Thüga AG mit Sitz in München oder deren Rechtsnachfolger halten.

5. Bezeichnung der Vertretung

Vertretung	Name	Aufgabe	Bezüge 2016 [Tsd. €]
Geschäftsführung	Norbert Kindermann	Geschäftsführer	

zu Norbert Kindermann:

Basierend auf Art. 94 Abs. 3 GO i.V.m. §§285 Nr. 9a, 286 Abs. 4 HGB wurde die Angabe der Bezüge vom Geschäftsführer verweigert

6. Mitglieder der Beschlussorgane

Beschlussorgan	Name - Funktion
Gesellschafterversammlung	-
	-

zu Gesellschafterversammlung:

vgl. Pos. Gesellschafter

7. Unterbeteiligungen

Beteiligung an	Kapitalanteil		Ergebnis [Tsd. €]
	[Tsd. €]	[%]	
KOM9 GmbH & Co. KG, Freiburg i. Breisgau	55.915	6,39	89.506

zu KOM9 GmbH & Co. KG, Freiburg i. Breisgau:
zum Vorjahresergebnis:
lt Wirtschaftsplan, Jahresabschluss 2016 liegt noch nicht vor

8. Leistungsdaten

Leistungen	2013	2014	2015	2016	2017
nicht ausgewiesen					

zu nicht ausgewiesen:
Zur Ausnahme der Datenlieferung siehe Beschluss des Ausschusses für Arbeit und Wirtschaft vom 01.03.2011 (SB).

9. Beschäftigte

Anzahl	2013	2014	2015	2016	2017
Durchschnittliches Vollzeitäquivalent					
davon nicht differenziert [%]					
davon schwerbehindert [%]					

zu Durchschnittliches Vollzeitäquivalent:
Zur Ausnahme der Datenlieferung siehe Beschluss des Ausschusses für Arbeit und Wirtschaft vom 01.03.2011 (SB).

10. Bilanzdaten / Vermögensdaten

Nr.	Position in [Tsd. €]	2013	2014	2015	2016	2017
	AKTIVA					
1	Anlagevermögen					
2	Umlaufvermögen					
3	Sonstiges					
4	Summe Aktiva					
	PASSIVA					
5	Eigenkapital					
6	Gezeichnetes Kapital					
7	Rücklagen					
11	Rückstellungen					
12	Verbindlichkeiten					
13	Verbindlichkeiten gegenüber Gesellschaftern					
15	Sonstiges					
16	Summe Passiva					
	Bilanzkennzahlen					
17	Eigenkapitalquote [%]					
18	Verschuldungsgrad [%]					
19	Eigenkapitalverzinsung [%]					
20	Eigenkapitalverzinsung vor Gewinnabführung / Zuschuss [%]					

Zur Ausnahme der Datenlieferung siehe Beschluss des Ausschusses für Arbeit und Wirtschaft vom 01.03.2011 (SB).

11. Daten der Erfolgsrechnung / Haushaltsdaten

Nr.	Position in [Tsd. €]	2013	2014	2015	2016	2017
2	Sonstige Erträge/Einnahmen	5.538	5.702	5.962	6.200	5.643
3	Summe Erträge/Einnahmen	5.538	5.702	5.962	6.200	5.643
8	Sonstiger Aufwand/Ausgaben					
9	Summe Aufwand/Ausgaben					
10	Betriebs-/Haushaltsergebnis	5.538	5.702	5.962	6.200	5.643
11	Finanzergebnis					
12	Ergebnis der gewöhnlichen Geschäftstätigkeit	5.538	5.702	5.962	6.200	5.643
14	Steuern					
15	Zwischenergebnis	5.538	5.702	5.962	6.200	5.643
16	Aufwendungen aus Gewinnabführung	-5.538	-5.702	-5.962	-6.200	-5.643
18	Jahresüberschuss/-fehlbetrag	0	0	0	0	0
	Betriebskennzahlen					
19	Deckungsgrad [%]					

zu Aufwendungen aus Gewinnabführung:
Ergebnisabführungsvertrag

zu Jahresüberschuss/-fehlbetrag:

Zur Ausnahme der Datenlieferung siehe Beschluss des Ausschusses für Arbeit und Wirtschaft vom 01.03.2011 (SB).

zu Sonstige Erträge/Einnahmen:

Bei dieser Position handelt es sich um das wirtschaftliche Ergebnis.

12. Städtische Garantieverpflichtungen

keine

13. Finanzielle Zielvorgaben

keine

14. Finanzhilfedaten

Dieser Betrieb erhält von der Landeshauptstadt München keine Finanzhilfen.

15. Kreditaufnahmen

Nr.	Position in [Tsd. €]	2013	2014	2015	2016	2017
1	Kredit 1	0	0	0	0	0

1. Betrieb

Name ESB Erneuerbare Energien GmbH		UA
Rechtsform (einschließlich Zusatz) GmbH		Fachreferat nicht vorhanden
Gemeinnützigkeit nein		Betreuungsreferat Referat für Arbeit und Wirtschaft

2. Gesellschafter

Stamm- / Grundkapital:	25 [Tsd. €]	Anteile	
Gesellschafter / Eigentümer		[Tsd. €]	%
Energie Südbayern GmbH (siehe auch dort)		25	100

3. Vertreter und Organe

Siehe Punkt 5 und 6

4. Gegenstand und Aufgaben des Betriebes

Gegenstand des Betriebes ist die Verwaltung eigenen Vermögens.

5. Bezeichnung der Vertretung

Vertretung	Name	Aufgabe	Bezüge 2016 [Tsd. €]
Geschäftsführung	Dr. Lars Gerke		
	Andrè Schwihel		

zur Vertretung Geschäftsführung:

Basierend auf Art. 94 Abs. 3 GO i. V. m. §§ 285 Nr. 9a, 286 Abs. 4 HGB wurde die Angabe der Bezüge von den Geschäftsführern verweigert.

6. Mitglieder der Beschlussorgane

Beschlussorgan	Name - Funktion
Gesellschafterversammlung	-
	-

zu Gesellschafterversammlung:

vgl. Pos. Gesellschafter

7. Unterbeteiligungen

Beteiligung an	Kapitalanteil		Ergebnis [Tsd. €]
	[Tsd. €]	[%]	
KomEE GmbH & Co. KG, München (siehe auch dort)	20	100	191
KomEE Verwaltungsgesellschaft mbH, München (siehe auch dort)	25	100	0

zu KomEE Verwaltungsgesellschaft mbH, München:
zum Vorjahresergebnis:
481,60 €, Rundung auf Tsd. €

8. Leistungsdaten

Leistungen	2013	2014	2015	2016	2017
nicht ausgewiesen					

zu nicht ausgewiesen:

Zur Ausnahme der Datenlieferung siehe Beschluss des Ausschusses für Arbeit und Wirtschaft vom 01.03.2011 (SB).

9. Beschäftigte

Anzahl	2013	2014	2015	2016	2017
Durchschnittliches Vollzeitäquivalent					
davon nicht differenziert [%]					

zu Durchschnittliches Vollzeitäquivalent:

Zur Ausnahme der Datenlieferung siehe Beschluss des Ausschusses für Arbeit und Wirtschaft vom 01.03.2011 (SB).

10. Bilanzdaten / Vermögensdaten

Nr.	Position in [Tsd. €]	2013	2014	2015	2016	2017
	AKTIVA					
1	Anlagevermögen					
2	Umlaufvermögen					
3	Sonstiges					
4	Summe Aktiva					
	PASSIVA					
5	Eigenkapital					
6	Gezeichnetes Kapital					
15	Sonstiges					
16	Summe Passiva					
	Bilanzkennzahlen					

Zur Ausnahme der Datenlieferung siehe Beschluss des Ausschusses für Arbeit und Wirtschaft vom 01.03.2011 (SB).

11. Daten der Erfolgsrechnung / Haushaltsdaten

Nr.	Position in [Tsd. €]	2013	2014	2015	2016	2017
2	Sonstige Erträge/Einnahmen		72	46	175	85
3	Summe Erträge/Einnahmen		72	46	175	85
8	Sonstiger Aufwand/Ausgaben	-18				
9	Summe Aufwand/Ausgaben	-18				
10	Betriebs-/Haushaltsergebnis	-18	72	46	175	85
12	Ergebnis der gewöhnlichen Geschäftstätigkeit	-18	72	46	175	85
15	Zwischenergebnis	-18	72	46	175	85
16	Aufwendungen aus Gewinnabführung	0	-72	-46	-175	-85
18	Jahresüberschuss/-fehlbetrag	-18	0	0	0	0
	Betriebskennzahlen					
19	Deckungsgrad [%]	0				

zu Aufwendungen aus Gewinnabführung:
Ergebnisabführungsvertrag

zu Jahresüberschuss/-fehlbetrag:
Zur Ausnahme der Datenlieferung siehe Beschluss des Ausschusses für Arbeit und Wirtschaft vom 01.03.2011 (SB).

zu Sonstige Erträge/Einnahmen:
zu 2014 bis 2017: Bei dieser Position handelt es sich um das wirtschaftliche Ergebnis.

zu Sonstiger Aufwand/Ausgaben:
zu 2013: Bei dieser Position handelt es sich um das wirtschaftliche Ergebnis.

12. Städtische Garantieverpflichtungen

keine

13. Finanzielle Zielvorgaben

keine

14. Finanzhilfedaten

Dieser Betrieb erhält von der Landeshauptstadt München keine Finanzhilfen.

15. Kreditaufnahmen

Nr.	Position in [Tsd. €]	2013	2014	2015	2016	2017
1	Kredit 1	0	0	0	0	0

1. Betrieb

Name KomEE GmbH & Co. KG	UA
Rechtsform (einschließlich Zusatz) GmbH & Co. KG	Fachreferat nicht vorhanden
Gemeinnützigkeit nein	Betreuungsreferat Referat für Arbeit und Wirtschaft

2. Gesellschafter

Stamm- / Grundkapital:	20 [Tsd. €]	
Gesellschafter / Eigentümer	[Tsd. €]	%
1) KomEE Verwaltungs GmbH (siehe auch dort)	0	0
2) ESB Erneuerbare Energien GmbH (siehe auch dort)	20	100

zu 1: Komplementärin ohne Einlage

zu 2: Kommanditist

3. Vertreter und Organe

Siehe Punkt 5 und 6

4. Gegenstand und Aufgaben des Betriebes

Durchführung von Projekten zur Energiegewinnung vor allem aus regenerativen Energiequellen, sowie die Beteiligung an anderen Unternehmen oder Projektgesellschaften mit gleichem oder ähnlichem Unternehmensgegenstand.

5. Bezeichnung der Vertretung

Vertretung	Name	Aufgabe	Bezüge 2016 [Tsd. €]
Geschäftsführung	KomEE Verwaltungs GmbH		

zur Vertretung Geschäftsführung:

Geschäftsführung und Vertretung durch die persönlich haftende Gesellschafterin

6. Mitglieder der Beschlussorgane

Beschlussorgan	Name - Funktion
Gesellschafterversammlung	-
Aufsichtsrat	Werner Bähre - Vorsitzender Norbert Kindermann - stv. Vorsitzender -

zu Gesellschafterversammlung:

vgl. Pos. Gesellschafter

7. Unterbeteiligungen

Beteiligung an	Kapitalanteil		Ergebnis [Tsd. €]
	[Tsd. €]	[%]	
Thüga Erneuerbare Energien GmbH & Co. KG	5.000	2,61	6.571

zu Thüga Erneuerbare Energien GmbH & Co. KG:

zum Kapitalanteil:

Der prozentuale Anteil hat sich reduziert, da die KomEE GmbH & Co. KG sich nicht an der Kapitalerhöhung im Okt. 2016 beteiligt hat.

8. Leistungsdaten

Leistungen	2013	2014	2015	2016	2017
nicht ausgewiesen					

zu nicht ausgewiesen:

Zur Ausnahme der Datenlieferung siehe Beschluss des Ausschusses für Arbeit und Wirtschaft vom 01.03.2011 (SB).

9. Beschäftigte

Anzahl	2013	2014	2015	2016	2017
Durchschnittliches Vollzeitäquivalent					
davon nicht differenziert [%]					

zu Durchschnittliches Vollzeitäquivalent:

Zur Ausnahme der Datenlieferung siehe Beschluss des Ausschusses für Arbeit und Wirtschaft vom 01.03.2011 (SB).

10. Bilanzdaten / Vermögensdaten

Nr.	Position in [Tsd. €]	2013	2014	2015	2016	2017
	AKTIVA					
2	Umlaufvermögen					
3	Sonstiges					
4	Summe Aktiva					
	PASSIVA					
5	Eigenkapital					
6	Gezeichnetes Kapital					
12	Verbindlichkeiten					
14	Andere Verbindlichkeiten					
15	Sonstiges					
16	Summe Passiva					
	Bilanzkennzahlen					

Zur Ausnahme der Datenlieferung siehe Beschluss des Ausschusses für Arbeit und Wirtschaft vom 01.03.2011 (SB).

11. Daten der Erfolgsrechnung / Haushaltsdaten

Nr.	Position in [Tsd. €]	2013	2014	2015	2016	2017
2	Sonstige Erträge/Einnahmen		88	104	191	153
3	Summe Erträge/Einnahmen		88	104	191	153
8	Sonstiger Aufwand/Ausgaben	-2				
9	Summe Aufwand/Ausgaben	-2				
10	Betriebs-/Haushaltsergebnis	-2	88	104	191	153
12	Ergebnis der gewöhnlichen Geschäftstätigkeit	-2	88	104	191	153
15	Zwischenergebnis	-2	88	104	191	153
18	Jahresüberschuss/-fehlbetrag	-2	88	104	191	153
	Betriebskennzahlen					
19	Deckungsgrad [%]	0				

zu Jahresüberschuss/-fehlbetrag:

Zur Ausnahme der Datenlieferung siehe Beschluss des Ausschusses für Arbeit und Wirtschaft vom 01.03.2011 (SB).

zu Sonstige Erträge/Einnahmen:

zu 2014 bis 2017: Bei dieser Position handelt es sich um das Jahresergebnis.

zu Sonstiger Aufwand/Ausgaben:

zu 2013: Jahresfehlbetrag

12. Städtische Garantieverpflichtungen

keine

13. Finanzielle Zielvorgaben

keine

14. Finanzhilfedaten

Dieser Betrieb erhält von der Landeshauptstadt München keine Finanzhilfen.

15. Kreditaufnahmen

Nr.	Position in [Tsd. €]	2013	2014	2015	2016	2017
1	Kredit 1	0	0	0	0	0

1. Betrieb

Name KomEE Verwaltungs GmbH		UA
Rechtsform (einschließlich Zusatz) GmbH		Fachreferat Referat für Arbeit und Wirtschaft
Gemeinnützigkeit nein		Betreuungsreferat nicht vorhanden

2. Gesellschafter

Stamm- / Grundkapital:	25 [Tsd. €]	Anteile	
Gesellschafter / Eigentümer		[Tsd. €]	%
ESB Erneuerbare Energien GmbH (siehe auch dort)		25	100

3. Vertreter und Organe

Siehe Punkt 5 und 6

4. Gegenstand und Aufgaben des Betriebes

Gegenstand der Gesellschaft ist die Verwaltung eigenen Vermögens in Form einer Beteiligung an der KomEE GmbH & Co. KG, München.

5. Bezeichnung der Vertretung

Vertretung	Name	Aufgabe	Bezüge 2016 [Tsd. €]
Geschäftsführung	Dr. Lars Gerke		
	André Schwihel		

zur Vertretung Geschäftsführung:

Basierend auf Art. 94 Abs. 3 GO i. V. m. §§ 285 Nr. 9a, 286 Abs. 4 HGB wurde die Angabe der Bezüge von den Geschäftsführern verweigert.

6. Mitglieder der Beschlussorgane

Beschlussorgan	Name - Funktion
Gesellschafterversammlung	-
	-

zu Gesellschafterversammlung:

vgl. Pos. Gesellschafter

7. Unterbeteiligungen

keine

8. Leistungsdaten

Leistungen	2013	2014	2015	2016	2017
nicht ausgewiesen					

zu nicht ausgewiesen:

Zur Ausnahme der Datenlieferung siehe Beschluss des Ausschusses für Arbeit und Wirtschaft vom 01.03.2011 (SB).

9. Beschäftigte

Anzahl	2013	2014	2015	2016	2017
Durchschnittliches Vollzeitäquivalent					
davon nicht differenziert [%]					

zu Durchschnittliches Vollzeitäquivalent:

Zur Ausnahme der Datenlieferung siehe Beschluss des Ausschusses für Arbeit und Wirtschaft vom 01.03.2011 (SB).

10. Bilanzdaten / Vermögensdaten

Nr.	Position in [Tsd. €]	2013	2014	2015	2016	2017
	AKTIVA					
2	Umlaufvermögen					
3	Sonstiges					
4	Summe Aktiva					
	PASSIVA					
15	Sonstiges					
16	Summe Passiva					
	Bilanzkennzahlen					

Zur Ausnahme der Datenlieferung siehe Beschluss des Ausschusses für Arbeit und Wirtschaft vom 01.03.2011 (SB).

11. Daten der Erfolgsrechnung / Haushaltsdaten

Nr.	Position in [Tsd. €]	2013	2014	2015	2016	2017
2	Sonstige Erträge/Einnahmen			0	0	
3	Summe Erträge/Einnahmen			0	0	
8	Sonstiger Aufwand/Ausgaben	0	0			
9	Summe Aufwand/Ausgaben	0	0			
10	Betriebs-/Haushaltsergebnis	0	0	0	0	
12	Ergebnis der gewöhnlichen Geschäftstätigkeit	0	0	0	0	
15	Zwischenergebnis	0	0	0	0	
18	Jahresüberschuss/-fehlbetrag	0	0	0	0	n. v.
	Betriebskennzahlen					
19	Deckungsgrad [%]	0	0			

zu Jahresüberschuss/-fehlbetrag:

Zur Ausnahme der Datenlieferung siehe Beschluss des Ausschusses für Arbeit und Wirtschaft vom 01.03.2011 (SB).

zu Sonstige Erträge/Einnahmen:

zu 2015: Bei dieser Position handelt es sich um den Jahresüberschuss i.H.v. 305,85 € (Rundung auf Tsd. €).

zu 2016: Bei dieser Position handelt es sich um den Jahresüberschuss i.H.v. 481,60 € (Rundung auf Tsd. €).

zu Sonstiger Aufwand/Ausgaben:

zu 2013: Bei dieser Position handelt es sich um den Jahresfehlbetrag i.H.v. -347,05 € (Rundung auf Tsd. €).

zu 2014: Bei dieser Position handelt es sich um den Jahresfehlbetrag i.H.v. -30 € (Rundung auf Tsd. €).

12. Städtische Garantieverpflichtungen

keine

13. Finanzielle Zielvorgaben

keine

14. Finanzhilfedaten

Dieser Betrieb erhält von der Landeshauptstadt München keine Finanzhilfen.

15. Kreditaufnahmen

Nr.	Position in [Tsd. €]	2013	2014	2015	2016	2017
1	Kredit 1	0	0	0	0	0

1. Betrieb

Name ESB Wärme GmbH		UA
Rechtsform (einschließlich Zusatz) GmbH		Fachreferat nicht vorhanden
Gemeinnützigkeit nein		Betreuungsreferat Referat für Arbeit und Wirtschaft

2. Gesellschafter

Stamm- / Grundkapital:	25 [Tsd. €]	Anteile	
Gesellschafter / Eigentümer		[Tsd. €]	%
Energie Südbayern GmbH (siehe auch dort)		25	100

3. Vertreter und Organe

Siehe Punkt 5 und 6

4. Gegenstand und Aufgaben des Betriebes

Gegenstand des Unternehmens ist die Versorgung von Gebäuden mit Wärme und Kälte einschließlich des Betriebes, der Errichtung und Unterhaltung aller hierzu erforderlichen Versorgungsanlagen sowie Dienstleistungen im leitungsgebundenen Versorgungsbereich.

5. Bezeichnung der Vertretung

Vertretung	Name	Aufgabe	Bezüge 2016 [Tsd. €]
Geschäftsführung	Bernhard Reith	Geschäftsführer (bis 31.10.2016)	
	Steffen Otto	Geschäftsführer (ab 01.11.2016)	

zur Vertretung Geschäftsführung:

Basierend auf Art. 94 Abs. 3 GO i. V. m. §§ 285 Nr. 9a, 286 Abs. 4 HGB wurde die Angabe der Bezüge von den Geschäftsführern verweigert.

6. Mitglieder der Beschlussorgane

Beschlussorgan	Name - Funktion
Gesellschafterversammlung	-
	-

zu Gesellschafterversammlung:
vgl. Pos. Gesellschafter

7. Unterbeteiligungen

Beteiligung an	Kapitalanteil		Ergebnis [Tsd. €]
	[Tsd. €]	[%]	
Wärmeversorgung Oberes Isartal (siehe auch dort)	26	50	12

8. Leistungsdaten

Leistungen	2013	2014	2015	2016	2017
nicht ausgewiesen					

zu nicht ausgewiesen:

Zur Ausnahme der Datenlieferung siehe Beschluss des Ausschusses für Arbeit und Wirtschaft vom 01.03.2011 (SB).

9. Beschäftigte

Anzahl	2013	2014	2015	2016	2017
Durchschnittliches Vollzeitäquivalent					
davon nicht differenziert [%]					
davon schwerbehindert [%]					

zu Durchschnittliches Vollzeitäquivalent:

Zur Ausnahme der Datenlieferung siehe Beschluss des Ausschusses für Arbeit und Wirtschaft vom 01.03.2011 (SB).

10. Bilanzdaten / Vermögensdaten

Nr.	Position in [Tsd. €]	2013	2014	2015	2016	2017
	AKTIVA					
1	Anlagevermögen					
2	Umlaufvermögen					
3	Sonstiges					
4	Summe Aktiva					
	PASSIVA					
5	Eigenkapital					
6	Gezeichnetes Kapital					
7	Rücklagen					
9	Gewinn- und Verlustvortrag					
10	Ergebnis					
11	Rückstellungen					
12	Verbindlichkeiten					
13	Verbindlichkeiten gegenüber Gesellschaftern					
14	Andere Verbindlichkeiten					
15	Sonstiges					
16	Summe Passiva					
	Bilanzkennzahlen					
17	Eigenkapitalquote [%]					
18	Verschuldungsgrad [%]					
19	Eigenkapitalverzinsung [%]					
20	Eigenkapitalverzinsung vor Gewinnabführung / Zuschuss [%]					

Zur Ausnahme der Datenlieferung siehe Beschluss des Ausschusses für Arbeit und Wirtschaft vom 01.03.2011 (SB).

11. Daten der Erfolgsrechnung / Haushaltsdaten

Nr.	Position in [Tsd. €]	2013	2014	2015	2016	2017
1	Erlöse/Gebühren/Entgelte					
2	Sonstige Erträge/Einnahmen	1.157	1.872	1.350	1.171	1.456
3	Summe Erträge/Einnahmen	1.157	1.872	1.350	1.171	1.456
4	Sachaufwand/-ausgaben					
5	Personalaufwand/-ausgaben					
6	Abschreibungen					
8	Sonstiger Aufwand/Ausgaben					
9	Summe Aufwand/Ausgaben					
10	Betriebs-/Haushaltsergebnis	1.157	1.872	1.350	1.171	1.456
11	Finanzergebnis					
12	Ergebnis der gewöhnlichen Geschäftstätigkeit	1.157	1.872	1.350	1.171	1.456
14	Steuern					
15	Zwischenergebnis	1.157	1.872	1.350	1.171	1.456
16	Aufwendungen aus Gewinnabführung	0	-1.872	-1.350	-1.171	-1.456
18	Jahresüberschuss/-fehlbetrag	1.157	0	0	0	0
	Betriebskennzahlen					
19	Deckungsgrad [%]					

zu Aufwendungen aus Gewinnabführung:
Ergebnisabführungsvertrag

zu Jahresüberschuss/-fehlbetrag:
Zur Ausnahme der Datenlieferung siehe Beschluss des Ausschusses für Arbeit und Wirtschaft vom 01.03.2011 (SB).

zu Sonstige Erträge/Einnahmen:
Bei dieser Position handelt es sich um das wirtschaftliche Ergebnis.

12. Städtische Garantieverpflichtungen

keine

13. Finanzielle Zielvorgaben

keine

14. Finanzhilfedaten

Dieser Betrieb erhält von der Landeshauptstadt München keine Finanzhilfen.

15. Kreditaufnahmen

Nr.	Position in [Tsd. €]	2013	2014	2015	2016	2017
1	Kredit 1	0	0	0	10.000	0

1. Betrieb

Name Wärmeversorgung Oberes Isartal		UA
Rechtsform (einschließlich Zusatz) Arbeitsgemeinschaft (BGB-Gesellschaft)		Fachreferat nicht vorhanden
Gemeinnützigkeit nein		Betreuungsreferat Referat für Arbeit und Wirtschaft

Arbeitsgemeinschaftsvertrag von 2008

2. Gesellschafter

Stamm- / Grundkapital:	52 [Tsd. €]	Anteile	
Gesellschafter / Eigentümer		[Tsd. €]	%
ESB Wärme GmbH (siehe auch dort)		26	50
KEW Karwendel Energie und Wasser GmbH (siehe auch dort)		26	50

3. Vertreter und Organe

Siehe Punkt 5 und 6

4. Gegenstand und Aufgaben des Betriebes

Der Zweck der Gesellschaft erstreckt sich auf die Durchführung von Neben- und Zusatzarbeiten, die zeitlich und räumlich mit dem Projekt im Oberen Isartal zusammenhängen. Der Schwerpunkt Projektrealisierung ist in den Gemeinden Krün, Wallgau und Mittenwald ausgerichtet.

5. Bezeichnung der Vertretung

Vertretung	Name	Aufgabe	Bezüge 2016 [Tsd. €]
Geschäftsführer	GF der KEW Karwendel Energie und Wasser GmbH	Kaufmännische Betriebsführung	
	GF der ESB Wärme GmbH	Technische Betriebsführung	

zur Vertretung Geschäftsführer:

Basierend auf Art. 94 Abs. 3 GO i. V. m. §§ 285 Nr. 9a, 286 Abs. 4 HGB wurde die Angabe der Bezüge von den Geschäftsführern verweigert.

6. Mitglieder der Beschlussorgane

Beschlussorgan	Name - Funktion
Gesellschafterversammlung	-
	-

zu Gesellschafterversammlung:

vgl. Pos. 1 Gesellschafter

7. Unterbeteiligungen

keine

8. Leistungsdaten

Bei den Daten für 2016 handelt es sich um Zahlen aus einem vorläufigen Jahresabschluss.

Leistungen	2013	2014	2015	2016	2017
nicht ausgewiesen					

zu nicht ausgewiesen:

Zur Ausnahme der Datenlieferung siehe Beschluss des Ausschusses für Arbeit und Wirtschaft vom 01.03.2011 (SB).

9. Beschäftigte

Bei den Daten für 2016 handelt es sich um Zahlen aus einem vorläufigen Jahresabschluss.

Anzahl	2013	2014	2015	2016	2017
Durchschnittliches Vollzeitäquivalent					
davon nicht differenziert [%]					

zu Durchschnittliches Vollzeitäquivalent:

Zur Ausnahme der Datenlieferung siehe Beschluss des Ausschusses für Arbeit und Wirtschaft vom 01.03.2011 (SB).

10. Bilanzdaten / Vermögensdaten

Bei den Daten für 2016 handelt es sich um Zahlen aus einem vorläufigen Jahresabschluss.

Nr.	Position in [Tsd. €]	2013	2014	2015	2016	2017
	AKTIVA					
3	Sonstiges					
4	Summe Aktiva					
	PASSIVA					
15	Sonstiges					
16	Summe Passiva					
	Bilanzkennzahlen					

Zur Ausnahme der Datenlieferung siehe Beschluss des Ausschusses für Arbeit und Wirtschaft vom 01.03.2011 (SB).

11. Daten der Erfolgsrechnung / Haushaltsdaten

Bei den Daten für 2016 handelt es sich um Zahlen aus einem vorläufigen Jahresabschluss.

Nr.	Position in [Tsd. €]	2013	2014	2015	2016	2017
2	Sonstige Erträge/Einnahmen	10	11	12	12	
3	Summe Erträge/Einnahmen	10	11	12	12	
10	Betriebs-/Haushaltsergebnis	10	11	12	12	
12	Ergebnis der gewöhnlichen Geschäftstätigkeit	10	11	12	12	
15	Zwischenergebnis	10	11	12	12	
18	Jahresüberschuss/-fehlbetrag	10	11	12	12	n. v.
	Betriebskennzahlen					

zu Jahresüberschuss/-fehlbetrag:

Zur Ausnahme der Datenlieferung siehe Beschluss des Ausschusses für Arbeit und Wirtschaft vom 01.03.2011 (SB).

zu Sonstige Erträge/Einnahmen:

Bei diesem Betrag handelt es sich um das wirtschaftliche Ergebnis.

12. Städtische Garantieverpflichtungen

Keine

13. Finanzielle Zielvorgaben

Keine

14. Finanzhilfedaten

Dieser Betrieb erhält von der Landeshauptstadt München keine Finanzhilfen.

15. Kreditaufnahmen

Bei den Daten für 2016 handelt es sich um Zahlen aus einem vorläufigen Jahresabschluss.

Nr.	Position in [Tsd. €]	2013	2014	2015	2016	2017
1	Kredit 1	0	0	0	0	0

1. Betrieb

Name Gas und Wärme GmbH Bad Aibling		UA
Rechtsform (einschließlich Zusatz) GmbH	Fachreferat nicht vorhanden	
Gemeinnützigkeit nein	Betreuungsreferat Referat für Arbeit und Wirtschaft	

2. Gesellschafter

Stamm- / Grundkapital:	1.023 [Tsd. €]	
Gesellschafter / Eigentümer	[Tsd. €]	%
Energie Südbayern GmbH (siehe auch dort)	511	50
Stadtwerke Bad Aibling	511	50

3. Vertreter und Organe

Siehe Punkt 5 und 6

4. Gegenstand und Aufgaben des Betriebes

Zweck der Gesellschaft ist die Versorgung der Bürger und der Industrie innerhalb des Gebiets der Stadt Bad Aibling mit Gas und Wärme einschließlich des Betriebs, der Errichtung, Unterhaltung sowie des Erwerbs aller hierzu erforderlichen Versorgungsanlagen (Wärme- und Gasversorgungsanlagen, Blockheizkraftwerk).

5. Bezeichnung der Vertretung

Vertretung	Name	Aufgabe	Bezüge 2016 [Tsd. €]
Geschäftsführung	Dipl.-Ing. Fritz Walter Keilhauer	Technischer Geschäftsführer	
	Helmut Schmidbauer	Kaufmännischer Geschäftsführer	

zur Vertretung Geschäftsführung:

Basierend auf Art. 94 Abs. 3 GO i. V. m. §§ 285 Nr. 9a, 286 Abs. 4 HGB wurde die Angabe der Bezüge von den Geschäftsführern verweigert.

6. Mitglieder der Beschlussorgane

Beschlussorgan	Name - Funktion
Gesellschafterversammlung	-
Aufsichtsrat	Felix Schwaller - Vorsitzender
	Werner Bähre - stv. Vorsitzender
	Heidi Benda -
	Markus Stigloher -
	Josef Glaser -
	Erwin Kühnel -
	Rosemarie Matheis -
	Josef Schmid -
	Norbert Kindermann -
	-

zu Gesellschafterversammlung:
vgl. Pos. Gesellschafter

7. Unterbeteiligungen

Beteiligung an	Kapitalanteil		Ergebnis [Tsd. €]
	[Tsd. €]	[%]	
Plattform Energie GmbH (siehe auch dort)	10	3,85	144

8. Leistungsdaten

Bei den Daten für 2016 handelt es sich um Zahlen aus einem vorläufigen Jahresabschluss.

Leistungen	2013	2014	2015	2016	2017
nicht ausgewiesen					

zu nicht ausgewiesen:

Zur Ausnahme der Datenlieferung siehe Beschluss des Ausschusses für Arbeit und Wirtschaft vom 01.03.2011 (SB).

9. Beschäftigte

Bei den Daten für 2016 handelt es sich um Zahlen aus einem vorläufigen Jahresabschluss.

Anzahl	2013	2014	2015	2016	2017
Durchschnittliches Vollzeitäquivalent					
davon nicht differenziert [%]					

zu Durchschnittliches Vollzeitäquivalent:

Zur Ausnahme der Datenlieferung siehe Beschluss des Ausschusses für Arbeit und Wirtschaft vom 01.03.2011 (SB).

10. Bilanzdaten / Vermögensdaten

Bei den Daten für 2016 handelt es sich um Zahlen aus einem vorläufigen Jahresabschluss.

Nr.	Position in [Tsd. €]	2013	2014	2015	2016	2017
	AKTIVA					
1	Anlagevermögen					
2	Umlaufvermögen					
3	Sonstiges					
4	Summe Aktiva					
	PASSIVA					
5	Eigenkapital					
6	Gezeichnetes Kapital					
7	Rücklagen					
10	Ergebnis					
11	Rückstellungen					
12	Verbindlichkeiten					
13	Verbindlichkeiten gegenüber Gesellschaftern					
14	Andere Verbindlichkeiten					
15	Sonstiges					
16	Summe Passiva					
	Bilanzkennzahlen					
17	Eigenkapitalquote [%]					
18	Verschuldungsgrad [%]					
19	Eigenkapitalverzinsung [%]					
20	Eigenkapitalverzinsung vor Gewinnabführung / Zuschuss [%]					

Zur Ausnahme der Datenlieferung siehe Beschluss des Ausschusses für Arbeit und Wirtschaft vom 01.03.2011 (SB).

11. Daten der Erfolgsrechnung / Haushaltsdaten

Bei den Daten für 2016 handelt es sich um Zahlen aus einem vorläufigen Jahresabschluss.

Nr.	Position in [Tsd. €]	2013	2014	2015	2016	2017
1	Erlöse/Gebühren/Entgelte					
2	Sonstige Erträge/Einnahmen	654	508	449	516	343
3	Summe Erträge/Einnahmen	654	508	449	516	343
4	Sachaufwand/-ausgaben					
5	Personalaufwand/-ausgaben					
6	Abschreibungen					
8	Sonstiger Aufwand/Ausgaben					
9	Summe Aufwand/Ausgaben					
10	Betriebs-/Haushaltsergebnis	654	508	449	516	343
11	Finanzergebnis					
12	Ergebnis der gewöhnlichen Geschäftstätigkeit	654	508	449	516	343
13	Außerordentliches Ergebnis					
14	Steuern					
15	Zwischenergebnis	654	508	449	516	343
18	Jahresüberschuss/-fehlbetrag	654	508	449	516	343
	Betriebskennzahlen					
19	Deckungsgrad [%]					

zu Jahresüberschuss/-fehlbetrag:

Zur Ausnahme der Datenlieferung siehe Beschluss des Ausschusses für Arbeit und Wirtschaft vom 01.03.2011 (SB).

zu Sonstige Erträge/Einnahmen:

Bei dieser Position handelt es sich um das wirtschaftliche Ergebnis.

12. Städtische Garantieverpflichtungen

keine

13. Finanzielle Zielvorgaben

keine

14. Finanzhilfedaten

Dieser Betrieb erhält von der Landeshauptstadt München keine Finanzhilfen.

15. Kreditaufnahmen

Bei den Daten für 2016 handelt es sich um Zahlen aus einem vorläufigen Jahresabschluss.

Nr.	Position in [Tsd. €]	2013	2014	2015	2016	2017
1	Kredit 1	0	0	0	0	0

1. Betrieb

Name Gasversorgung Dingolfing GmbH & Co. KG		UA
Rechtsform (einschließlich Zusatz) GmbH & Co. KG		Fachreferat nicht vorhanden
Gemeinnützigkeit nein		Betreuungsreferat Referat für Arbeit und Wirtschaft

Sitzverlegung Eintragung HR 11/16

2. Gesellschafter

Stamm- / Grundkapital:	10 [Tsd. €]	Anteile	
Gesellschafter / Eigentümer		[Tsd. €]	%
1) Energie Südbayern GmbH (siehe auch dort)		10	100
2) Gasversorgung Dingolfing Verwaltung GmbH (siehe auch dort)		0	0

zu 1: Kommanditist

zu 2: Komplementärin ohne Einlage

3. Vertreter und Organe

Siehe Punkt 5 und 6

4. Gegenstand und Aufgaben des Betriebes

Gegenstand des Unternehmens ist die Versorgung der Bevölkerung der Stadt Dingolfing mit Gas, hierbei insbesondere die Errichtung, die Übernahme, der Betrieb, die Instandhaltung und der Ausbau von Infrastrukturnetzen und -anlagen für Gas sowie die damit in Zusammenhang stehenden Tätigkeiten. Die §§ 87 ff. Gemeindeordnung für Bayern (BayGO) bleiben unberührt.

5. Bezeichnung der Vertretung

Vertretung	Name	Aufgabe	Bezüge 2016 [Tsd. €]
Geschäftsführung	Gasversorgung Dingolfing Verwaltung GmbH		

zur Vertretung Geschäftsführung:

Geschäftsführung und Vertretung durch persönlich haftende Gesellschafterin

6. Mitglieder der Beschlussorgane

Beschlussorgan	Name - Funktion
Gesellschafterversammlung	-
	-

zu Gesellschafterversammlung:

vgl. Pos. Gesellschafter

7. Unterbeteiligungen

keine

8. Leistungsdaten

Leistungen	2013	2014	2015	2016	2017
nicht ausgewiesen					

zu nicht ausgewiesen:

zu 2016, 2017: Zur Ausnahme der Datenlieferung siehe Beschluss des Ausschusses für Arbeit und Wirtschaft vom 01.03.2011 (SB).

9. Beschäftigte

Anzahl	2013	2014	2015	2016	2017
Durchschnittliches Vollzeitäquivalent					
davon nicht differenziert [%]					

zu Durchschnittliches Vollzeitäquivalent:

zu 2016, 2017: Zur Ausnahme der Datenlieferung siehe Beschluss des Ausschusses für Arbeit und Wirtschaft vom 01.03.2011 (SB).

10. Bilanzdaten / Vermögensdaten

Nr.	Position in [Tsd. €]	2013	2014	2015	2016	2017
	AKTIVA					
3	Sonstiges					
4	Summe Aktiva					
	PASSIVA					
15	Sonstiges					
16	Summe Passiva					
	Bilanzkennzahlen					

zu 2016, 2017: Zur Ausnahme der Datenlieferung siehe Beschluss des Ausschusses für Arbeit und Wirtschaft vom 01.03.2011 (SB).

11. Daten der Erfolgsrechnung / Haushaltsdaten

Nr.	Position in [Tsd. €]	2013	2014	2015	2016	2017
8	Sonstiger Aufwand/Ausgaben				-4	
9	Summe Aufwand/Ausgaben				-4	
10	Betriebs-/Haushaltsergebnis				-4	
12	Ergebnis der gewöhnlichen Geschäftstätigkeit				-4	
15	Zwischenergebnis				-4	
18	Jahresüberschuss/-fehlbetrag				-4	n. v.
	Betriebskennzahlen					
19	Deckungsgrad [%]				0	

zu Jahresüberschuss/-fehlbetrag:

zu 2016: Zur Ausnahme der Datenlieferung siehe Beschluss des Ausschusses für Arbeit und Wirtschaft vom 01.03.2011 (SB).

zu Sonstiger Aufwand/Ausgaben:

zu 2016: Bei dieser Position handelt es sich um das wirtschaftliche Ergebnis.

zu Zwischenergebnis:

zu 2016: Rumpfgeschäftsjahr März - Dezember 2016

12. Städtische Garantieverpflichtungen

keine

13. Finanzielle Zielvorgaben

keine

14. Finanzhilfedaten

Dieser Betrieb erhält von der Landeshauptstadt München keine Finanzhilfen.

15. Kreditaufnahmen

Nr.	Position in [Tsd. €]	2013	2014	2015	2016	2017
1	Kredit 1				0	0

1. Betrieb

Name Gasversorgung Dingolfing Verwaltung GmbH		UA
Rechtsform (einschließlich Zusatz) GmbH		Fachreferat nicht vorhanden
Gemeinnützigkeit nein		Betreuungsreferat Referat für Arbeit und Wirtschaft

gegründet März 2016

2. Gesellschafter

Stamm- / Grundkapital:	25 [Tsd. €]	Anteile	
Gesellschafter / Eigentümer		[Tsd. €]	%
Energie Südbayern GmbH (siehe auch dort)		25	100

3. Vertreter und Organe

Siehe Punkt 5 und 6

4. Gegenstand und Aufgaben des Betriebes

Verwaltung des eigenen Vermögens sowie Beteiligung als persönlich haftende Gesellschafterin an der Kommanditgesellschaft unter der Firma Gasversorgung Dingolfing GmbH & Co. KG und Führung deren Geschäfte. Die §§ 87 ff. Gemeindeordnung für Bayern (BayGO) bleiben unberührt.

5. Bezeichnung der Vertretung

Vertretung	Name	Aufgabe	Bezüge 2016 [Tsd. €]
Geschäftsführung	Michael Schneider		
	Robert Heider		

zur Vertretung Geschäftsführung:

Basierend auf Art. 94 Abs. 3 GO i. V. m. §§ 285 Nr. 9a, 286 Abs. 4 HGB wurde die Angabe der Bezüge von den Geschäftsführern verweigert.

6. Mitglieder der Beschlussorgane

Beschlussorgan	Name - Funktion
Gesellschafterversammlung	-
	-

zu Gesellschafterversammlung:
vgl. Pos. Gesellschafter

7. Unterbeteiligungen

keine

8. Leistungsdaten

Leistungen	2013	2014	2015	2016	2017
nicht ausgewiesen					

zu nicht ausgewiesen:

zu 2016, 2017: Zur Ausnahme der Datenlieferung siehe Beschluss des Ausschusses für Arbeit und Wirtschaft vom 01.03.2011 (SB).

9. Beschäftigte

Anzahl	2013	2014	2015	2016	2017
Durchschnittliches Vollzeitäquivalent					
davon nicht differenziert [%]					

zu Durchschnittliches Vollzeitäquivalent:

zu 2016, 2017: Zur Ausnahme der Datenlieferung siehe Beschluss des Ausschusses für Arbeit und Wirtschaft vom 01.03.2011 (SB).

10. Bilanzdaten / Vermögensdaten

Nr.	Position in [Tsd. €]	2013	2014	2015	2016	2017
	AKTIVA					
3	Sonstiges					
4	Summe Aktiva					
	PASSIVA					
15	Sonstiges					
16	Summe Passiva					
	Bilanzkennzahlen					

zu 2016, 2017: Zur Ausnahme der Datenlieferung siehe Beschluss des Ausschusses für Arbeit und Wirtschaft vom 01.03.2011 (SB).

11. Daten der Erfolgsrechnung / Haushaltsdaten

Nr.	Position in [Tsd. €]	2013	2014	2015	2016	2017
2	Sonstige Erträge/Einnahmen				1	
3	Summe Erträge/Einnahmen				1	
10	Betriebs-/Haushaltsergebnis				1	
12	Ergebnis der gewöhnlichen Geschäftstätigkeit				1	
15	Zwischenergebnis				1	
18	Jahresüberschuss/-fehlbetrag				1	n. v.
	Betriebskennzahlen					

zu Jahresüberschuss/-fehlbetrag:

zu 2016: Zur Ausnahme der Datenlieferung siehe Beschluss des Ausschusses für Arbeit und Wirtschaft vom 01.03.2011 (SB).

zu Sonstige Erträge/Einnahmen:

zu 2016: Bei dieser Position handelt es sich um das wirtschaftliche Ergebnis.

zu Zwischenergebnis:

zu 2016: Rumpfgeschäftsjahr März - Dezember 2016

12. Städtische Garantieverpflichtungen

keine

13. Finanzielle Zielvorgaben

keine

14. Finanzhilfedaten

Dieser Betrieb erhält von der Landeshauptstadt München keine Finanzhilfen.

15. Kreditaufnahmen

Nr.	Position in [Tsd. €]	2013	2014	2015	2016	2017
1	Kredit 1				0	0

1. Betrieb

Name Gasversorgung Pfaffenhofen a.d. Ilm GmbH & Co. KG		UA
Rechtsform (einschließlich Zusatz) GmbH & Co. KG		Fachreferat nicht vorhanden
Gemeinnützigkeit nein		Betreuungsreferat Referat für Arbeit und Wirtschaft

gegründet März 2016

2. Gesellschafter

Stamm- / Grundkapital:	10 [Tsd. €]	Anteile	
Gesellschafter / Eigentümer		[Tsd. €]	%
1) Energie Südbayern GmbH (siehe auch dort)		10	100
2) Gasversorgung Pfaffenhofen a.d. Ilm Verwaltung GmbH (siehe auch dort)		0	0

zu 1: Kommanditist

zu 2: Komplementärin ohne Einlage

3. Vertreter und Organe

Siehe Punkt 5 und 6

4. Gegenstand und Aufgaben des Betriebes

Gegenstand des Unternehmens der Gesellschaft ist die Versorgung der Bevölkerung der Stadt Pfaffenhofen a.d. Ilm mit Gas, hierbei insbesondere die Planung, Errichtung, Betrieb, Wartung, Erwerb, Vermarktung und Nutzung von Netzanlagen und sonstigen Speicherungs- und Verteilungssystemen für Energie auf dem Gebiet der Stadt Pfaffenhofen a.d. Ilm sowie die Erbringung und Vermarktung von damit zusammenhängenden, gegebenenfalls ergänzenden Dienstleistungen.

5. Bezeichnung der Vertretung

Vertretung	Name	Aufgabe	Bezüge 2016 [Tsd. €]
Geschäftsführung	Gasversorgung Pfaffenhofen a.d. Ilm Verwaltung GmbH		

zur Vertretung Geschäftsführung:

Geschäftsführung und Vertretung durch persönlich haftende Gesellschafterin

6. Mitglieder der Beschlussorgane

Beschlussorgan	Name - Funktion
Gesellschafterversammlung	-
	-

zu Gesellschafterversammlung:
vgl. Pos. Gesellschafter

7. Unterbeteiligungen

keine

8. Leistungsdaten

Leistungen	2013	2014	2015	2016	2017
nicht ausgewiesen					

zu nicht ausgewiesen:

zu 2016, 2017: Zur Ausnahme der Datenlieferung siehe Beschluss des Ausschusses für Arbeit und Wirtschaft vom 01.03.2011 (SB).

9. Beschäftigte

Anzahl	2013	2014	2015	2016	2017
Durchschnittliches Vollzeitäquivalent					
davon nicht differenziert [%]					

zu Durchschnittliches Vollzeitäquivalent:

zu 2016, 2017: Zur Ausnahme der Datenlieferung siehe Beschluss des Ausschusses für Arbeit und Wirtschaft vom 01.03.2011 (SB).

10. Bilanzdaten / Vermögensdaten

Nr.	Position in [Tsd. €]	2013	2014	2015	2016	2017
	AKTIVA					
3	Sonstiges					
4	Summe Aktiva					
	PASSIVA					
15	Sonstiges					
16	Summe Passiva					
	Bilanzkennzahlen					

zu 2016, 2017: Zur Ausnahme der Datenlieferung siehe Beschluss des Ausschusses für Arbeit und Wirtschaft vom 01.03.2011 (SB).

11. Daten der Erfolgsrechnung / Haushaltsdaten

Nr.	Position in [Tsd. €]	2013	2014	2015	2016	2017
8	Sonstiger Aufwand/Ausgaben				-5	
9	Summe Aufwand/Ausgaben				-5	
10	Betriebs-/Haushaltsergebnis				-5	
12	Ergebnis der gewöhnlichen Geschäftstätigkeit				-5	
15	Zwischenergebnis				-5	
18	Jahresüberschuss/-fehlbetrag				-5	n. v.
	Betriebskennzahlen					
19	Deckungsgrad [%]				0	

zu Jahresüberschuss/-fehlbetrag:

zu 2016: Zur Ausnahme der Datenlieferung siehe Beschluss des Ausschusses für Arbeit und Wirtschaft vom 01.03.2011 (SB).

zu Sonstiger Aufwand/Ausgaben:

zu 2016: Bei dieser Position handelt es sich um das wirtschaftliche Ergebnis.

zu Zwischenergebnis:

zu 2016: Rumpfgeschäftsjahr März - Dezember 2016

12. Städtische Garantieverpflichtungen

keine

13. Finanzielle Zielvorgaben

keine

14. Finanzhilfedaten

Dieser Betrieb erhält von der Landeshauptstadt München keine Finanzhilfen.

15. Kreditaufnahmen

Nr.	Position in [Tsd. €]	2013	2014	2015	2016	2017
1	Kredit 1				0	0

1. Betrieb

Name Gasversorgung Pfaffenhofen a.d. Ilm Verwaltung GmbH		UA
Rechtsform (einschließlich Zusatz) GmbH		Fachreferat nicht vorhanden
Gemeinnützigkeit nein		Betreuungsreferat Referat für Arbeit und Wirtschaft

gegründet März 2016

2. Gesellschafter

Stamm- / Grundkapital:	25 [Tsd. €]	Anteile	
Gesellschafter / Eigentümer		[Tsd. €]	%
Energie Südbayern GmbH (siehe auch dort)		25	100

3. Vertreter und Organe

Siehe Punkt 5 und 6

4. Gegenstand und Aufgaben des Betriebes

Verwaltung des eigenen Vermögens sowie Beteiligung als persönlich haftende Gesellschafterin an der Kommanditgesellschaft unter der Firma Gasversorgung Pfaffenhofen a. d. Ilm GmbH & Co. KG und Führung deren Geschäfte. Die §§ 87 ff. Gemeindeordnung für Bayern (BayGO) bleiben unberührt.

5. Bezeichnung der Vertretung

Vertretung	Name	Aufgabe	Bezüge 2016 [Tsd. €]
Geschäftsführung	Michael Schneider		

zu Michael Schneider:

Basierend auf Art. 94 Abs. 3 GO i.V.m. §§285 Nr. 9a, 286 Abs. 4 HGB wurde die Angabe der Bezüge vom Geschäftsführer verweigert

6. Mitglieder der Beschlussorgane

Beschlussorgan	Name - Funktion
Gesellschafterversammlung	-
	-

zu Gesellschafterversammlung:
vgl. Pos. Gesellschafter

7. Unterbeteiligungen

keine

8. Leistungsdaten

Leistungen	2013	2014	2015	2016	2017
nicht ausgewiesen					

zu nicht ausgewiesen:

zu 2016, 2017: Zur Ausnahme der Datenlieferung siehe Beschluss des Ausschusses für Arbeit und Wirtschaft vom 01.03.2011 (SB).

9. Beschäftigte

Anzahl	2013	2014	2015	2016	2017
Durchschnittliches Vollzeitäquivalent					
davon nicht differenziert [%]					

zu Durchschnittliches Vollzeitäquivalent:

zu 2016, 2017: Zur Ausnahme der Datenlieferung siehe Beschluss des Ausschusses für Arbeit und Wirtschaft vom 01.03.2011 (SB).

10. Bilanzdaten / Vermögensdaten

Nr.	Position in [Tsd. €]	2013	2014	2015	2016	2017
	AKTIVA					
3	Sonstiges					
4	Summe Aktiva					
	PASSIVA					
15	Sonstiges					
16	Summe Passiva					
	Bilanzkennzahlen					

zu 2016, 2017: Zur Ausnahme der Datenlieferung siehe Beschluss des Ausschusses für Arbeit und Wirtschaft vom 01.03.2011 (SB).

11. Daten der Erfolgsrechnung / Haushaltsdaten

Nr.	Position in [Tsd. €]	2013	2014	2015	2016	2017
2	Sonstige Erträge/Einnahmen				1	
3	Summe Erträge/Einnahmen				1	
10	Betriebs-/Haushaltsergebnis				1	
12	Ergebnis der gewöhnlichen Geschäftstätigkeit				1	
15	Zwischenergebnis				1	
18	Jahresüberschuss/-fehlbetrag				1	n. v.
	Betriebskennzahlen					

zu Jahresüberschuss/-fehlbetrag:

zu 2016: Zur Ausnahme der Datenlieferung siehe Beschluss des Ausschusses für Arbeit und Wirtschaft vom 01.03.2011 (SB).

zu Sonstige Erträge/Einnahmen:

zu 2016: Bei dieser Position handelt es sich um das wirtschaftliche Ergebnis.

zu Zwischenergebnis:

zu 2016: Rumpfgeschäftsjahr März - Dezember 2016

12. Städtische Garantieverpflichtungen

keine

13. Finanzielle Zielvorgaben

keine

14. Finanzhilfedaten

Dieser Betrieb erhält von der Landeshauptstadt München keine Finanzhilfen.

15. Kreditaufnahmen

Nr.	Position in [Tsd. €]	2013	2014	2015	2016	2017
1	Kredit 1				0	0

1. Betrieb

Name INNergie GmbH		UA
Rechtsform (einschließlich Zusatz) GmbH		Fachreferat nicht vorhanden
Gemeinnützigkeit nein		Betreuungsreferat Referat für Arbeit und Wirtschaft

2. Gesellschafter

Stamm- / Grundkapital:	3.000 [Tsd. €]	
Gesellschafter / Eigentümer	[Tsd. €]	%
Energie Südbayern GmbH (siehe auch dort)	1.088	36,25
Stadtwerke Rosenheim GmbH & Co. KG	750	25
Gemeinde Stephanskirchen	263	8,75
Stadt Kolbermoor	225	7,5
Gemeinde Raubling	199	6,63
Gemeinde Rohrdorf	131	4,37
Gemeinde Brannenburg	113	3,75
Gemeinde Oberaudorf	113	3,75
Gemeinde Schechen	83	2,75
Gemeinde Flintsbach	38	1,25

3. Vertreter und Organe

Siehe Punkt 5 und 6

4. Gegenstand und Aufgaben des Betriebes

Gegenstand des Unternehmens ist die Versorgung der Bevölkerung und der Industrie mit Erdgas in den Gemeinden Bad Feilnbach, Brannenburg, Flintsbach, Kiefersfelden, Kolbermoor, Neubeuern, Nußdorf, Oberaudorf, Raubling, Rohrdorf, Schechen und Stephanskirchen einschließlich der Errichtung und Unterhaltung aller hierzu erforderlichen Versorgungsanlagen.

5. Bezeichnung der Vertretung

Vertretung	Name	Aufgabe	Bezüge 2016 [Tsd. €]
Geschäftsführung	Helmut Schmidbauer	Geschäftsführer	
	Sebastian Ranner	Geschäftsführer	

zur Vertretung Geschäftsführung:

Basierend auf Art. 94 Abs. 3 GO i. V. m. §§ 285 Nr. 9a, 286 Abs. 4 HGB wurde die Angabe der Bezüge von den Geschäftsführern verweigert.

6. Mitglieder der Beschlussorgane

Beschlussorgan	Name - Funktion
Gesellschafterversammlung	-
	-

zu Gesellschafterversammlung:
vgl. Pos. Gesellschafter

7. Unterbeteiligungen

Beteiligung an	Kapitalanteil		Ergebnis [Tsd. €]
	[Tsd. €]	[%]	
Innzeit Energie GmbH (siehe auch dort)	101	50,5	-285
Plattform Energie GmbH (siehe auch dort)	10	3,85	144

8. Leistungsdaten

Bei den Daten für 2016 handelt es sich um Zahlen aus einem vorläufigen Jahresabschluss.

Leistungen	2013	2014	2015	2016	2017
nicht ausgewiesen					

zu nicht ausgewiesen:
Zur Ausnahme der Datenlieferung siehe Beschluss des Ausschusses für Arbeit und Wirtschaft vom 01.03.2011 (SB).

9. Beschäftigte

Bei den Daten für 2016 handelt es sich um Zahlen aus einem vorläufigen Jahresabschluss.

Anzahl	2013	2014	2015	2016	2017
Durchschnittliches Vollzeitäquivalent					
davon nicht differenziert [%]					

zu Durchschnittliches Vollzeitäquivalent:
Zur Ausnahme der Datenlieferung siehe Beschluss des Ausschusses für Arbeit und Wirtschaft vom 01.03.2011 (SB).

10. Bilanzdaten / Vermögensdaten

Bei den Daten für 2016 handelt es sich um Zahlen aus einem vorläufigen Jahresabschluss.

Nr.	Position in [Tsd. €]	2013	2014	2015	2016	2017
	AKTIVA					
1	Anlagevermögen					
2	Umlaufvermögen					
3	Sonstiges					
4	Summe Aktiva					
	PASSIVA					
5	Eigenkapital					
6	Gezeichnetes Kapital					
7	Rücklagen					
8	Sonstige EK-Posten					
9	Gewinn- und Verlustvortrag					
10	Ergebnis					
11	Rückstellungen					
12	Verbindlichkeiten					
13	Verbindlichkeiten gegenüber Gesellschaftern					
14	Andere Verbindlichkeiten					
15	Sonstiges					
16	Summe Passiva					
	Bilanzkennzahlen					
17	Eigenkapitalquote [%]					
18	Verschuldungsgrad [%]					
19	Eigenkapitalverzinsung [%]					
20	Eigenkapitalverzinsung vor Gewinnabführung / Zuschuss [%]					

Zur Ausnahme der Datenlieferung siehe Beschluss des Ausschusses für Arbeit und Wirtschaft vom 01.03.2011 (SB).

11. Daten der Erfolgsrechnung / Haushaltsdaten

Bei den Daten für 2016 handelt es sich um Zahlen aus einem vorläufigen Jahresabschluss.

Nr.	Position in [Tsd. €]	2013	2014	2015	2016	2017
1	Erlöse/Gebühren/Entgelte					
2	Sonstige Erträge/Einnahmen	1.450	1.340	875	758	764
3	Summe Erträge/Einnahmen	1.450	1.340	875	758	764
4	Sachaufwand/-ausgaben					
5	Personalaufwand/-ausgaben					
6	Abschreibungen					
8	Sonstiger Aufwand/Ausgaben					
9	Summe Aufwand/Ausgaben					
10	Betriebs-/Haushaltsergebnis	1.450	1.340	875	758	764
11	Finanzergebnis					
12	Ergebnis der gewöhnlichen Geschäftstätigkeit	1.450	1.340	875	758	764
14	Steuern					
15	Zwischenergebnis	1.450	1.340	875	758	764
17	Zuschüsse der Eigentümer					
18	Jahresüberschuss/-fehlbetrag	1.450	1.340	875	758	764
	Betriebskennzahlen					
19	Deckungsgrad [%]					

zu Jahresüberschuss/-fehlbetrag:

Zur Ausnahme der Datenlieferung siehe Beschluss des Ausschusses für Arbeit und Wirtschaft vom 01.03.2011 (SB).

zu Sonstige Erträge/Einnahmen:

Bei dieser Position handelt es sich um das wirtschaftliche Ergebnis.

12. Städtische Garantieverpflichtungen

keine

13. Finanzielle Zielvorgaben

keine

14. Finanzhilfedaten

Dieser Betrieb erhält von der Landeshauptstadt München keine Finanzhilfen.

15. Kreditaufnahmen

Bei den Daten für 2016 handelt es sich um Zahlen aus einem vorläufigen Jahresabschluss.

Nr.	Position in [Tsd. €]	2013	2014	2015	2016	2017
1	Kredit 1	0	0	0	0	1.000

1. Betrieb

Name Innzeit Energie GmbH	UA
Rechtsform (einschließlich Zusatz) GmbH	Fachreferat nicht vorhanden
Gemeinnützigkeit nein	Betreuungsreferat Referat für Arbeit und Wirtschaft

Gegründet am 16.04.2014

2. Gesellschafter

Stamm- / Grundkapital:	200 [Tsd. €]	Anteile	
Gesellschafter / Eigentümer		[Tsd. €]	%
INNergie GmbH (siehe auch dort)		101	50,5
Innzeit GmbH & Co.KG		99	49,5

3. Vertreter und Organe

Siehe Punkt 5 und 6

4. Gegenstand und Aufgaben des Betriebes

Versorgung mit Wärme, Kälte und Strom sowie die Produktion von Energie einschließlich des Betriebes, der Einrichtung und Unterhalten aller hierzu erforderlichen Versorgungsanlagen.

5. Bezeichnung der Vertretung

Vertretung	Name	Aufgabe	Bezüge 2016 [Tsd. €]
Geschäftsführung	Rupert Voß	Geschäftsführer	
	Sebastian Ranner	Geschäftsführer	

zur Vertretung Geschäftsführung:

Basierend auf Art. 94 Abs. 3 GO i. V. m. §§ 285 Nr. 9a, 286 Abs. 4 HGB wurde die Angabe der Bezüge von den Geschäftsführern verweigert.

6. Mitglieder der Beschlussorgane

Beschlussorgan	Name - Funktion
Gesellschafterversammlung	-
	-

zu Gesellschafterversammlung:

vgl. Pos. Gesellschafter

7. Unterbeteiligungen

keine

8. Leistungsdaten

Bei den Daten für 2016 handelt es sich um Zahlen aus einem vorläufigen Jahresabschluss.

Leistungen	2013	2014	2015	2016	2017
nicht ausgewiesen					

zu nicht ausgewiesen:

zu 2014 bis 2017: Zur Ausnahme der Datenlieferung siehe Beschluss des Ausschusses für Arbeit und Wirtschaft vom 01.03.2011 (SB).

9. Beschäftigte

Bei den Daten für 2016 handelt es sich um Zahlen aus einem vorläufigen Jahresabschluss.

Anzahl	2013	2014	2015	2016	2017
Durchschnittliches Vollzeitäquivalent					
davon nicht differenziert [%]					

zu Durchschnittliches Vollzeitäquivalent:

zu 2014 bis 2017: Zur Ausnahme der Datenlieferung siehe Beschluss des Ausschusses für Arbeit und Wirtschaft vom 01.03.2011 (SB).

10. Bilanzdaten / Vermögensdaten

Bei den Daten für 2016 handelt es sich um Zahlen aus einem vorläufigen Jahresabschluss.

Nr.	Position in [Tsd. €]	2013	2014	2015	2016	2017
	AKTIVA					
3	Sonstiges					
4	Summe Aktiva					
	PASSIVA					
15	Sonstiges					
16	Summe Passiva					
	Bilanzkennzahlen					

zu 2014 bis 2017: Zur Ausnahme der Datenlieferung siehe Beschluss des Ausschusses für Arbeit und Wirtschaft vom 01.03.2011 (SB).

11. Daten der Erfolgsrechnung / Haushaltsdaten

Bei den Daten für 2016 handelt es sich um Zahlen aus einem vorläufigen Jahresabschluss.

Nr.	Position in [Tsd. €]	2013	2014	2015	2016	2017
8	Sonstiger Aufwand/Ausgaben		-32	-193	-285	-99
9	Summe Aufwand/Ausgaben		-32	-193	-285	-99
10	Betriebs-/Haushaltsergebnis		-32	-193	-285	-99
12	Ergebnis der gewöhnlichen Geschäftstätigkeit		-32	-193	-285	-99
15	Zwischenergebnis		-32	-193	-285	-99
18	Jahresüberschuss/-fehlbetrag		-32	-193	-285	-99
	Betriebskennzahlen					
19	Deckungsgrad [%]		0	0	0	0

zu Jahresüberschuss/-fehlbetrag:

zu 2014 bis 2017: Zur Ausnahme der Datenlieferung siehe Beschluss des Ausschusses für Arbeit und Wirtschaft vom 01.03.2011 (SB).

zu Sonstiger Aufwand/Ausgaben:

zu 2015, 2016, 2017: Bei dieser Position handelt es sich um das wirtschaftliche Ergebnis.

12. Städtische Garantieverpflichtungen

keine

13. Finanzielle Zielvorgaben

keine

14. Finanzhilfedaten

Dieser Betrieb erhält von der Landeshauptstadt München keine Finanzhilfen.

15. Kreditaufnahmen

Bei den Daten für 2016 handelt es sich um Zahlen aus einem vorläufigen Jahresabschluss.

Nr.	Position in [Tsd. €]	2013	2014	2015	2016	2017
1	Kredit 1		826	1.174		
2	Kredit 2		0	356		
3	übrige		0	500	1.200	

1. Betrieb

Name KEW Karwendel Energie und Wasser GmbH		UA
Rechtsform (einschließlich Zusatz) GmbH		Fachreferat nicht vorhanden
Gemeinnützigkeit nein		Betreuungsreferat Referat für Arbeit und Wirtschaft

2. Gesellschafter

Stamm- / Grundkapital:	1.025 [Tsd. €]	
Gesellschafter / Eigentümer	[Tsd. €]	%
Markt Mittenwald	523	51
Energie Südbayern GmbH (siehe auch dort)	502	49

3. Vertreter und Organe

Siehe Punkt 5 und 6

4. Gegenstand und Aufgaben des Betriebes

Unternehmensgegenstand ist die Erzeugung und der Bezug sowie die Verteilung von Strom, der Bezug und die Verteilung von Gas, die Gewinnung und Aufbereitung von (Trink-)Wasser sowie die Verteilung von Trink- und Brauchwasser und die Bereitstellung von Löschwasser einschließlich die Errichtung und Unterhalt aller hierzu erforderlichen technischen Anlagen und Einrichtungen mit Zubehör zum Zwecke der Versorgung der Endverbraucher mit Strom, Gas und Wasser im Gebiet des Marktes Mittenwald. Überdies betreibt das Unternehmen noch einen Brennstoff- bzw. Heizölhandel.

5. Bezeichnung der Vertretung

Vertretung	Name	Aufgabe	Bezüge 2016 [Tsd. €]
Geschäftsführung	Matthias Pöll	Kaufmännischer Geschäftsführer	
	Peter Imminger	Technischer Geschäftsführer	

zur Vertretung Geschäftsführung:

Basierend auf Art. 94 Abs. 3 GO i. V. m. §§ 285 Nr. 9a, 286 Abs. 4 HGB wurde die Angabe der Bezüge von den Geschäftsführern verweigert.

6. Mitglieder der Beschlussorgane

Beschlussorgan	Name - Funktion
Aufsichtsrat	Adolf Hornsteiner - Vorsitzender
	Werner Bähre - stellvertretender Vorsitzender
	Norbert Kindermann -
	Gerhard Schöner -
	Klaus Zwerger -
	-
Gesellschafterversammlung	-

zu Gesellschafterversammlung:
vgl. Pos. Gesellschafter

7. Unterbeteiligungen

Beteiligung an	Kapitalanteil		Ergebnis [Tsd. €]
	[Tsd. €]	[%]	
Plattform Energie GmbH (siehe auch dort)	10	3,85	144
Wärmeversorgung Oberes Isartal (siehe auch dort)	26	50	12

8. Leistungsdaten

Bei den Daten für 2016 handelt es sich um Zahlen aus einem vorläufigen Jahresabschluss.

Leistungen	2013	2014	2015	2016	2017
nicht ausgewiesen					

zu nicht ausgewiesen:
Zur Ausnahme der Datenlieferung siehe Beschluss des Ausschusses für Arbeit und Wirtschaft vom 01.03.2011 (SB).

9. Beschäftigte

Bei den Daten für 2016 handelt es sich um Zahlen aus einem vorläufigen Jahresabschluss.

Anzahl	2013	2014	2015	2016	2017
Durchschnittliches Vollzeitäquivalent					
davon weiblich [%]					
davon männlich [%]					
davon nicht differenziert [%]					
davon schwerbehindert [%]					

zu Durchschnittliches Vollzeitäquivalent:
Zur Ausnahme der Datenlieferung siehe Beschluss des Ausschusses für Arbeit und Wirtschaft vom 01.03.2011 (SB).

10. Bilanzdaten / Vermögensdaten

Bei den Daten für 2016 handelt es sich um Zahlen aus einem vorläufigen Jahresabschluss.

Nr.	Position in [Tsd. €]	2013	2014	2015	2016	2017
	AKTIVA					
1	Anlagevermögen					
2	Umlaufvermögen					
3	Sonstiges					
4	Summe Aktiva					
	PASSIVA					
5	Eigenkapital					
6	Gezeichnetes Kapital					
7	Rücklagen					
10	Ergebnis					
11	Rückstellungen					
12	Verbindlichkeiten					
13	Verbindlichkeiten gegenüber Gesellschaftern					
14	Andere Verbindlichkeiten					
15	Sonstiges					
16	Summe Passiva					
	Bilanzkennzahlen					
17	Eigenkapitalquote [%]					
18	Verschuldungsgrad [%]					
19	Eigenkapitalverzinsung [%]					
20	Eigenkapitalverzinsung vor Gewinnabführung / Zuschuss [%]					

Zur Ausnahme der Datenlieferung siehe Beschluss des Ausschusses für Arbeit und Wirtschaft vom 01.03.2011 (SB).

11. Daten der Erfolgsrechnung / Haushaltsdaten

Bei den Daten für 2016 handelt es sich um Zahlen aus einem vorläufigen Jahresabschluss.

Nr.	Position in [Tsd. €]	2013	2014	2015	2016	2017
1	Erlöse/Gebühren/Entgelte					
2	Sonstige Erträge/Einnahmen	772	784	718	480	430
3	Summe Erträge/Einnahmen	772	784	718	480	430
4	Sachaufwand/-ausgaben					
5	Personalaufwand/-ausgaben					
6	Abschreibungen					
8	Sonstiger Aufwand/Ausgaben					
9	Summe Aufwand/Ausgaben					
10	Betriebs-/Haushaltsergebnis	772	784	718	480	430
11	Finanzergebnis					
12	Ergebnis der gewöhnlichen Geschäftstätigkeit	772	784	718	480	430
14	Steuern					
15	Zwischenergebnis	772	784	718	480	430
18	Jahresüberschuss/-fehlbetrag	772	784	718	480	430
	Betriebskennzahlen					
19	Deckungsgrad [%]					

zu Jahresüberschuss/-fehlbetrag:

Zur Ausnahme der Datenlieferung siehe Beschluss des Ausschusses für Arbeit und Wirtschaft vom 01.03.2011 (SB).

zu Sonstige Erträge/Einnahmen:

zu 2013, 2014, 2015: Bei dieser Position handelt es sich um das wirtschaftliche Ergebnis.

zu 2016, 2017: Bei dieser Position handelt es sich um das wirtschaftliche Ergebnis lt. WP 2017.

12. Städtische Garantieverpflichtungen

keine

13. Finanzielle Zielvorgaben

keine

14. Finanzhilfedaten

Dieser Betrieb erhält von der Landeshauptstadt München keine Finanzhilfen.

15. Kreditaufnahmen

Bei den Daten für 2016 handelt es sich um Zahlen aus einem vorläufigen Jahresabschluss.

Nr.	Position in [Tsd. €]	2013	2014	2015	2016	2017
1	Kredit 1	0	0	0	0	300

1. Betrieb

Name Plattform Energie GmbH	UA
Rechtsform (einschließlich Zusatz) GmbH	Fachreferat nicht vorhanden
Gemeinnützigkeit nein	Betreuungsreferat Referat für Arbeit und Wirtschaft

2. Gesellschafter

Stamm- / Grundkapital:	260 [Tsd. €]	
Gesellschafter / Eigentümer	Anteile	
	[Tsd. €]	%
Energieversorgung Inn-Salzach GmbH (siehe auch dort)	10	3,85
Energie Südbayern GmbH (siehe auch dort)	10	3,85
Gas und Wärme Bad Aibling GmbH (siehe auch dort)	10	3,85
Stadtwerke Bad Reichenhall	10	3,85
Ammer-Loisach Energie GmbH (siehe auch dort)	10	3,85
KEW Karwendel Energie und Wasser GmbH (siehe auch dort)	10	3,85
Tegernseer Erdgasversorgungsgesellschaft mbH & Co. KG (siehe auch dort)	10	3,85
Erdgasversorgung Erding GmbH & Co. KG (siehe auch dort)	10	3,85
INNergie GmbH (siehe auch dort)	10	3,85
Energieversorgung Ergolding-Essenbach GmbH (siehe auch dort)	10	3,85
Gemeindewerke Garmisch-Partenkirchen	10	3,85
Stadtwerke Passau GmbH	10	3,85
Stadtwerke Pfarrkirchen	10	3,85
Stadtwerke Vilshofen GmbH	10	3,85
15) div. Gesellschafter	120	46,15

zu 15: Jeweils 10.000 € / 3,846 % : Gemeindewerke Holzkirchen GmbH, Gemeindewerke Kiefersfelden, Stadtwerke Traunstein GmbH & Co. KG, Stadtwerke Dorfen GmbH, Stadtwerke Landau a.d. Isar, Stadtwerke Mühldorf a. Inn GmbH & Co. KG, Stadtwerke Bad Aibling, Stadtwerke Trostberg GmbH & Co. KG, Stadtwerke Kelheim GmbH & Co. KG, KommEnergie GmbH, ÜZW Energie AG, GemeindeStrom Wadgassen GmbH

3. Vertreter und Organe

Siehe Punkt 5 und 6

4. Gegenstand und Aufgaben des Betriebes

Handel und die Belieferung der Gesellschafter mit Energie sowie alle damit verbundenen Geschäfte, mit Ausnahme von Geschäften, die einer behördlichen Genehmigung bedürfen.

5. Bezeichnung der Vertretung

Vertretung	Name	Aufgabe	Bezüge 2016 [Tsd. €]
Geschäftsführer	Josef Loscar		
	Jürgen Hitz		

zur Vertretung Geschäftsführer:

Basierend auf Art. 94 Abs. 3 GO i. V. m. §§ 285 Nr. 9a, 286 Abs. 4 HGB wurde die Angabe der Bezüge von den Geschäftsführern verweigert.

6. Mitglieder der Beschlussorgane

Beschlussorgan	Name - Funktion
Gesellschafterversammlung	-
Aufsichtsrat	Gottfried Weindler - Vorsitzender
	Werner Bähre - stv. Vorsitzender
	Jörg Schmitt -
	Karl Eibl -
	Fritz W. Keilhauer -
	Helmut Schmidbauer -
	Alois Wanninger -
-	

zu Gesellschafterversammlung:
vgl. Pos. Gesellschafter

7. Unterbeteiligungen

keine

8. Leistungsdaten

Leistungen	2013	2014	2015	2016	2017
nicht ausgewiesen					

zu nicht ausgewiesen:

Zur Ausnahme der Datenlieferung siehe Beschluss des Ausschusses für Arbeit und Wirtschaft vom 01.03.2011 (SB).

9. Beschäftigte

Anzahl	2013	2014	2015	2016	2017
Durchschnittliches Vollzeitäquivalent					
davon nicht differenziert [%]					
davon schwerbehindert [%]					

zu Durchschnittliches Vollzeitäquivalent:

Zur Ausnahme der Datenlieferung siehe Beschluss des Ausschusses für Arbeit und Wirtschaft vom 01.03.2011 (SB).

10. Bilanzdaten / Vermögensdaten

Nr.	Position in [Tsd. €]	2013	2014	2015	2016	2017
	AKTIVA					
2	Umlaufvermögen					
3	Sonstiges					
4	Summe Aktiva					
	PASSIVA					
5	Eigenkapital					
6	Gezeichnetes Kapital					
9	Gewinn- und Verlustvortrag					
10	Ergebnis					
11	Rückstellungen					
12	Verbindlichkeiten					
13	Verbindlichkeiten gegenüber Gesellschaftern					
14	Andere Verbindlichkeiten					
15	Sonstiges					
16	Summe Passiva					
	Bilanzkennzahlen					
17	Eigenkapitalquote [%]					
18	Verschuldungsgrad [%]					
19	Eigenkapitalverzinsung [%]					
20	Eigenkapitalverzinsung vor Gewinnabführung / Zuschuss [%]					

Zur Ausnahme der Datenlieferung siehe Beschluss des Ausschusses für Arbeit und Wirtschaft vom 01.03.2011 (SB).

11. Daten der Erfolgsrechnung / Haushaltsdaten

Nr.	Position in [Tsd. €]	2013	2014	2015	2016	2017
1	Erlöse/Gebühren/Entgelte					
2	Sonstige Erträge/Einnahmen	226	107	117	144	70
3	Summe Erträge/Einnahmen	226	107	117	144	70
4	Sachaufwand/-ausgaben					
5	Personalaufwand/-ausgaben					
8	Sonstiger Aufwand/Ausgaben					
9	Summe Aufwand/Ausgaben					
10	Betriebs-/Haushaltsergebnis	226	107	117	144	70
11	Finanzergebnis					
12	Ergebnis der gewöhnlichen Geschäftstätigkeit	226	107	117	144	70
13	Außerordentliches Ergebnis					
14	Steuern					
15	Zwischenergebnis	226	107	117	144	70
18	Jahresüberschuss/-fehlbetrag	226	107	117	144	70
	Betriebskennzahlen					
19	Deckungsgrad [%]					

zu Jahresüberschuss/-fehlbetrag:

Zur Ausnahme der Datenlieferung siehe Beschluss des Ausschusses für Arbeit und Wirtschaft vom 01.03.2011 (SB).

zu Sonstige Erträge/Einnahmen:

Bei dieser Position handelt es sich um den Jahresüberschuss.

12. Städtische Garantieverpflichtungen

keine

13. Finanzielle Zielvorgaben

keine

14. Finanzhilfedaten

Dieser Betrieb erhält von der Landeshauptstadt München keine Finanzhilfen.

15. Kreditaufnahmen

Nr.	Position in [Tsd. €]	2013	2014	2015	2016	2017
1	Kredit 1	0	0	0	0	0

1. Betrieb

Name Tegernseer Erdgasversorgungsgesellschaft mbH & Co. KG		UA
Rechtsform (einschließlich Zusatz) GmbH & Co. KG	Fachreferat nicht vorhanden	
Gemeinnützigkeit nein	Betreuungsreferat Referat für Arbeit und Wirtschaft	

2. Gesellschafter

Stamm- / Grundkapital:	1.700 [Tsd. €]	
Gesellschafter / Eigentümer	[Tsd. €]	%
1) Tegernseer Erdgasversorgung Management GmbH (siehe auch dort)	0	0
2) Elektrizitätswerk Tegernsee Carl Miller KG	850	50
3) Energie Südbayern GmbH (siehe auch dort)	850	50

zu 1: Komplementärin ohne Einlage

zu 2: Kommanditist

zu 3: Kommanditist

3. Vertreter und Organe

Siehe Punkt 5 und 6

4. Gegenstand und Aufgaben des Betriebes

Gegenstand des Unternehmens ist die Versorgung der Bevölkerung und Gewerbe mit Gas und Wärme einschließlich der Errichtung und Unterhaltung aller hierzu erforderlichen Versorgungsanlagen in der Stadt Tegernsee und den Gemeinden Bad Wiessee, Rottach-Egern und Kreuth.

5. Bezeichnung der Vertretung

Vertretung	Name	Aufgabe	Bezüge 2016 [Tsd. €]
Geschäftsführung	Tegernseer Erdgasversorgung Management GmbH		

zur Vertretung Geschäftsführung:

Geschäftsführung und Vertretung durch persönlich haftende Gesellschafterin

6. Mitglieder der Beschlussorgane

Beschlussorgan	Name - Funktion
Aufsichtsrat	Johannes Hagn - Vorsitzender
	Werner Bähre - stellv. Vorsitzender
	Norbert Kindermann -
	Norbert Schußmann -
	-
Gesellschafterversammlung	-

zu Gesellschafterversammlung:
vgl. Pos. Gesellschafter

7. Unterbeteiligungen

Beteiligung an	Kapitalanteil		Ergebnis [Tsd. €]
	[Tsd. €]	[%]	
Plattform Energie GmbH (siehe auch dort)	10	3,85	144

8. Leistungsdaten

Leistungen	2013	2014	2015	2016	2017
nicht ausgewiesen					

zu nicht ausgewiesen:
Zur Ausnahme der Datenlieferung siehe Beschluss des Ausschusses für Arbeit und Wirtschaft vom 01.03.2011 (SB).

9. Beschäftigte

Anzahl	2013	2014	2015	2016	2017
Durchschnittliches Vollzeitäquivalent					
davon nicht differenziert [%]					
davon schwerbehindert [%]					

zu Durchschnittliches Vollzeitäquivalent:
Zur Ausnahme der Datenlieferung siehe Beschluss des Ausschusses für Arbeit und Wirtschaft vom 01.03.2011 (SB).

10. Bilanzdaten / Vermögensdaten

Nr.	Position in [Tsd. €]	2013	2014	2015	2016	2017
	AKTIVA					
1	Anlagevermögen					
2	Umlaufvermögen					
3	Sonstiges					
4	Summe Aktiva					
	PASSIVA					
5	Eigenkapital					
6	Gezeichnetes Kapital					
7	Rücklagen					
10	Ergebnis					
11	Rückstellungen					
12	Verbindlichkeiten					
13	Verbindlichkeiten gegenüber Gesellschaftern					
14	Andere Verbindlichkeiten					
15	Sonstiges					
16	Summe Passiva					
	Bilanzkennzahlen					
17	Eigenkapitalquote [%]					
18	Verschuldungsgrad [%]					
19	Eigenkapitalverzinsung [%]					
20	Eigenkapitalverzinsung vor Gewinnabführung / Zuschuss [%]					

Zur Ausnahme der Datenlieferung siehe Beschluss des Ausschusses für Arbeit und Wirtschaft vom 01.03.2011 (SB).

11. Daten der Erfolgsrechnung / Haushaltsdaten

Nr.	Position in [Tsd. €]	2013	2014	2015	2016	2017
1	Erlöse/Gebühren/Entgelte					
2	Sonstige Erträge/Einnahmen	1.642	1.446	1.122	1.157	747
3	Summe Erträge/Einnahmen	1.642	1.446	1.122	1.157	747
4	Sachaufwand/-ausgaben					
5	Personalaufwand/-ausgaben					
6	Abschreibungen					
8	Sonstiger Aufwand/Ausgaben					
9	Summe Aufwand/Ausgaben					
10	Betriebs-/Haushaltsergebnis	1.642	1.446	1.122	1.157	747
11	Finanzergebnis					
12	Ergebnis der gewöhnlichen Geschäftstätigkeit	1.642	1.446	1.122	1.157	747
14	Steuern					
15	Zwischenergebnis	1.642	1.446	1.122	1.157	747
16	Aufwendungen aus Gewinnabführung					
18	Jahresüberschuss/-fehlbetrag	1.642	1.446	1.122	1.157	747
	Betriebskennzahlen					
19	Deckungsgrad [%]					

zu Jahresüberschuss/-fehlbetrag:

Zur Ausnahme der Datenlieferung siehe Beschluss des Ausschusses für Arbeit und Wirtschaft vom 01.03.2011 (SB).

zu Sonstige Erträge/Einnahmen:

Bei dieser Position handelt es sich um das wirtschaftliche Ergebnis.

12. Städtische Garantieverpflichtungen

keine

13. Finanzielle Zielvorgaben

keine

14. Finanzhilfedaten

Dieser Betrieb erhält von der Landeshauptstadt München keine Finanzhilfen.

15. Kreditaufnahmen

Nr.	Position in [Tsd. €]	2013	2014	2015	2016	2017
1	Kredit 1	0	0	0	0	0

1. Betrieb

Name Tegernseer Erdgasversorgung Management GmbH		UA
Rechtsform (einschließlich Zusatz) GmbH	Fachreferat nicht vorhanden	
Gemeinnützigkeit nein	Betreuungsreferat Referat für Arbeit und Wirtschaft	

2. Gesellschafter

Stamm- / Grundkapital:	25 [Tsd. €]	Anteile	
Gesellschafter / Eigentümer		[Tsd. €]	%
Elektrizitätswerk Tegernsee Carl Miller KG		13	50
Energie Südbayern GmbH (siehe auch dort)		13	50

3. Vertreter und Organe

Siehe Punkt 5 und 6

4. Gegenstand und Aufgaben des Betriebes

Gegenstand des Unternehmens ist die Beteiligung als persönlich haftende, geschäftsführende Gesellschafterin an einer Kommanditgesellschaft, die die Versorgung der Bevölkerung und Industrie mit Gas einschließlich der Errichtung und Unterhaltung aller hierzu erforderlichen Versorgungsanlagen in der Stadt Tegernsee und den Gemeinden Bad Wiessee, Rottach-Egern und Kreuth zum Gegenstand hat.

5. Bezeichnung der Vertretung

Vertretung	Name	Aufgabe	Bezüge 2016 [Tsd. €]
Geschäftsführung	Dr. Norbert Kruschwitz (bis 30.09.2016)	Geschäftsführer	
	Dipl.-Ing. Bernhard Reith	Geschäftsführer	
	Manfred Pfeiler (ab 01.10.2016)	Geschäftsführer	

zur Vertretung Geschäftsführung:

Basierend auf Art. 94 Abs. 3 GO i. V. m. §§ 285 Nr. 9a, 286 Abs. 4 HGB wurde die Angabe der Bezüge von den Geschäftsführern verweigert.

6. Mitglieder der Beschlussorgane

Beschlussorgan	Name - Funktion
Gesellschafterversammlung	-
	-

zu Gesellschafterversammlung:
vgl. Pos. Gesellschafter

7. Unterbeteiligungen

keine

8. Leistungsdaten

Leistungen	2013	2014	2015	2016	2017
nicht ausgewiesen					

zu nicht ausgewiesen:

Zur Ausnahme der Datenlieferung siehe Beschluss des Ausschusses für Arbeit und Wirtschaft vom 01.03.2011 (SB).

9. Beschäftigte

Anzahl	2013	2014	2015	2016	2017
Durchschnittliches Vollzeitäquivalent					
davon nicht differenziert [%]					

zu Durchschnittliches Vollzeitäquivalent:

Zur Ausnahme der Datenlieferung siehe Beschluss des Ausschusses für Arbeit und Wirtschaft vom 01.03.2011 (SB).

10. Bilanzdaten / Vermögensdaten

Nr.	Position in [Tsd. €]	2013	2014	2015	2016	2017
	AKTIVA					
2	Umlaufvermögen					
3	Sonstiges					
4	Summe Aktiva					
	PASSIVA					
5	Eigenkapital					
6	Gezeichnetes Kapital					
7	Rücklagen					
9	Gewinn- und Verlustvortrag					
10	Ergebnis					
11	Rückstellungen					
12	Verbindlichkeiten					
13	Verbindlichkeiten gegenüber Gesellschaftern					
14	Andere Verbindlichkeiten					
15	Sonstiges					
16	Summe Passiva					
	Bilanzkennzahlen					
17	Eigenkapitalquote [%]					
18	Verschuldungsgrad [%]					
19	Eigenkapitalverzinsung [%]					
20	Eigenkapitalverzinsung vor Gewinnabführung / Zuschuss [%]					

Zur Ausnahme der Datenlieferung siehe Beschluss des Ausschusses für Arbeit und Wirtschaft vom 01.03.2011 (SB).

11. Daten der Erfolgsrechnung / Haushaltsdaten

Nr.	Position in [Tsd. €]	2013	2014	2015	2016	2017
1	Erlöse/Gebühren/Entgelte					
2	Sonstige Erträge/Einnahmen	1	1	1	1	1
3	Summe Erträge/Einnahmen	1	1	1	1	1
5	Personalaufwand/-ausgaben					
8	Sonstiger Aufwand/Ausgaben					
9	Summe Aufwand/Ausgaben					
10	Betriebs-/Haushaltsergebnis	1	1	1	1	1
12	Ergebnis der gewöhnlichen Geschäftstätigkeit	1	1	1	1	1
13	Außerordentliches Ergebnis					
14	Steuern					
15	Zwischenergebnis	1	1	1	1	1
18	Jahresüberschuss/-fehlbetrag	1	1	1	1	1
	Betriebskennzahlen					
19	Deckungsgrad [%]					

zu Jahresüberschuss/-fehlbetrag:

Zur Ausnahme der Datenlieferung siehe Beschluss des Ausschusses für Arbeit und Wirtschaft vom 01.03.2011 (SB).

zu Sonstige Erträge/Einnahmen:

Bei dieser Position handelt es sich um das wirtschaftliche Ergebnis.

12. Städtische Garantieverpflichtungen

keine

13. Finanzielle Zielvorgaben

keine

14. Finanzhilfedaten

Dieser Betrieb erhält von der Landeshauptstadt München keine Finanzhilfen.

15. Kreditaufnahmen

Nr.	Position in [Tsd. €]	2013	2014	2015	2016	2017
1	Kredit 1	0	0	0	0	0

1. Betrieb

Name VibGasNetz GmbH & Co. KG		UA
Rechtsform (einschließlich Zusatz) GmbH & Co. KG	Fachreferat nicht vorhanden	
Gemeinnützigkeit nein	Betreuungsreferat Referat für Arbeit und Wirtschaft	

2. Gesellschafter

Stamm- / Grundkapital:	10 [Tsd. €]	
Gesellschafter / Eigentümer	[Tsd. €]	%
1) Energie Südbayern GmbH (siehe auch dort)	5	50
2) Stadt Vilsbiburg	5	50
3) VibGasNetz Verwaltungs GmbH (siehe auch dort)	0	0

zu 1: Kommanditist

zu 2: Kommanditist

zu 3: Komplementärin ohne Einlage

3. Vertreter und Organe

Siehe Punkt 5 und 6

4. Gegenstand und Aufgaben des Betriebes

Bau, Betrieb und Instandhaltung des Gasverteilernetzes in Vilsbiburg sowie alle damit zusammenhängende Tätigkeiten.

5. Bezeichnung der Vertretung

Vertretung	Name	Aufgabe	Bezüge 2016 [Tsd. €]
Geschäftsführung	VibGasNetz Verwaltungs GmbH		

6. Mitglieder der Beschlussorgane

Beschlussorgan	Name - Funktion
Gesellschafterversammlung	-
Aufsichtsrat	Helmut Haider - Vorsitzender
	Werner Bähre - stv. Vorsitzender (bis 30.06.17)
	Marcus Böske - stv. Vorsitzender (ab 01.07.17)
	Norbert Kindermann -
	Rudolf Lehner -
	Josef Sterr -
	Klaus Kerscher -
	-

zu Gesellschafterversammlung:
vgl. Position Gesellschafter

7. Unterbeteiligungen

keine

8. Leistungsdaten

Bei den Daten für 2016 handelt es sich um Zahlen aus einem vorläufigen Jahresabschluss.

Leistungen	2013	2014	2015	2016	2017
nicht ausgewiesen					

zu nicht ausgewiesen:

Zur Ausnahme der Datenlieferung siehe Beschluss des Ausschusses für Arbeit und Wirtschaft vom 01.03.2011 (SB).

9. Beschäftigte

Bei den Daten für 2016 handelt es sich um Zahlen aus einem vorläufigen Jahresabschluss.

Anzahl	2013	2014	2015	2016	2017
Durchschnittliches Vollzeitäquivalent					
davon nicht differenziert [%]					

zu Durchschnittliches Vollzeitäquivalent:

Zur Ausnahme der Datenlieferung siehe Beschluss des Ausschusses für Arbeit und Wirtschaft vom 01.03.2011 (SB).

10. Bilanzdaten / Vermögensdaten

Bei den Daten für 2016 handelt es sich um Zahlen aus einem vorläufigen Jahresabschluss.

Nr.	Position in [Tsd. €]	2013	2014	2015	2016	2017
	AKTIVA					
3	Sonstiges					
4	Summe Aktiva					
	PASSIVA					
15	Sonstiges					
16	Summe Passiva					
	Bilanzkennzahlen					

Zur Ausnahme der Datenlieferung siehe Beschluss des Ausschusses für Arbeit und Wirtschaft vom 01.03.2011 (SB).

11. Daten der Erfolgsrechnung / Haushaltsdaten

Bei den Daten für 2016 handelt es sich um Zahlen aus einem vorläufigen Jahresabschluss.

Nr.	Position in [Tsd. €]	2013	2014	2015	2016	2017
2	Sonstige Erträge/Einnahmen	142	33	133	128	115
3	Summe Erträge/Einnahmen	142	33	133	128	115
10	Betriebs-/Haushaltsergebnis	142	33	133	128	115
12	Ergebnis der gewöhnlichen Geschäftstätigkeit	142	33	133	128	115
15	Zwischenergebnis	142	33	133	128	115
18	Jahresüberschuss/-fehlbetrag	142	33	133	128	115
	Betriebskennzahlen					

zu Jahresüberschuss/-fehlbetrag:

Zur Ausnahme der Datenlieferung siehe Beschluss des Ausschusses für Arbeit und Wirtschaft vom 01.03.2011 (SB).

zu Sonstige Erträge/Einnahmen:

Bei dieser Position handelt es sich um das wirtschaftliche Ergebnis.

12. Städtische Garantieverpflichtungen

keine

13. Finanzielle Zielvorgaben

keine

14. Finanzhilfedaten

Dieser Betrieb erhält von der Landeshauptstadt München keine Finanzhilfen.

15. Kreditaufnahmen

Bei den Daten für 2016 handelt es sich um Zahlen aus einem vorläufigen Jahresabschluss.

Nr.	Position in [Tsd. €]	2013	2014	2015	2016	2017
1	Kredit 1	0	0	0	0	0

1. Betrieb

Name VibGasNetz Verwaltungs GmbH		UA
Rechtsform (einschließlich Zusatz) GmbH	Fachreferat nicht vorhanden	
Gemeinnützigkeit nein	Betreuungsreferat Referat für Arbeit und Wirtschaft	

2. Gesellschafter

Stamm- / Grundkapital:	25 [Tsd. €]	
Gesellschafter / Eigentümer	[Tsd. €]	Anteile %
Energie Südbayern GmbH (siehe auch dort)	13	50
Stadt Vilsbiburg	13	50

3. Vertreter und Organe

Siehe Punkt 5 und 6

4. Gegenstand und Aufgaben des Betriebes

Die Verwaltung eigenen Vermögens und die Beteiligung an anderen Unternehmen sowie die Übernahme der persönlichen Haftung und der Geschäftsführung bei anderen Unternehmen, insbesondere bei Kommanditgesellschaften.

5. Bezeichnung der Vertretung

Vertretung	Name	Aufgabe	Bezüge 2016 [Tsd. €]
Geschäftsführung	Reinhold Kunz		
	Wolfgang Schmid		

zur Vertretung Geschäftsführung:

Basierend auf Art. 94 Abs. 3 GO i. V. m. §§ 285 Nr. 9a, 286 Abs. 4 HGB wurde die Angabe der Bezüge von den Geschäftsführern verweigert.

6. Mitglieder der Beschlussorgane

Beschlussorgan	Name - Funktion
Gesellschafterversammlung	-
	-

zu Gesellschafterversammlung:
vgl. Position Gesellschafter

7. Unterbeteiligungen

keine

8. Leistungsdaten

Bei den Daten für 2016 handelt es sich um Zahlen aus einem vorläufigen Jahresabschluss.

Leistungen	2013	2014	2015	2016	2017
nicht ausgewiesen					

zu nicht ausgewiesen:

Zur Ausnahme der Datenlieferung siehe Beschluss des Ausschusses für Arbeit und Wirtschaft vom 01.03.2011 (SB).

9. Beschäftigte

Bei den Daten für 2016 handelt es sich um Zahlen aus einem vorläufigen Jahresabschluss.

Anzahl	2013	2014	2015	2016	2017
Durchschnittliches Vollzeitäquivalent					
davon nicht differenziert [%]					

zu Durchschnittliches Vollzeitäquivalent:

Zur Ausnahme der Datenlieferung siehe Beschluss des Ausschusses für Arbeit und Wirtschaft vom 01.03.2011 (SB).

10. Bilanzdaten / Vermögensdaten

Bei den Daten für 2016 handelt es sich um Zahlen aus einem vorläufigen Jahresabschluss.

Nr.	Position in [Tsd. €]	2013	2014	2015	2016	2017
	AKTIVA					
3	Sonstiges					
4	Summe Aktiva					
	PASSIVA					
15	Sonstiges					
16	Summe Passiva					
	Bilanzkennzahlen					

Zur Ausnahme der Datenlieferung siehe Beschluss des Ausschusses für Arbeit und Wirtschaft vom 01.03.2011 (SB).

11. Daten der Erfolgsrechnung / Haushaltsdaten

Bei den Daten für 2016 handelt es sich um Zahlen aus einem vorläufigen Jahresabschluss.

Nr.	Position in [Tsd. €]	2013	2014	2015	2016	2017
2	Sonstige Erträge/Einnahmen	0	1	1	1	
3	Summe Erträge/Einnahmen	0	1	1	1	
10	Betriebs-/Haushaltsergebnis	0	1	1	1	
12	Ergebnis der gewöhnlichen Geschäftstätigkeit	0	1	1	1	
15	Zwischenergebnis	0	1	1	1	
18	Jahresüberschuss/-fehlbetrag	0	1	1	1	k. A.
	Betriebskennzahlen					

zu Jahresüberschuss/-fehlbetrag:

Zur Ausnahme der Datenlieferung siehe Beschluss des Ausschusses für Arbeit und Wirtschaft vom 01.03.2011 (SB).

zu Sonstige Erträge/Einnahmen:

zu 2013: Bei dieser Position handelt es sich um das wirtschaftliche Ergebnis; 46 € (gerundet auf Tsd. €).

zu 2014, 2015, 2016: Bei dieser Position handelt es sich um das wirtschaftliche Ergebnis.

12. Städtische Garantieverpflichtungen

keine

13. Finanzielle Zielvorgaben

keine

14. Finanzhilfedaten

Dieser Betrieb erhält von der Landeshauptstadt München keine Finanzhilfen.

15. Kreditaufnahmen

Bei den Daten für 2016 handelt es sich um Zahlen aus einem vorläufigen Jahresabschluss.

Nr.	Position in [Tsd. €]	2013	2014	2015	2016	2017
1	Kredit 1	0	0	0	0	0

1. Betrieb

Name Wärmeversorgung Burghausen GmbH		UA
Rechtsform (einschließlich Zusatz) GmbH		Fachreferat nicht vorhanden
Gemeinnützigkeit nein		Betreuungsreferat Referat für Arbeit und Wirtschaft

2. Gesellschafter

Stamm- / Grundkapital:	320 [Tsd. €]	
Gesellschafter / Eigentümer	[Tsd. €]	%
Energie Südbayern GmbH (siehe auch dort)	256	80
Stadt Burghausen	64	20

3. Vertreter und Organe

Siehe Punkt 5 und 6

4. Gegenstand und Aufgaben des Betriebes

Gegenstand des Unternehmens ist die Versorgung von Teilbereichen der Stadt Burghausen mit Wärme einschließlich der Errichtung, des Betriebes und der Unterhaltung aller hierzu erforderlichen Versorgungsanlagen.

5. Bezeichnung der Vertretung

Vertretung	Name	Aufgabe	Bezüge 2016 [Tsd. €]
Geschäftsführung	Michael Bock	Kaufmännischer Geschäftsführer	
	Anton Erb	Technischer Geschäftsführer	

zur Vertretung Geschäftsführung:

Basierend auf Art. 34 Abs. 3 GO i. V. m. §§ 285 Nr. 9a, 286 Abs. 4 HGB wurde die Angabe der Bezüge von den Geschäftsführern verweigert.

6. Mitglieder der Beschlussorgane

Beschlussorgan	Name - Funktion
Gesellschafterversammlung	-
	-

zu Gesellschafterversammlung:
vgl. Pos. Gesellschafter

7. Unterbeteiligungen

keine

8. Leistungsdaten

Leistungen	2013	2014	2015	2016	2017
nicht ausgewiesen					

zu nicht ausgewiesen:

Zur Ausnahme der Datenlieferung siehe Beschluss des Ausschusses für Arbeit und Wirtschaft vom 01.03.2011 (SB).

9. Beschäftigte

Anzahl	2013	2014	2015	2016	2017
Durchschnittliches Vollzeitäquivalent					
davon nicht differenziert [%]					

zu Durchschnittliches Vollzeitäquivalent:

Zur Ausnahme der Datenlieferung siehe Beschluss des Ausschusses für Arbeit und Wirtschaft vom 01.03.2011 (SB).

10. Bilanzdaten / Vermögensdaten

Nr.	Position in [Tsd. €]	2013	2014	2015	2016	2017
	AKTIVA					
1	Anlagevermögen					
2	Umlaufvermögen					
3	Sonstiges					
4	Summe Aktiva					
	PASSIVA					
5	Eigenkapital					
6	Gezeichnetes Kapital					
7	Rücklagen					
9	Gewinn- und Verlustvortrag					
10	Ergebnis					
11	Rückstellungen					
12	Verbindlichkeiten					
13	Verbindlichkeiten gegenüber Gesellschaftern					
14	Andere Verbindlichkeiten					
15	Sonstiges					
16	Summe Passiva					
	Bilanzkennzahlen					
17	Eigenkapitalquote [%]					
18	Verschuldungsgrad [%]					
19	Eigenkapitalverzinsung [%]					
20	Eigenkapitalverzinsung vor Gewinnabführung / Zuschuss [%]					

Zur Ausnahme der Datenlieferung siehe Beschluss des Ausschusses für Arbeit und Wirtschaft vom 01.03.2011 (SB).

11. Daten der Erfolgsrechnung / Haushaltsdaten

Nr.	Position in [Tsd. €]	2013	2014	2015	2016	2017
1	Erlöse/Gebühren/Entgelte					
2	Sonstige Erträge/Einnahmen	35	154	97	94	68
3	Summe Erträge/Einnahmen	35	154	97	94	68
4	Sachaufwand/-ausgaben					
5	Personalaufwand/-ausgaben					
6	Abschreibungen					
8	Sonstiger Aufwand/Ausgaben					
9	Summe Aufwand/Ausgaben					
10	Betriebs-/Haushaltsergebnis	35	154	97	94	68
11	Finanzergebnis					
12	Ergebnis der gewöhnlichen Geschäftstätigkeit	35	154	97	94	68
13	Außerordentliches Ergebnis					
14	Steuern					
15	Zwischenergebnis	35	154	97	94	68
18	Jahresüberschuss/-fehlbetrag	35	154	97	94	68
	Betriebskennzahlen					
19	Deckungsgrad [%]					

zu Jahresüberschuss/-fehlbetrag:

Zur Ausnahme der Datenlieferung siehe Beschluss des Ausschusses für Arbeit und Wirtschaft vom 01.03.2011 (SB).

zu Sonstige Erträge/Einnahmen:

Bei dieser Position handelt es sich um den Jahresüberschuss.

12. Städtische Garantieverpflichtungen

keine

13. Finanzielle Zielvorgaben

keine

14. Finanzhilfedaten

Dieser Betrieb erhält von der Landeshauptstadt München keine Finanzhilfen.

15. Kreditaufnahmen

Nr.	Position in [Tsd. €]	2013	2014	2015	2016	2017
1	Kredit 1	0	500	0	0	0

1. Betrieb

Name eta Energieberatung GmbH		UA
Rechtsform (einschließlich Zusatz) GmbH		Fachreferat nicht vorhanden
Gemeinnützigkeit nein		Betreuungsreferat Referat für Arbeit und Wirtschaft

Gegründet 2016

2. Gesellschafter

Stamm- / Grundkapital:	25 [Tsd. €]	Anteile	
Gesellschafter / Eigentümer		[Tsd. €]	%
Stadtwerke München GmbH (siehe auch dort)		25	100

3. Vertreter und Organe

Siehe Punkt 5 und 6

4. Gegenstand und Aufgaben des Betriebes

Erbringung von Dienstleistungen im Zusammenhang mit der Versorgung mit Strom, Gas und Wärme.

5. Bezeichnung der Vertretung

Vertretung	Name	Aufgabe	Bezüge 2016 [Tsd. €]
Geschäftsführung	Christoph Terlinde	Geschäftsführung	
	Florian Ilmberger	Geschäftsführung	
	Volkmar Schäfer	Geschäftsführung	

zur Vertretung Geschäftsführung:

Basierend auf Art. 94 Abs. 3 GO i.V.m. §§ 285 Nr. 9a, 286 Abs. 4 HGB wurde die Angabe der Bezüge von den Geschäftsführern verweigert.

6. Mitglieder der Beschlussorgane

Beschlussorgan	Name - Funktion
Gesellschafterversammlung	-
	-

zu Gesellschafterversammlung:

Vgl. Pos. Gesellschafter

7. Unterbeteiligungen

keine

8. Leistungsdaten

Leistungen	2013	2014	2015	2016	2017
nicht ausgewiesen					

zu nicht ausgewiesen:

zu 2016, 2017: Zur Ausnahme der Datenlieferung siehe Beschluss des Ausschusses für Arbeit und Wirtschaft vom 01.03.2011 (SB).

9. Beschäftigte

Anzahl	2013	2014	2015	2016	2017
Durchschnittliches Vollzeitäquivalent					
davon nicht differenziert [%]					

zu Durchschnittliches Vollzeitäquivalent:

zu 2016, 2017: Zur Ausnahme der Datenlieferung siehe Beschluss des Ausschusses für Arbeit und Wirtschaft vom 01.03.2011 (SB).

10. Bilanzdaten / Vermögensdaten

Nr.	Position in [Tsd. €]	2013	2014	2015	2016	2017
	AKTIVA					
3	Sonstiges					
4	Summe Aktiva					
	PASSIVA					
15	Sonstiges					
16	Summe Passiva					
	Bilanzkennzahlen					

Zur Ausnahme der Datenlieferung siehe Beschluss des Ausschusses für Arbeit und Wirtschaft vom 01.03.2011 (SB).

11. Daten der Erfolgsrechnung / Haushaltsdaten

Nr.	Position in [Tsd. €]	2013	2014	2015	2016	2017
8	Sonstiger Aufwand/Ausgaben				-20	-38
9	Summe Aufwand/Ausgaben				-20	-38
10	Betriebs-/Haushaltsergebnis				-20	-38
12	Ergebnis der gewöhnlichen Geschäftstätigkeit				-20	-38
15	Zwischenergebnis				-20	-38
18	Jahresüberschuss/-fehlbetrag				-20	-38
	Betriebskennzahlen					
19	Deckungsgrad [%]				0	0

zu Jahresüberschuss/-fehlbetrag:

zu 2016, 2017: Zur Ausnahme der Datenlieferung siehe Beschluss des Ausschusses für Arbeit und Wirtschaft vom 01.03.2011 (SB).

zu Sonstiger Aufwand/Ausgaben:

zu 2016, 2017: Bei dieser Position handelt es sich um das wirtschaftliche Ergebnis.

12. Städtische Garantieverpflichtungen

keine

13. Finanzielle Zielvorgaben

keine

14. Finanzhilfedaten

Dieser Betrieb erhält von der Landeshauptstadt München keine Finanzhilfen.

15. Kreditaufnahmen

Nr.	Position in [Tsd. €]	2013	2014	2015	2016	2017
1	Kredit 1				0	0

1. Betrieb

Name Gasversorgung Germering GmbH		UA
Rechtsform (einschließlich Zusatz) GmbH	Fachreferat nicht vorhanden	
Gemeinnützigkeit nein	Betreuungsreferat Referat für Arbeit und Wirtschaft	

2. Gesellschafter

Stamm- / Grundkapital:	50 [Tsd. €]	
Gesellschafter / Eigentümer	[Tsd. €]	%
Stadtwerke München GmbH (siehe auch dort)	45	90
Stadt Germering	5	10

3. Vertreter und Organe

Siehe Punkt 5 und 6

4. Gegenstand und Aufgaben des Betriebes

Gegenstand des Unternehmens ist die Versorgung der Bevölkerung und Industrie mit Gas einschließlich Errichtung, Unterhalt und Betrieb aller hierzu erforderlichen Versorgungsanlagen.

5. Bezeichnung der Vertretung

Vertretung	Name	Aufgabe	Bezüge 2016 [Tsd. €]
Geschäftsführung	Matthias Mees	Geschäftsführer	

zu Matthias Mees:

Basierend auf Art. 94 Abs. 3 GO i. V. m. §§ 285 Nr. 9a, 286 Abs. 4 HGB wurde die Angabe der Bezüge vom Geschäftsführer verweigert.

6. Mitglieder der Beschlussorgane

Beschlussorgan	Name - Funktion
Gesellschafterversammlung	-
	-

zu Gesellschafterversammlung:
vgl. Pos. Gesellschafter

7. Unterbeteiligungen

keine

8. Leistungsdaten

Bei den Daten für 2016 handelt es sich um Zahlen aus einem vorläufigen Jahresabschluss.

Leistungen	2013	2014	2015	2016	2017
nicht ausgewiesen	k. A.				

zu nicht ausgewiesen:

zu 2014 bis 2017: Zur Ausnahme der Datenlieferung siehe Beschluss des Ausschusses für Arbeit und Wirtschaft vom 01.03.2011 (SB).

9. Beschäftigte

Bei den Daten für 2016 handelt es sich um Zahlen aus einem vorläufigen Jahresabschluss.

Anzahl	2013	2014	2015	2016	2017
Durchschnittliches Vollzeitäquivalent	k. A.				
davon nicht differenziert [%]					

zu Durchschnittliches Vollzeitäquivalent:

zu 2014 bis 2017: Zur Ausnahme der Datenlieferung siehe Beschluss des Ausschusses für Arbeit und Wirtschaft vom 01.03.2011 (SB).

10. Bilanzdaten / Vermögensdaten

Bei den Daten für 2016 handelt es sich um Zahlen aus einem vorläufigen Jahresabschluss.

Nr.	Position in [Tsd. €]	2013	2014	2015	2016	2017
	AKTIVA					
1	Anlagevermögen					
2	Umlaufvermögen					
3	Sonstiges					
4	Summe Aktiva					
	PASSIVA					
5	Eigenkapital					
6	Gezeichnetes Kapital					
7	Rücklagen					
8	Sonstige EK-Posten					
10	Ergebnis					
11	Rückstellungen					
12	Verbindlichkeiten					
13	Verbindlichkeiten gegenüber Gesellschaftern					
14	Andere Verbindlichkeiten					
15	Sonstiges					
16	Summe Passiva	k. A.				
	Bilanzkennzahlen					
17	Eigenkapitalquote [%]					
18	Verschuldungsgrad [%]					
19	Eigenkapitalverzinsung [%]					
20	Eigenkapitalverzinsung vor Gewinnabführung / Zuschuss [%]					

zu Summe Aktiva:

zu 2014 bis 2017: Zur Ausnahme der Datenlieferung siehe Beschluss des Ausschusses für Arbeit und Wirtschaft vom 01.03.2011 (SB).

11. Daten der Erfolgsrechnung / Haushaltsdaten

Bei den Daten für 2016 handelt es sich um Zahlen aus einem vorläufigen Jahresabschluss.

Nr.	Position in [Tsd. €]	2013	2014	2015	2016	2017
1	Erlöse/Gebühren/Entgelte					
2	Sonstige Erträge/Einnahmen	2.086	820	738	904	715
3	Summe Erträge/Einnahmen	2.086	820	738	904	715
4	Sachaufwand/-ausgaben					
6	Abschreibungen					
8	Sonstiger Aufwand/Ausgaben					
9	Summe Aufwand/Ausgaben					
10	Betriebs-/Haushaltsergebnis	2.086	820	738	904	715
11	Finanzergebnis					
12	Ergebnis der gewöhnlichen Geschäftstätigkeit	2.086	820	738	904	715
14	Steuern					
15	Zwischenergebnis	2.086	820	738	904	715
18	Jahresüberschuss/-fehlbetrag	2.086	820	738	904	715
	Betriebskennzahlen					
19	Deckungsgrad [%]					

zu Jahresüberschuss/-fehlbetrag:

zu 2014 bis 2017: Zur Ausnahme der Datenlieferung siehe Beschluss des Ausschusses für Arbeit und Wirtschaft vom 01.03.2011 (SB).

zu Sonstige Erträge/Einnahmen:

Bei dieser Position handelt es sich um das wirtschaftliche Ergebnis.

12. Städtische Garantieverpflichtungen

keine

13. Finanzielle Zielvorgaben

keine

14. Finanzhilfedaten

Dieser Betrieb erhält von der Landeshauptstadt München keine Finanzhilfen.

15. Kreditaufnahmen

Bei den Daten für 2016 handelt es sich um Zahlen aus einem vorläufigen Jahresabschluss.

Nr.	Position in [Tsd. €]	2013	2014	2015	2016	2017
1	Kredit 1	0	0	0	0	0

1. Betrieb

Name Gasversorgung Haar GmbH		UA
Rechtsform (einschließlich Zusatz) GmbH	Fachreferat nicht vorhanden	
Gemeinnützigkeit nein	Betreuungsreferat Referat für Arbeit und Wirtschaft	

2. Gesellschafter

Stamm- / Grundkapital:	307 [Tsd. €]	
Gesellschafter / Eigentümer	[Tsd. €]	%
Stadtwerke München GmbH (siehe auch dort)	153	50
Gemeindewerke Haar GmbH	153	50

3. Vertreter und Organe

Siehe Punkt 5 und 6

4. Gegenstand und Aufgaben des Betriebes

Gegenstand des Unternehmens ist die Versorgung der Bevölkerung und Industrie mit Gas einschließlich der Errichtung und Unterhaltung aller hierzu erforderlichen Versorgungsanlagen. Die Versorgungsanlagen beschränken sich ausschließlich auf das Gemeindegebiet Haar.

5. Bezeichnung der Vertretung

Vertretung	Name	Aufgabe	Bezüge 2016 [Tsd. €]
Geschäftsführung	Walter Dürr	Kaufmännischer Geschäftsführer	
	Torben Keck	Technischer Geschäftsführer	

zur Vertretung Geschäftsführung:

Basierend auf Art. 94 Abs. 3 GO i. V. m. §§ 285 Nr. 9a, 286 Abs. 4 HGB wurde die Angabe der Bezüge von den Geschäftsführern verweigert.

6. Mitglieder der Beschlussorgane

Beschlussorgan	Name - Funktion
Gesellschafterversammlung	-
	-

zu Gesellschafterversammlung:
vgl. Pos. Gesellschafter

7. Unterbeteiligungen

keine

8. Leistungsdaten

Bei den Daten für 2016 handelt es sich um Zahlen aus einem vorläufigen Jahresabschluss.

Leistungen	2013	2014	2015	2016	2017
nicht ausgewiesen	k. A.				

zu nicht ausgewiesen:

zu 2014 bis 2017: Zur Ausnahme der Datenlieferung siehe Beschluss des Ausschusses für Arbeit und Wirtschaft vom 01.03.2011 (SB).

9. Beschäftigte

Bei den Daten für 2016 handelt es sich um Zahlen aus einem vorläufigen Jahresabschluss.

Anzahl	2013	2014	2015	2016	2017
Durchschnittliches Vollzeitäquivalent	k. A.				
davon weiblich [%]					
davon männlich [%]					
davon nicht differenziert [%]					
davon schwerbehindert [%]					

zu Durchschnittliches Vollzeitäquivalent:

zu 2014 bis 2017: Zur Ausnahme der Datenlieferung siehe Beschluss des Ausschusses für Arbeit und Wirtschaft vom 01.03.2011 (SB).

10. Bilanzdaten / Vermögensdaten

Bei den Daten für 2016 handelt es sich um Zahlen aus einem vorläufigen Jahresabschluss.

Nr.	Position in [Tsd. €]	2013	2014	2015	2016	2017
	AKTIVA					
1	Anlagevermögen					
2	Umlaufvermögen					
3	Sonstiges					
4	Summe Aktiva					
	PASSIVA					
5	Eigenkapital					
6	Gezeichnetes Kapital					
7	Rücklagen					
8	Sonstige EK-Posten					
9	Gewinn- und Verlustvortrag					
10	Ergebnis					
11	Rückstellungen					
12	Verbindlichkeiten					
13	Verbindlichkeiten gegenüber Gesellschaftern					
14	Andere Verbindlichkeiten					
15	Sonstiges					
16	Summe Passiva	k. A.				
	Bilanzkennzahlen					
17	Eigenkapitalquote [%]					
18	Verschuldungsgrad [%]					
19	Eigenkapitalverzinsung [%]					
20	Eigenkapitalverzinsung vor Gewinnabführung / Zuschuss [%]					

zu 2014 bis 2017: Zur Ausnahme der Datenlieferung siehe Beschluss des Ausschusses für Arbeit und Wirtschaft vom 01.03.2011 (SB).

11. Daten der Erfolgsrechnung / Haushaltsdaten

Bei den Daten für 2016 handelt es sich um Zahlen aus einem vorläufigen Jahresabschluss.

Nr.	Position in [Tsd. €]	2013	2014	2015	2016	2017
1	Erlöse/Gebühren/Entgelte					
2	Sonstige Erträge/Einnahmen	733	528	670	741	363
3	Summe Erträge/Einnahmen	733	528	670	741	363
4	Sachaufwand/-ausgaben					
5	Personalaufwand/-ausgaben					
6	Abschreibungen					
8	Sonstiger Aufwand/Ausgaben					
9	Summe Aufwand/Ausgaben					
10	Betriebs-/Haushaltsergebnis	733	528	670	741	363
11	Finanzergebnis					
12	Ergebnis der gewöhnlichen Geschäftstätigkeit	733	528	670	741	363
14	Steuern					
15	Zwischenergebnis	733	528	670	741	363
17	Zuschüsse der Eigentümer					
18	Jahresüberschuss/-fehlbetrag	733	528	670	741	363
	Betriebskennzahlen					
19	Deckungsgrad [%]					

zu Jahresüberschuss/-fehlbetrag:

zu 2014 bis 2017: Zur Ausnahme der Datenlieferung siehe Beschluss des Ausschusses für Arbeit und Wirtschaft vom 01.03.2011 (SB).

zu Sonstige Erträge/Einnahmen:

Bei dieser Position handelt es sich um das wirtschaftliche Ergebnis.

12. Städtische Garantieverpflichtungen

keine

13. Finanzielle Zielvorgaben

keine

14. Finanzhilfedaten

Dieser Betrieb erhält von der Landeshauptstadt München keine Finanzhilfen.

15. Kreditaufnahmen

Bei den Daten für 2016 handelt es sich um Zahlen aus einem vorläufigen Jahresabschluss.

Nr.	Position in [Tsd. €]	2013	2014	2015	2016	2017
1	Kredit 1	0	0	0	0	0

1. Betrieb

Name Gasversorgung Unterschleißheim GmbH & Co. KG		UA
Rechtsform (einschließlich Zusatz) GmbH & Co. KG		Fachreferat nicht vorhanden
Gemeinnützigkeit nein		Betreuungsreferat Referat für Arbeit und Wirtschaft

2. Gesellschafter

Stamm- / Grundkapital:	20 [Tsd. €]	
Gesellschafter / Eigentümer	[Tsd. €]	%
Stadt Unterschleißheim	10	51
Stadtwerke München GmbH (siehe auch dort)	10	49
Gasversorgung Unterschleißheim Verwaltungs GmbH (siehe auch dort)	0	0

3. Vertreter und Organe

Siehe Punkt 5 und 6

4. Gegenstand und Aufgaben des Betriebes

Unternehmenszweck der Gesellschaft ist die Übernahme, das Haben und Halten, der Betrieb, die Instandhaltung und der Ausbau des örtlichen Gasverteilungsnetzes in der Stadt Unterschleißheim sowie eng damit verbundene Aktivitäten der Energieerzeugung und -versorgung.

5. Bezeichnung der Vertretung

Vertretung	Name	Aufgabe	Bezüge 2016 [Tsd. €]
Geschäftsführung	Gasversorgung Unterschleißheim Verwaltungs GmbH		

zur Vertretung Geschäftsführung:

Basierend auf Art. 94 Abs. 3 GO i. V. m. §§ 285 Nr. 9a, 286 Abs. 4 HGB wurde die Angabe der Bezüge von den Geschäftsführern verweigert.

6. Mitglieder der Beschlussorgane

Beschlussorgan	Name - Funktion
Gesellschafterversammlung	-
Aufsichtsrat	Christoph Böck - Vorsitzender
	Stephan Schwarz - stv. Vorsitzender
	Dr. Bernhard Boeck -
	Dr. Matthias Jenn - (bis 30.09.2016)
	Dr. Joachim Bielitz - (seit 01.10.2016)
	Michael Schessl -
	Dr. Manfred Riederle -
	Ernst Greb - (bis 15.12.2016)
	Karl Rammelsberger - (seit 15.12.2016)
	-

zu Gesellschafterversammlung:
vgl. Pos. Gesellschafter

7. Unterbeteiligungen

keine

8. Leistungsdaten

Leistungen	2013	2014	2015	2016	2017
nicht ausgewiesen					

zu nicht ausgewiesen:
Zur Ausnahme der Datenlieferung siehe Beschluss des Ausschusses für Arbeit und Wirtschaft vom 01.03.2011 (SB).

9. Beschäftigte

Anzahl	2013	2014	2015	2016	2017
Durchschnittliches Vollzeitäquivalent					
davon nicht differenziert [%]					

zu Durchschnittliches Vollzeitäquivalent:
Zur Ausnahme der Datenlieferung siehe Beschluss des Ausschusses für Arbeit und Wirtschaft vom 01.03.2011 (SB).

10. Bilanzdaten / Vermögensdaten

Nr.	Position in [Tsd. €]	2013	2014	2015	2016	2017
	AKTIVA					
3	Sonstiges					
4	Summe Aktiva					
	PASSIVA					
15	Sonstiges					
16	Summe Passiva					
	Bilanzkennzahlen					

Zur Ausnahme der Datenlieferung siehe Beschluss des Ausschusses für Arbeit und Wirtschaft vom 01.03.2011 (SB).

11. Daten der Erfolgsrechnung / Haushaltsdaten

Nr.	Position in [Tsd. €]	2013	2014	2015	2016	2017
2	Sonstige Erträge/Einnahmen		571	691	505	478
3	Summe Erträge/Einnahmen		571	691	505	478
8	Sonstiger Aufwand/Ausgaben					
9	Summe Aufwand/Ausgaben					
10	Betriebs-/Haushaltsergebnis		571	691	505	478
12	Ergebnis der gewöhnlichen Geschäftstätigkeit		571	691	505	478
15	Zwischenergebnis		571	691	505	478
16	Aufwendungen aus Gewinnabführung		0	0	0	0
17	Zuschüsse der Eigentümer		0	0	0	0
18	Jahresüberschuss/-fehlbetrag		571	691	505	478
	Betriebskennzahlen					

zu Jahresüberschuss/-fehlbetrag:

zu 2014 bis 2017: Zur Ausnahme der Datenlieferung siehe Beschluss des Ausschusses für Arbeit und Wirtschaft vom 01.03.2011 (SB).

zu Sonstige Erträge/Einnahmen:

zu 2014 bis 2017: Bei dieser Position handelt es sich um das wirtschaftliche Ergebnis.

12. Städtische Garantieverpflichtungen

keine

13. Finanzielle Zielvorgaben

keine

14. Finanzhilfedaten

Dieser Betrieb erhält von der Landeshauptstadt München keine Finanzhilfen.

15. Kreditaufnahmen

Nr.	Position in [Tsd. €]	2013	2014	2015	2016	2017
1	Kredit 1		0	125	200	

1. Betrieb

Name Gasversorgung Unterschleißheim Verwaltungs GmbH		UA
Rechtsform (einschließlich Zusatz) GmbH		Fachreferat nicht vorhanden
Gemeinnützigkeit nein		Betreuungsreferat Referat für Arbeit und Wirtschaft

2. Gesellschafter

Stamm- / Grundkapital:	25 [Tsd. €]	
Gesellschafter / Eigentümer	[Tsd. €]	%
Stadt Unterschleißheim	13	51
Stadtwerke München GmbH (siehe auch dort)	12	49

3. Vertreter und Organe

Siehe Punkt 5 und 6

4. Gegenstand und Aufgaben des Betriebes

Gegenstand des Unternehmens der Gesellschaft ist die Beteiligung als persönlich haftende Gesellschafterin an der Gasversorgung Unterschleißheim GmbH & Co. KG mit Sitz in Unterschleißheim.

5. Bezeichnung der Vertretung

Vertretung	Name	Aufgabe	Bezüge 2016 [Tsd. €]
Geschäftsführer	Helge-Uve Braun (bis 31.10.2016)	techn. Geschäftsführer	
	Andreas Mattivi (seit 01.11.2016)	techn. Geschäftsführer	
	Josef Vilgertshofer (bis 30.06.2016)	kfm. Geschäftsführer	
	Dr. Reinhard Reiter (seit 01.11.2016)	kfm. Geschäftsführer	

zur Vertretung Geschäftsführer:

Basierend auf Art. 94 Abs. 3 GO i.V.m. §§ 285 Nr. 9a, 266 Abs. 4 HGB wurde die Angabe der Bezüge von den Geschäftsführern verweigert.

6. Mitglieder der Beschlussorgane

Beschlussorgan	Name - Funktion
Gesellschafterversammlung	-
	-

zu Gesellschafterversammlung:
vgl. Pos. Gesellschafter

7. Unterbeteiligungen

keine

8. Leistungsdaten

Leistungen	2013	2014	2015	2016	2017
nicht ausgewiesen					

zu nicht ausgewiesen:

zu 2014 bis 2017: Zur Ausnahme der Datenlieferung siehe Beschluss des Ausschusses für Arbeit und Wirtschaft vom 01.03.2011 (SB).

9. Beschäftigte

Anzahl	2013	2014	2015	2016	2017
Durchschnittliches Vollzeitäquivalent					
davon nicht differenziert [%]					

zu Durchschnittliches Vollzeitäquivalent:

zu 2014 bis 2017: Zur Ausnahme der Datenlieferung siehe Beschluss des Ausschusses für Arbeit und Wirtschaft vom 01.03.2011 (SB).

10. Bilanzdaten / Vermögensdaten

Nr.	Position in [Tsd. €]	2013	2014	2015	2016	2017
	AKTIVA					
3	Sonstiges					
4	Summe Aktiva					
	PASSIVA					
15	Sonstiges					
16	Summe Passiva					
	Bilanzkennzahlen					

zu 2014 bis 2017: Zur Ausnahme der Datenlieferung siehe Beschluss des Ausschusses für Arbeit und Wirtschaft vom 01.03.2011 (SB).

11. Daten der Erfolgsrechnung / Haushaltsdaten

Nr.	Position in [Tsd. €]	2013	2014	2015	2016	2017
2	Sonstige Erträge/Einnahmen			0	0	0
3	Summe Erträge/Einnahmen			0	0	0
8	Sonstiger Aufwand/Ausgaben		0			
9	Summe Aufwand/Ausgaben		0			
10	Betriebs-/Haushaltsergebnis		0	0	0	0
12	Ergebnis der gewöhnlichen Geschäftstätigkeit		0	0	0	0
15	Zwischenergebnis		0	0	0	0
16	Aufwendungen aus Gewinnabführung		0	0	0	0
17	Zuschüsse der Eigentümer		0	0	0	0
18	Jahresüberschuss/-fehlbetrag		0	0	0	0
	Betriebskennzahlen					
19	Deckungsgrad [%]		0			

zu Jahresüberschuss/-fehlbetrag:

zu 2014 bis 2017: Zur Ausnahme der Datenlieferung siehe Beschluss des Ausschusses für Arbeit und Wirtschaft vom 01.03.2011 (SB).

zu Sonstige Erträge/Einnahmen:

Bei dieser Position handelt es sich um das wirtschaftliche Ergebnis.

zu 2015: 438 €, Rundung auf Tsd. €

zu 2016: 77,50 €, Rundung auf Tsd. €

zu 2017: 400 €, Rundung auf Tsd. € .

zu Sonstiger Aufwand/Ausgaben:

zu 2014: Bei dieser Position handelt es sich um das wirtschaftliche Ergebnis.

12. Städtische Garantieverpflichtungen

keine

13. Finanzielle Zielvorgaben

keine

14. Finanzhilfedaten

Dieser Betrieb erhält von der Landeshauptstadt München keine Finanzhilfen.

15. Kreditaufnahmen

Nr.	Position in [Tsd. €]	2013	2014	2015	2016	2017
1	Kredit 1		0	0	0	0

1. Betrieb

Name Gehrlicher GmbH & Co. Solarpark Helmeringen KG		UA
Rechtsform (einschließlich Zusatz) GmbH & Co. KG		Fachreferat nicht vorhanden
Gemeinnützigkeit nein		Betreuungsreferat Referat für Arbeit und Wirtschaft

2. Gesellschafter

Stamm- / Grundkapital:	3.001 [Tsd. €]	
Gesellschafter / Eigentümer	[Tsd. €]	Anteile %
Gehrlicher Beteiligungs GmbH	1.470	49
Stadtwerke München GmbH (siehe auch dort)	1.470	49
3) Gehrlicher Solar Management GmbH & Co. PV1 KG	60	2
Gehrlicher Solar Management GmbH	0	0

zu 3: Bei der Gehrlicher Solar Management GmbH & Co. PV1 KG handelt es sich um eine Mitarbeiter-Beteiligungs-GmbH der Gehrlicher Solar AG.

3. Vertreter und Organe

Siehe Punkt 5 und 6

4. Gegenstand und Aufgaben des Betriebes

Gegenstand des Unternehmens ist die Planung, die Errichtung und der Betrieb des Photovoltaikparks Helmeringen einschließlich Kabeltrassen zum Netzanschlusspunkt, der Verkauf des erzeugten Stromes bzw. die Einspeisung des erzeugten Stromes nach dem Erneuerbare-Energien-Gesetz sowie alle damit in Zusammenhang stehenden Tätigkeiten.

5. Bezeichnung der Vertretung

Vertretung	Name	Aufgabe	Bezüge 2016 [Tsd. €]
Geschäftsführung	Gehrlicher Solar Management GmbH	Geschäftsführung	

zur Vertretung Geschäftsführung:

Basierend auf Art. 94 Abs. 3 GO i. V. m. §§ 285 Nr. 9a, 286 Abs. 4 HGB wurde die Angabe der Bezüge von den Geschäftsführern verweigert.

6. Mitglieder der Beschlussorgane

Beschlussorgan	Name - Funktion
Gesellschafterversammlung	-
	-

zu Gesellschafterversammlung: vgl. Pos. Gesellschafter

7. Unterbeteiligungen

keine

8. Leistungsdaten

Leistungen	2013	2014	2015	2016	2017
nicht ausgewiesen					

zu nicht ausgewiesen:

Zur Ausnahme der Datenlieferung siehe Beschluss des Ausschusses für Arbeit und Wirtschaft vom 01.03.2011 (SB).

9. Beschäftigte

Anzahl	2013	2014	2015	2016	2017
Durchschnittliches Vollzeitäquivalent	0				
davon nicht differenziert [%]					

zu Durchschnittliches Vollzeitäquivalent:

Zur Ausnahme der Datenlieferung siehe Beschluss des Ausschusses für Arbeit und Wirtschaft vom 01.03.2011 (SB).

10. Bilanzdaten / Vermögensdaten

Nr.	Position in [Tsd. €]	2013	2014	2015	2016	2017
	AKTIVA					
3	Sonstiges					
4	Summe Aktiva					
	PASSIVA					
15	Sonstiges					
16	Summe Passiva					
	Bilanzkennzahlen					

Zur Ausnahme der Datenlieferung siehe Beschluss des Ausschusses für Arbeit und Wirtschaft vom 01.03.2011 (SB).

11. Daten der Erfolgsrechnung / Haushaltsdaten

Nr.	Position in [Tsd. €]	2013	2014	2015	2016	2017
2	Sonstige Erträge/Einnahmen	334	520	916	715	757
3	Summe Erträge/Einnahmen	334	520	916	715	757
8	Sonstiger Aufwand/Ausgaben					
9	Summe Aufwand/Ausgaben					
10	Betriebs-/Haushaltsergebnis	334	520	916	715	757
12	Ergebnis der gewöhnlichen Geschäftstätigkeit	334	520	916	715	757
15	Zwischenergebnis	334	520	916	715	757
18	Jahresüberschuss/-fehlbetrag	334	520	916	715	757
	Betriebskennzahlen					

zu Jahresüberschuss/-fehlbetrag:

Zur Ausnahme der Datenlieferung siehe Beschluss des Ausschusses für Arbeit und Wirtschaft vom 01.03.2011 (SB).

zu Sonstige Erträge/Einnahmen:

Bei dieser Position handelt es sich um das wirtschaftliche Ergebnis.

12. Städtische Garantieverpflichtungen

keine

13. Finanzielle Zielvorgaben

keine

14. Finanzhilfedaten

Dieser Betrieb erhält von der Landeshauptstadt München keine Finanzhilfen.

15. Kreditaufnahmen

Nr.	Position in [Tsd. €]	2013	2014	2015	2016	2017
1	Kredit 1	0	0	0	0	0

1. Betrieb

Name Gehrlicher GmbH & Co. Solarpark Rothenburg KG		UA
Rechtsform (einschließlich Zusatz) GmbH & Co. KG		Fachreferat nicht vorhanden
Gemeinnützigkeit nein		Betreuungsreferat Referat für Arbeit und Wirtschaft

2. Gesellschafter

Stamm- / Grundkapital:	15.001 [Tsd. €]	
Gesellschafter / Eigentümer	[Tsd. €]	%
Gehrlicher Beteiligungs GmbH	5.235	34,9
Stadtwerke München GmbH (siehe auch dort)	6.000	40
Werner L. Böck, Stephanskirchen	3.765	25,1
Gehrlicher Solar Management GmbH	0	0

3. Vertreter und Organe

Siehe Punkt 5 und 6

4. Gegenstand und Aufgaben des Betriebes

Gegenstand des Unternehmens ist die Planung, die Errichtung und der Betrieb des Photovoltaikparks Rothenburg einschließlich Kabeltrassen zum Netzanschlusspunkt, der Verkauf des erzeugten Stromes bzw. die Einspeisung des erzeugten Stromes nach dem Erneuerbare-Energien-Gesetz sowie alle damit in Zusammenhang stehenden Tätigkeiten.

5. Bezeichnung der Vertretung

Vertretung	Name	Aufgabe	Bezüge 2016 [Tsd. €]
Geschäftsführung	Gehrlicher Solar Management GmbH	Geschäftsführung	

zur Vertretung Geschäftsführung:

Basierend auf Art. 94 Abs. 3 GO i. V. m. §§ 285 Nr. 9a, 286 Abs. 4 HGB wurde die Angabe der Bezüge von den Geschäftsführern verweigert.

6. Mitglieder der Beschlussorgane

Beschlussorgan	Name - Funktion
Gesellschafterversammlung	-
	-

zu Gesellschafterversammlung:

vgl. Pos. Gesellschafter

7. Unterbeteiligungen

keine

8. Leistungsdaten

Leistungen	2013	2014	2015	2016	2017
nicht ausgewiesen					

zu nicht ausgewiesen:

Zur Ausnahme der Datenlieferung siehe Beschluss des Ausschusses für Arbeit und Wirtschaft vom 01.03.2011 (SB).

9. Beschäftigte

Anzahl	2013	2014	2015	2016	2017
Durchschnittliches Vollzeitäquivalent					
davon nicht differenziert [%]					

zu Durchschnittliches Vollzeitäquivalent:

Zur Ausnahme der Datenlieferung siehe Beschluss des Ausschusses für Arbeit und Wirtschaft vom 01.03.2011 (SB).

10. Bilanzdaten / Vermögensdaten

Nr.	Position in [Tsd. €]	2013	2014	2015	2016	2017
	AKTIVA					
3	Sonstiges					
4	Summe Aktiva					
	PASSIVA					
15	Sonstiges					
16	Summe Passiva					
	Bilanzkennzahlen					

Zur Ausnahme der Datenlieferung siehe Beschluss des Ausschusses für Arbeit und Wirtschaft vom 01.03.2011 (SB).

11. Daten der Erfolgsrechnung / Haushaltsdaten

Nr.	Position in [Tsd. €]	2013	2014	2015	2016	2017
2	Sonstige Erträge/Einnahmen	743	1.274	1.539	2.225	798
3	Summe Erträge/Einnahmen	743	1.274	1.539	2.225	798
8	Sonstiger Aufwand/Ausgaben					
9	Summe Aufwand/Ausgaben					
10	Betriebs-/Haushaltsergebnis	743	1.274	1.539	2.225	798
12	Ergebnis der gewöhnlichen Geschäftstätigkeit	743	1.274	1.539	2.225	798
15	Zwischenergebnis	743	1.274	1.539	2.225	798
18	Jahresüberschuss/-fehlbetrag	743	1.274	1.539	2.225	798
	Betriebskennzahlen					
19	Deckungsgrad [%]					

zu Jahresüberschuss/-fehlbetrag:

Zur Ausnahme der Datenlieferung siehe Beschluss des Ausschusses für Arbeit und Wirtschaft vom 01.03.2011 (SB).

zu Sonstige Erträge/Einnahmen:

Bei dieser Position handelt es sich um das wirtschaftliche Ergebnis.

12. Städtische Garantieverpflichtungen

keine

13. Finanzielle Zielvorgaben

keine

14. Finanzhilfedaten

Dieser Betrieb erhält von der Landeshauptstadt München keine Finanzhilfen.

15. Kreditaufnahmen

Nr.	Position in [Tsd. €]	2013	2014	2015	2016	2017
1	Kredit 1	0	0	0	0	0

1. Betrieb

Name Gemeinschaftskernkraftwerk Isar 2 GmbH		UA
Rechtsform (einschließlich Zusatz) GmbH		Fachreferat nicht vorhanden
Gemeinnützigkeit nein		Betreuungsreferat Referat für Arbeit und Wirtschaft

2. Gesellschafter

Stamm- / Grundkapital:	51 [Tsd. €]	
Gesellschafter / Eigentümer	[Tsd. €]	%
Stadtwerke München GmbH (siehe auch dort)	13	25
PreussenElektra GmbH	38	75

3. Vertreter und Organe

Siehe Punkt 5 und 6

4. Gegenstand und Aufgaben des Betriebes

Gegenstand der Gesellschaft ist die Betriebsführung des im Eigentum der Gesellschafter stehenden Kernkraftwerks Isar 2 in Essenbach, Landkreis Landshut/Ndb. einschließlich der zum ordnungsmäßigen Betrieb, zur Verwaltung und Unterhaltung des Kernkraftwerks erforderlichen Tätigkeiten.

5. Bezeichnung der Vertretung

Vertretung	Name	Aufgabe	Bezüge 2016 [Tsd. €]
Geschäftsführung	Hans Lerchl	Geschäftsführer	
	Michael Czudnochowski	Geschäftsführer	
	Carsten Müller	Geschäftsführer	

zur Vertretung Geschäftsführung:

Basierend auf Art. 94 Abs. 3 GO i.V.m. §§ 285 Nr. 9a, 286 Abs. 4 HGB wurde die Angabe der Bezüge von den Geschäftsführern verweigert.

6. Mitglieder der Beschlussorgane

Beschlussorgan	Name - Funktion
Gesellschafterversammlung	-
	-

zu Gesellschafterversammlung:
vgl. Pos. Gesellschafter

7. Unterbeteiligungen

keine

8. Leistungsdaten

Bei den Daten für 2016 handelt es sich um Zahlen aus einem vorläufigen Jahresabschluss.

Leistungen	2013	2014	2015	2016	2017
nicht ausgewiesen					

zu nicht ausgewiesen:

Zur Ausnahme der Datenlieferung siehe Beschluss des Ausschusses für Arbeit und Wirtschaft vom 01.03.2011 (SB).

9. Beschäftigte

Bei den Daten für 2016 handelt es sich um Zahlen aus einem vorläufigen Jahresabschluss.

Anzahl	2013	2014	2015	2016	2017
Durchschnittliches Vollzeitäquivalent					
davon weiblich [%]					
davon männlich [%]					
davon nicht differenziert [%]					
davon schwerbehindert [%]					

zu Durchschnittliches Vollzeitäquivalent:

Zur Ausnahme der Datenlieferung siehe Beschluss des Ausschusses für Arbeit und Wirtschaft vom 01.03.2011 (SB).

10. Bilanzdaten / Vermögensdaten

Bei den Daten für 2016 handelt es sich um Zahlen aus einem vorläufigen Jahresabschluss.

Nr.	Position in [Tsd. €]	2013	2014	2015	2016	2017
	AKTIVA					
1	Anlagevermögen					
2	Umlaufvermögen					
3	Sonstiges					
4	Summe Aktiva					
	PASSIVA					
5	Eigenkapital					
6	Gezeichnetes Kapital					
10	Ergebnis					
11	Rückstellungen					
12	Verbindlichkeiten					
14	Andere Verbindlichkeiten					
15	Sonstiges					
16	Summe Passiva					
	Bilanzkennzahlen					
17	Eigenkapitalquote [%]					
18	Verschuldungsgrad [%]					
19	Eigenkapitalverzinsung [%]					
20	Eigenkapitalverzinsung vor Gewinnabführung / Zuschuss [%]					

Zur Ausnahme der Datenlieferung siehe Beschluss des Ausschusses für Arbeit und Wirtschaft vom 01.03.2011 (SB).

11. Daten der Erfolgsrechnung / Haushaltsdaten

Bei den Daten für 2016 handelt es sich um Zahlen aus einem vorläufigen Jahresabschluss.

Nr.	Position in [Tsd. €]	2013	2014	2015	2016	2017
1	Erlöse/Gebühren/Entgelte					
2	Sonstige Erträge/Einnahmen	3	3	3	3	3
3	Summe Erträge/Einnahmen	3	3	3	3	3
5	Personalaufwand/-ausgaben					
8	Sonstiger Aufwand/Ausgaben					
9	Summe Aufwand/Ausgaben					
10	Betriebs-/Haushaltsergebnis	3	3	3	3	3
11	Finanzergebnis					
12	Ergebnis der gewöhnlichen Geschäftstätigkeit	3	3	3	3	3
14	Steuern					
15	Zwischenergebnis	3	3	3	3	3
18	Jahresüberschuss/-fehlbetrag	3	3	3	3	3
	Betriebskennzahlen					
19	Deckungsgrad [%]					

zu Jahresüberschuss/-fehlbetrag:

Zur Ausnahme der Datenlieferung siehe Beschluss des Ausschusses für Arbeit und Wirtschaft vom 01.03.2011 (SB).

zu Sonstige Erträge/Einnahmen:

Bei dieser Position handelt es sich um das wirtschaftliche Ergebnis.

12. Städtische Garantieverpflichtungen

keine

13. Finanzielle Zielvorgaben

keine

14. Finanzhilfedaten

Dieser Betrieb erhält von der Landeshauptstadt München keine Finanzhilfen.

15. Kreditaufnahmen

Bei den Daten für 2016 handelt es sich um Zahlen aus einem vorläufigen Jahresabschluss.

Nr.	Position in [Tsd. €]	2013	2014	2015	2016	2017
1	Kredit 1	0	0	0	0	0

1. Betrieb

Name Geothermie Dürrnhaar GmbH & Co. KG		UA
Rechtsform (einschließlich Zusatz) GmbH & Co. KG		Fachreferat nicht vorhanden
Gemeinnützigkeit nein		Betreuungsreferat Referat für Arbeit und Wirtschaft

2. Gesellschafter

Stamm- / Grundkapital:	1 [Tsd. €]		Anteile	
Gesellschafter / Eigentümer			[Tsd. €]	%
Stadtwerke München GmbH (siehe auch dort)			1	100
2) Geothermie Dürrnhaar Verwaltungsgesellschaft mbH			0	0

zu 2: in 2017 erfolgt eine zum 01.01.2017 rückwirkende Verschmelzung der Gesellschaft auf die SWM GmbH.

3. Vertreter und Organe

Siehe Punkt 5 und 6

4. Gegenstand und Aufgaben des Betriebes

Gegenstand der Gesellschaft ist die Projektentwicklung sowie die Errichtung, der Betrieb und die Veräußerung von Anlagen zur Nutzung geothermischer Energie in Dürrnhaar einschließlich der Finanzierung, ausgenommen genehmigungsbedürftiger Leistungen nach dem Kreditwesengesetz.

5. Bezeichnung der Vertretung

Vertretung	Name	Aufgabe	Bezüge 2016 [Tsd. €]
Geschäftsführung	Geothermie Dürrnhaar Verwaltungsgesellschaft mbH	Geschäftsführung	

zur Vertretung Geschäftsführung:

Geschäftsführung und Vertretung durch persönlich haftende Gesellschafterin

6. Mitglieder der Beschlussorgane

Beschlussorgan	Name - Funktion
Gesellschafterversammlung	-
	-

zu Gesellschafterversammlung:
vgl. Position 1 Gesellschafter

7. Unterbeteiligungen

Beteiligung an	Kapitalanteil		Ergebnis [Tsd. €]
	[Tsd. €]	[%]	
Geothermie Dürrnhaar Verwaltungsgesellschaft mbH (siehe auch dort)	25	100	6

8. Leistungsdaten

Bei den Daten für 2016 handelt es sich um Zahlen aus einem vorläufigen Jahresabschluss.

Leistungen	2013	2014	2015	2016	2017
nicht ausgewiesen					

zu nicht ausgewiesen:

zu 2015, 2016, 2017: Zur Ausnahme der Datenlieferung siehe Beschluss des Ausschusses für Arbeit und Wirtschaft vom 01.03.2011 (SB).

9. Beschäftigte

Bei den Daten für 2016 handelt es sich um Zahlen aus einem vorläufigen Jahresabschluss.

Anzahl	2013	2014	2015	2016	2017
Durchschnittliches Vollzeitäquivalent					
davon nicht differenziert [%]					

zu Durchschnittliches Vollzeitäquivalent:

zu 2015, 2016, 2017: Zur Ausnahme der Datenlieferung siehe Beschluss des Ausschusses für Arbeit und Wirtschaft vom 01.03.2011 (SB).

10. Bilanzdaten / Vermögensdaten

Bei den Daten für 2016 handelt es sich um Zahlen aus einem vorläufigen Jahresabschluss.

Nr.	Position in [Tsd. €]	2013	2014	2015	2016	2017
	AKTIVA					
3	Sonstiges					
4	Summe Aktiva					
	PASSIVA					
15	Sonstiges					
16	Summe Passiva					
	Bilanzkennzahlen					

zu 2015, 2016, 2017: Zur Ausnahme der Datenlieferung siehe Beschluss des Ausschusses für Arbeit und Wirtschaft vom 01.03.2011 (SB).

11. Daten der Erfolgsrechnung / Haushaltsdaten

Bei den Daten für 2016 handelt es sich um Zahlen aus einem vorläufigen Jahresabschluss.

Nr.	Position in [Tsd. €]	2013	2014	2015	2016	2017
2	Sonstige Erträge/Einnahmen				205	
3	Summe Erträge/Einnahmen				205	
8	Sonstiger Aufwand/Ausgaben			-1.579		
9	Summe Aufwand/Ausgaben			-1.579		
10	Betriebs-/Haushaltsergebnis			-1.579	205	
12	Ergebnis der gewöhnlichen Geschäftstätigkeit			-1.579	205	
15	Zwischenergebnis			-1.579	205	
18	Jahresüberschuss/-fehlbetrag			-1.579	205	n. v.
	Betriebskennzahlen					
19	Deckungsgrad [%]			0		

zu Jahresüberschuss/-fehlbetrag:

zu 2017: Keine Planzahlen vorhanden, da die Gesellschaft rückwirkend zum 01.01.2017 durch Verschmelzung der Komplementärin auf die Stadtwerke München GmbH ohne Liquidation erlischt.

zu Sonstige Erträge/Einnahmen:

zu 2016: Bei dieser Position handelt es sich um das wirtschaftliche Ergebnis.

zu Sonstiger Aufwand/Ausgaben:

zu 2015: Bei dieser Position handelt es sich um das wirtschaftliche Ergebnis.

12. Städtische Garantieverpflichtungen

keine

13. Finanzielle Zielvorgaben

keine

14. Finanzhilfedaten

Dieser Betrieb erhält von der Landeshauptstadt München keine Finanzhilfen.

15. Kreditaufnahmen

Nr.	Position in [Tsd. €]	2013	2014	2015	2016	2017
1	Kredit 1					100
2	Kredit 2					35.000

1. Betrieb

Name Geothermie Dürrnhaar Verwaltungsgesellschaft mbH		UA
Rechtsform (einschließlich Zusatz) GmbH		Fachreferat nicht vorhanden
Gemeinnützigkeit nein		Betreuungsreferat Referat für Arbeit und Wirtschaft

2. Gesellschafter

Stamm- / Grundkapital:	25 [Tsd. €]	
Gesellschafter / Eigentümer	[Tsd. €]	%
1) Geothermie Dürrnhaar GmbH & Co. KG (siehe auch dort)	25	100

zu 1: In 2017 erfolgt eine zum 01.01.2017 rückwirkende Verschmelzung der Gesellschaft auf die SWM GmbH.

3. Vertreter und Organe

Siehe Punkt 5 und 6

4. Gegenstand und Aufgaben des Betriebes

Gegenstand des Unternehmens ist die Geschäftsführung und Übernahme der Stellung als persönlich haftender Gesellschafter in der Geothermie Dürrnhaar GmbH Co. KG.

5. Bezeichnung der Vertretung

Vertretung	Name	Aufgabe	Bezüge 2016 [Tsd. €]
Geschäftsführung	Dr. Christian Pletl	Geschäftsführer	

zur Vertretung Geschäftsführung:

Basierend auf Art. 94 Abs. 3 GO i. V. m. §§ 285 Nr. 9a, 286 Abs. 4 HGB wurde die Angabe der Bezüge vom Geschäftsführer verweigert.

6. Mitglieder der Beschlussorgane

Beschlussorgan	Name - Funktion
Gesellschafterversammlung	-
	-

zu Gesellschafterversammlung:
vgl. Position 1 Gesellschafter

7. Unterbeteiligungen

keine

8. Leistungsdaten

Bei den Daten für 2016 handelt es sich um Zahlen aus einem vorläufigen Jahresabschluss.

Leistungen	2013	2014	2015	2016	2017
nicht ausgewiesen					

zu nicht ausgewiesen:

zu 2015, 2016, 2017: Zur Ausnahme der Datenlieferung siehe Beschluss des Ausschusses für Arbeit und Wirtschaft vom 01.03.2011 (SB).

9. Beschäftigte

Bei den Daten für 2016 handelt es sich um Zahlen aus einem vorläufigen Jahresabschluss.

Anzahl	2013	2014	2015	2016	2017
Durchschnittliches Vollzeitäquivalent					
davon nicht differenziert [%]					

zu Durchschnittliches Vollzeitäquivalent:

zu 2015, 2016, 2017: Zur Ausnahme der Datenlieferung siehe Beschluss des Ausschusses für Arbeit und Wirtschaft vom 01.03.2011 (SB).

10. Bilanzdaten / Vermögensdaten

Bei den Daten für 2016 handelt es sich um Zahlen aus einem vorläufigen Jahresabschluss.

Nr.	Position in [Tsd. €]	2013	2014	2015	2016	2017
	AKTIVA					
3	Sonstiges					
4	Summe Aktiva					
	PASSIVA					
15	Sonstiges					
16	Summe Passiva					
	Bilanzkennzahlen					

zu 2015, 2016, 2017: Zur Ausnahme der Datenlieferung siehe Beschluss des Ausschusses für Arbeit und Wirtschaft vom 01.03.2011 (SB).

11. Daten der Erfolgsrechnung / Haushaltsdaten

Bei den Daten für 2016 handelt es sich um Zahlen aus einem vorläufigen Jahresabschluss.

Nr.	Position in [Tsd. €]	2013	2014	2015	2016	2017
2	Sonstige Erträge/Einnahmen			2	6	
3	Summe Erträge/Einnahmen			2	6	
10	Betriebs-/Haushaltsergebnis			2	6	
12	Ergebnis der gewöhnlichen Geschäftstätigkeit			2	6	
15	Zwischenergebnis			2	6	
18	Jahresüberschuss/-fehlbetrag			2	6	n. V.
	Betriebskennzahlen					

zu Jahresüberschuss/-fehlbetrag:

zu 2015, 2016: Zur Ausnahme der Datenlieferung siehe Beschluss des Ausschusses für Arbeit und Wirtschaft vom 01.03.2011 (SB).

zu 2017: Für das Jahr 2017 existieren keine Planzahlen, da die Gesellschaft rückwirkend zum 01.01.2017 auf die Stadtwerke München GmbH verschmolzen werden soll.

zu Sonstige Erträge/Einnahmen:

zu 2015, 2016: Bei dieser Position handelt es sich um das wirtschaftliche Ergebnis.

12. Städtische Garantieverpflichtungen

keine

13. Finanzielle Zielvorgaben

keine

14. Finanzhilfedaten

Dieser Betrieb erhält von der Landeshauptstadt München keine Finanzhilfen.

15. Kreditaufnahmen

Bei den Daten für 2016 handelt es sich um Zahlen aus einem vorläufigen Jahresabschluss.

Nr.	Position in [Tsd. €]	2013	2014	2015	2016	2017
1	Kredit 1			0	0	0

1. Betrieb

Name Geothermie Kirchstockach GmbH & Co. KG		UA
Rechtsform (einschließlich Zusatz) GmbH & Co. KG		Fachreferat nicht vorhanden
Gemeinnützigkeit nein		Betreuungsreferat Referat für Arbeit und Wirtschaft

2. Gesellschafter

Stamm- / Grundkapital:	1 [Tsd. €]		Anteile	
Gesellschafter / Eigentümer			[Tsd. €]	%
Stadtwerke München GmbH (siehe auch dort)			1	100
2) Geothermie Kirchstockach Verwaltungsgesellschaft mbH (siehe auch dort)			0	0

zu 2: In 2017 erfolgt eine zum 01.01.2017 rückwirkende Verschmelzung der Gesellschaft auf die SWM GmbH.

3. Vertreter und Organe

Siehe Punkt 5 und 6

4. Gegenstand und Aufgaben des Betriebes

Gegenstand der Gesellschaft ist die Projektentwicklung sowie die Errichtung, der Betrieb und die Veräußerung von Anlagen zur Nutzung geothermischer Energie in Kirchstockach einschließlich der Finanzierung, ausgenommen genehmigungsbedürftiger Leistungen nach dem Kreditwesengesetz.

5. Bezeichnung der Vertretung

Vertretung	Name	Aufgabe	Bezüge 2016 [Tsd. €]
Geschäftsführung	Geothermie Kirchstockach Verwaltungsgesellschaft mbH	Geschäftsführung	

zur Vertretung Geschäftsführung:

Geschäftsführung und Vertretung durch persönlich haftende Gesellschafterin

6. Mitglieder der Beschlussorgane

Beschlussorgan	Name - Funktion
Gesellschafterversammlung	-
	-

zu Gesellschafterversammlung:

vgl. Position 1 Gesellschafter

7. Unterbeteiligungen

Beteiligung an	Kapitalanteil		Ergebnis [Tsd. €]
	[Tsd. €]	[%]	
Geothermie Kirchstockach Verwaltungsgesellschaft mbH (siehe auch dort)	25	100	6

8. Leistungsdaten

Bei den Daten für 2016 handelt es sich um Zahlen aus einem vorläufigen Jahresabschluss.

Leistungen	2013	2014	2015	2016	2017
nicht ausgewiesen					

zu nicht ausgewiesen:

zu 2015, 2016, 2017: Zur Ausnahme der Datenlieferung siehe Beschluss des Ausschusses für Arbeit und Wirtschaft vom 01.03.2011 (SB).

9. Beschäftigte

Bei den Daten für 2016 handelt es sich um Zahlen aus einem vorläufigen Jahresabschluss.

Anzahl	2013	2014	2015	2016	2017
Durchschnittliches Vollzeitäquivalent					
davon nicht differenziert [%]					

zu Durchschnittliches Vollzeitäquivalent:

zu 2015, 2016, 2017: Zur Ausnahme der Datenlieferung siehe Beschluss des Ausschusses für Arbeit und Wirtschaft vom 01.03.2011 (SB).

10. Bilanzdaten / Vermögensdaten

Bei den Daten für 2016 handelt es sich um Zahlen aus einem vorläufigen Jahresabschluss.

Nr.	Position in [Tsd. €]	2013	2014	2015	2016	2017
	AKTIVA					
3	Sonstiges					
4	Summe Aktiva					
	PASSIVA					
15	Sonstiges					
16	Summe Passiva					
	Bilanzkennzahlen					

zu 2015, 2016, 2017: Zur Ausnahme der Datenlieferung siehe Beschluss des Ausschusses für Arbeit und Wirtschaft vom 01.03.2011 (SB).

11. Daten der Erfolgsrechnung / Haushaltsdaten

Bei den Daten für 2016 handelt es sich um Zahlen aus einem vorläufigen Jahresabschluss.

Nr.	Position in [Tsd. €]	2013	2014	2015	2016	2017
2	Sonstige Erträge/Einnahmen				33	
3	Summe Erträge/Einnahmen				33	
8	Sonstiger Aufwand/Ausgaben			-1.160		
9	Summe Aufwand/Ausgaben			-1.160		
10	Betriebs-/Haushaltsergebnis			-1.160	33	
12	Ergebnis der gewöhnlichen Geschäftstätigkeit			-1.160	33	
15	Zwischenergebnis			-1.160	33	
18	Jahresüberschuss/-fehlbetrag			-1.160	33	n. v.
	Betriebskennzahlen					
19	Deckungsgrad [%]			0		

zu Jahresüberschuss/-fehlbetrag:

zu 2015, 2016: Zur Ausnahme der Datenlieferung siehe Beschluss des Ausschusses für Arbeit und Wirtschaft vom 01.03.2011 (SB).

zu 2017: Für das Jahr 2017 existieren keine Planzahlen, da die Gesellschaft rückwirkend zum 01.01.2017 durch Verschmelzung der Komplementärin auf die Stadtwerke München GmbH ohne Liquidation erlischt.

zu Sonstige Erträge/Einnahmen:

zu 2016: Bei dieser Position handelt es sich um das wirtschaftliche Ergebnis.

zu Sonstiger Aufwand/Ausgaben:

zu 2015: Bei dieser Position handelt es sich um das wirtschaftliche Ergebnis.

12. Städtische Garantieverpflichtungen

keine

13. Finanzielle Zielvorgaben

keine

14. Finanzhilfedaten

Dieser Betrieb erhält von der Landeshauptstadt München keine Finanzhilfen.

15. Kreditaufnahmen

Bei den Daten für 2016 handelt es sich um Zahlen aus einem vorläufigen Jahresabschluss.

Nr.	Position in [Tsd. €]	2013	2014	2015	2016	2017
1	Kredit 1			0	0	45.000

1. Betrieb

Name Geothermie Kirchstockach Verwaltungsgesellschaft mbH		UA
Rechtsform (einschließlich Zusatz) GmbH		Fachreferat nicht vorhanden
Gemeinnützigkeit nein		Betreuungsreferat Referat für Arbeit und Wirtschaft

2. Gesellschafter

Stamm- / Grundkapital:	25 [Tsd. €]	Anteile	
Gesellschafter / Eigentümer		[Tsd. €]	%
1) Geothermie Kirchstockach GmbH & Co. KG (siehe auch dort)		25	100

zu 1: in 2017 erfolgt eine zum 01.01.2017 rückwirkende Verschmelzung der Gesellschaft auf die SWM GmbH.

3. Vertreter und Organe

Siehe Punkt 5 und 6

4. Gegenstand und Aufgaben des Betriebes

Gegenstand des Unternehmens ist die Geschäftsführung und Übernahme der Stellung als persönlich haftender Gesellschafter in der Geothermie Kirchstockach GmbH Co. KG.

5. Bezeichnung der Vertretung

Vertretung	Name	Aufgabe	Bezüge 2016 [Tsd. €]
Geschäftsführung	Dr. Christian Pletl	Geschäftsführer	

zur Vertretung Geschäftsführung:

Basierend auf Art. 94 Abs. 3 GO i. V. m. §§ 285 Nr. 9a, 286 Abs. 4 HGB wurde die Angabe der Bezüge von den Geschäftsführern verweigert.

6. Mitglieder der Beschlussorgane

Beschlussorgan	Name - Funktion
Gesellschafterversammlung	-
	-

zu Gesellschafterversammlung:
vgl. Position 1 Gesellschafter

7. Unterbeteiligungen

keine

8. Leistungsdaten

Bei den Daten für 2016 handelt es sich um Zahlen aus einem vorläufigen Jahresabschluss.

Leistungen	2013	2014	2015	2016	2017
nicht ausgewiesen					

zu nicht ausgewiesen:

zu 2015, 2016, 2017: Zur Ausnahme der Datenlieferung siehe Beschluss des Ausschusses für Arbeit und Wirtschaft vom 01.03.2011 (SB).

9. Beschäftigte

Bei den Daten für 2016 handelt es sich um Zahlen aus einem vorläufigen Jahresabschluss.

Anzahl	2013	2014	2015	2016	2017
Durchschnittliches Vollzeitäquivalent					
davon nicht differenziert [%]					

zu Durchschnittliches Vollzeitäquivalent:

zu 2015, 2016, 2017: Zur Ausnahme der Datenlieferung siehe Beschluss des Ausschusses für Arbeit und Wirtschaft vom 01.03.2011 (SB).

10. Bilanzdaten / Vermögensdaten

Bei den Daten für 2016 handelt es sich um Zahlen aus einem vorläufigen Jahresabschluss.

Nr.	Position in [Tsd. €]	2013	2014	2015	2016	2017
	AKTIVA					
3	Sonstiges					
4	Summe Aktiva					
	PASSIVA					
15	Sonstiges					
16	Summe Passiva					
	Bilanzkennzahlen					

zu 2015, 2016, 2017: Zur Ausnahme der Datenlieferung siehe Beschluss des Ausschusses für Arbeit und Wirtschaft vom 01.03.2011 (SB).

11. Daten der Erfolgsrechnung / Haushaltsdaten

Bei den Daten für 2016 handelt es sich um Zahlen aus einem vorläufigen Jahresabschluss.

Nr.	Position in [Tsd. €]	2013	2014	2015	2016	2017
2	Sonstige Erträge/Einnahmen			2	6	
3	Summe Erträge/Einnahmen			2	6	
10	Betriebs-/Haushaltsergebnis			2	6	
12	Ergebnis der gewöhnlichen Geschäftstätigkeit			2	6	
15	Zwischenergebnis			2	6	
18	Jahresüberschuss/-fehlbetrag			2	6	n. V.
	Betriebskennzahlen					

zu Jahresüberschuss/-fehlbetrag:

zu 2015, 2016: Zur Ausnahme der Datenlieferung siehe Beschluss des Ausschusses für Arbeit und Wirtschaft vom 01.03.2011 (SB).

zu 2017: Für das Jahr 2017 existieren keine Planzahlen, da die Gesellschaft rückwirkend zum 01.01.2017 auf die Stadtwerke München GmbH verschmolzen werden soll.

zu Sonstige Erträge/Einnahmen:

zu 2015, 2016: Bei dieser Position handelt es sich um das wirtschaftliche Ergebnis.

12. Städtische Garantieverpflichtungen

keine

13. Finanzielle Zielvorgaben

keine

14. Finanzhilfedaten

Dieser Betrieb erhält von der Landeshauptstadt München keine Finanzhilfen.

15. Kreditaufnahmen

Bei den Daten für 2016 handelt es sich um Zahlen aus einem vorläufigen Jahresabschluss.

Nr.	Position in [Tsd. €]	2013	2014	2015	2016	2017
1	Kredit 1			0	0	0

1. Betrieb

Name Global Tech I Offshore Wind GmbH	UA
Rechtsform (einschließlich Zusatz) Gesellschaft mit beschränkter Haftung	Fachreferat nicht vorhanden
Gemeinnützigkeit nein	Betreuungsreferat Referat für Arbeit und Wirtschaft

2. Gesellschafter

Stamm- / Grundkapital:	1.000 [Tsd. €]	
Gesellschafter / Eigentümer	[Tsd. €]	%
Stadwerke München GmbH (siehe auch dort)	249	24,9
2) ENTEGA AG	249	24,9
3) Axpo International S.A. Luxembourg	241	24,1
Esportes Offshore Beteiligungs GmbH	100	10
Windreich AG	1	0,05
GTU I GmbH	20	2
GTU II GmbH	40	4
Norderland Projekt GmbH	1	0,05
FC Wind 1	50	5
FC Wind 2	50	5

zu 2: Vormalis "HEAG Südhessische Energie AG"

zu 3: Vormalis "EGL Renewable Luxembourg AG"

3. Vertreter und Organe

Siehe Punkt 5 und 6

4. Gegenstand und Aufgaben des Betriebes

Die Errichtung und der Betrieb eines Windparks Offshore sowie der Verkauf der elektrischen Energie.

5. Bezeichnung der Vertretung

Vertretung	Name	Aufgabe	Bezüge 2016 [Tsd. €]
Geschäftsführung	Hendrik Steindamm	Geschäftsführer (seit 21.11.2013)	
	Dr. Jan Podbielski	Geschäftsführer (bis 31.03.2016)	
	Detlef Schmeer	Geschäftsführer (seit 04.11.2014)	

zur Vertretung Geschäftsführung:

Basierend auf Art. 94 Abs. 3 GO i. V. m. §§ 285 Nr. 9a, 286 Abs. 4 HGB wurde die Angabe der Bezüge von den Geschäftsführern verweigert.

6. Mitglieder der Beschlussorgane

Beschlussorgan	Name - Funktion
Gesellschafterversammlung	-
	-

zu Gesellschafterversammlung:
vgl. Pos. Gesellschafter

7. Unterbeteiligungen

keine

8. Leistungsdaten

Leistungen	2013	2014	2015	2016	2017
nicht ausgewiesen					

zu nicht ausgewiesen:
Zur Ausnahme der Datenlieferung siehe Beschluss des Ausschusses für Arbeit und Wirtschaft vom 01.03.2011 (SB).

9. Beschäftigte

Anzahl	2013	2014	2015	2016	2017
Durchschnittliches Vollzeitäquivalent					
davon nicht differenziert [%]					
davon schwerbehindert [%]					

zu Durchschnittliches Vollzeitäquivalent:
Zur Ausnahme der Datenlieferung siehe Beschluss des Ausschusses für Arbeit und Wirtschaft vom 01.03.2011 (SB).

10. Bilanzdaten / Vermögensdaten

Nr.	Position in [Tsd. €]	2013	2014	2015	2016	2017
	AKTIVA					
3	Sonstiges					
4	Summe Aktiva					
	PASSIVA					
15	Sonstiges					
16	Summe Passiva					
	Bilanzkennzahlen					

Zur Ausnahme der Datenlieferung siehe Beschluss des Ausschusses für Arbeit und Wirtschaft vom 01.03.2011 (SB).

11. Daten der Erfolgsrechnung / Haushaltsdaten

Nr.	Position in [Tsd. €]	2013	2014	2015	2016	2017
2	Sonstige Erträge/Einnahmen				18.899	8.832
3	Summe Erträge/Einnahmen				18.899	8.832
8	Sonstiger Aufwand/Ausgaben	-25.608	-5.994	-96.941		
9	Summe Aufwand/Ausgaben	-25.608	-5.994	-96.941		
10	Betriebs-/Haushaltsergebnis	-25.608	-5.994	-96.941	18.899	8.832
12	Ergebnis der gewöhnlichen Geschäftstätigkeit	-25.608	-5.994	-96.941	18.899	8.832
15	Zwischenergebnis	-25.608	-5.994	-96.941	18.899	8.832
18	Jahresüberschuss/-fehlbetrag	-25.608	-5.994	-96.941	18.899	8.832
	Betriebskennzahlen					
19	Deckungsgrad [%]	0	0	0		

zu Jahresüberschuss/-fehlbetrag:

Zur Ausnahme der Datenlieferung siehe Beschluss des Ausschusses für Arbeit und Wirtschaft vom 01.03.2011 (SB).

zu Sonstige Erträge/Einnahmen:

zu 2016, 2017: Bei diesem Betrag handelt es sich um das wirtschaftliche Ergebnis.

zu Sonstiger Aufwand/Ausgaben:

zu 2013, 2014, 2015: Bei dieser Position handelt es sich um das wirtschaftliche Ergebnis.

12. Städtische Garantieverpflichtungen

keine

13. Finanzielle Zielvorgaben

keine

14. Finanzhilfedaten

Dieser Betrieb erhält von der Landeshauptstadt München keine Finanzhilfen.

15. Kreditaufnahmen

Nr.	Position in [Tsd. €]	2013	2014	2015	2016	2017
1	Kredit 1	40.830	66.709	25.787	0	11.900
2	Kredit 2	616.109	21.767	0	0	0

1. Betrieb

Name GVI - Gasversorgung Ismaning GmbH		UA
Rechtsform (einschließlich Zusatz) GmbH		Fachreferat nicht vorhanden
Gemeinnützigkeit nein		Betreuungsreferat Referat für Arbeit und Wirtschaft

2. Gesellschafter

Stamm- / Grundkapital:	50 [Tsd. €]	
Gesellschafter / Eigentümer	[Tsd. €]	%
Gemeinde Ismaning	26	51
Stadtwerke München GmbH (siehe auch dort)	25	49

3. Vertreter und Organe

Siehe Punkt 5 und 6

4. Gegenstand und Aufgaben des Betriebes

Die GVI betreibt das öffentliche Gasnetz in der Gemeinde Ismaning. Der Betrieb einer Gasversorgung ist als Teil der öffentlichen Daseinsvorsorge zu sehen (vgl. Art 87 GO). Gemäß Art. 83 der Bayerischen Verfassung ist die Versorgung der Bevölkerung mit Gas Teil des eigenen Wirkungskreises der Gemeinde.

5. Bezeichnung der Vertretung

Vertretung	Name	Aufgabe	Bezüge 2016 [Tsd. €]
Geschäftsführer	Helge-Uve Braun	techn. GF (bis 31.12.2016)	
	Stephan Hany	kfm. GF (bis 31.12.2016)	
	Peter Michalek	techn. GF (ab 01.01.2017)	
	Franz-Josef Loscar	kfm. GF (ab 01.01.2017)	

zur Vertretung Geschäftsführer:

Basierend auf Art. 94 Abs. 3 GO i.V.m. §§ 285 Nr. 9a, 286 Abs. 4 HGB wurde die Angabe der Bezüge vom Geschäftsführer verweigert.

6. Mitglieder der Beschlussorgane

Beschlussorgan	Name - Funktion
Gesellschafterversammlung	-
Aufsichtsrat	Dr. Alexander Greulich - Vorsitzender
	Stephan Schwarz (bis 31.01.2017) - stv. Vorsitzender
	Helge-Uve Braun (ab 01.02.2017) - stv. Vorsitzender
	Dr. Aurnhammer -
	Dr. Bernhard Boeck -
	Günter Glasner -
	Reiner Knäusl -
	Christian Vogt -
	-

zu Gesellschafterversammlung:
vgl. Pos. Gesellschafter

7. Unterbeteiligungen

keine

8. Leistungsdaten

Leistungen	2013	2014	2015	2016	2017
nicht ausgewiesen	k. A.				

zu nicht ausgewiesen:
zu 2014 bis 2017: Zur Ausnahme der Datenlieferung siehe Beschluss des Ausschusses für Arbeit und Wirtschaft vom 01.03.2011 (SB).

9. Beschäftigte

Anzahl	2013	2014	2015	2016	2017
Durchschnittliches Vollzeitäquivalent	k. A.				
davon weiblich [%]					
davon männlich [%]					
davon nicht differenziert [%]					
davon schwerbehindert [%]					

zu Durchschnittliches Vollzeitäquivalent:
zu 2014 bis 2017: Zur Ausnahme der Datenlieferung siehe Beschluss des Ausschusses für Arbeit und Wirtschaft vom 01.03.2011 (SB).

10. Bilanzdaten / Vermögensdaten

Nr.	Position in [Tsd. €]	2013	2014	2015	2016	2017
	AKTIVA					
1	Anlagevermögen					
2	Umlaufvermögen					
3	Sonstiges					
4	Summe Aktiva					
	PASSIVA					
5	Eigenkapital					
6	Gezeichnetes Kapital					
7	Rücklagen					
8	Sonstige EK-Posten					
9	Gewinn- und Verlustvortrag					
10	Ergebnis					
11	Rückstellungen					
12	Verbindlichkeiten					
13	Verbindlichkeiten gegenüber Gesellschaftern					
14	Andere Verbindlichkeiten					
15	Sonstiges					
16	Summe Passiva	k. A.				
	Bilanzkennzahlen					
17	Eigenkapitalquote [%]					
18	Verschuldungsgrad [%]					
19	Eigenkapitalverzinsung [%]					
20	Eigenkapitalverzinsung vor Gewinnabführung / Zuschuss [%]					

zu 2014 bis 2017: Zur Ausnahme der Datenlieferung siehe Beschluss des Ausschusses für Arbeit und Wirtschaft vom 01.03.2011 (SB).

11. Daten der Erfolgsrechnung / Haushaltsdaten

Nr.	Position in [Tsd. €]	2013	2014	2015	2016	2017
1	Erlöse/Gebühren/Entgelte					
2	Sonstige Erträge/Einnahmen	621	519	482	518	342
3	Summe Erträge/Einnahmen	621	519	482	518	342
4	Sachaufwand/-ausgaben					
5	Personalaufwand/-ausgaben					
6	Abschreibungen					
8	Sonstiger Aufwand/Ausgaben					
9	Summe Aufwand/Ausgaben					
10	Betriebs-/Haushaltsergebnis	621	519	482	518	342
11	Finanzergebnis					
12	Ergebnis der gewöhnlichen Geschäftstätigkeit	621	519	482	518	342
14	Steuern					
15	Zwischenergebnis	621	519	482	518	342
18	Jahresüberschuss/-fehlbetrag	621	519	482	518	342
	Betriebskennzahlen					
19	Deckungsgrad [%]					

zu Jahresüberschuss/-fehlbetrag:

Zur Ausnahme der Datenlieferung siehe Beschluss des Ausschusses für Arbeit und Wirtschaft vom 01.03.2011 (SB).

zu Sonstige Erträge/Einnahmen:

Bei dieser Position handelt es sich um das wirtschaftliche Ergebnis.

12. Städtische Garantieverpflichtungen

keine

13. Finanzielle Zielvorgaben

keine

14. Finanzhilfedaten

Dieser Betrieb erhält von der Landeshauptstadt München keine Finanzhilfen.

15. Kreditaufnahmen

Nr.	Position in [Tsd. €]	2013	2014	2015	2016	2017
1	Kredit 1	0	0	0	0	0

1. Betrieb

Name LHM Services GmbH	UA
Rechtsform (einschließlich Zusatz) GmbH	Fachreferat nicht vorhanden
Gemeinnützigkeit nein	Betreuungsreferat Referat für Arbeit und Wirtschaft

Umfirmierung (bis 01.05.2017 Münchner Toiletten GmbH)

2. Gesellschafter

Stamm- / Grundkapital:	25 [Tsd. €]	Anteile	
Gesellschafter / Eigentümer		[Tsd. €]	%
Stadtwerke München GmbH (siehe auch dort)		25	100

3. Vertreter und Organe

Siehe Punkt 5 und 6

4. Gegenstand und Aufgaben des Betriebes

Betrieb und Unterhalt der öffentlichen WC-Anlagen in und an Haltestellen des ÖPNV im Stadtgebiet München sowie alle damit im Zusammenhang stehenden Tätigkeiten.

5. Bezeichnung der Vertretung

Vertretung	Name	Aufgabe	Bezüge 2016 [Tsd. €]
Geschäftsführung	Elke Eckstein	Geschäftsführerin	10

6. Mitglieder der Beschlussorgane

Beschlussorgan	Name - Funktion
Gesellschafterversammlung	-
	-

zu Gesellschafterversammlung:
vgl. Pos. 1 Gesellschafter

7. Unterbeteiligungen

keine

8. Leistungsdaten

Leistungen	2013	2014	2015	2016	2017
nicht ausgewiesen					

zu nicht ausgewiesen:

Zur Ausnahme der Datenlieferung siehe Beschluss des Ausschusses für Arbeit und Wirtschaft vom 01.03.2011 (SB).

9. Beschäftigte

Anzahl	2013	2014	2015	2016	2017
Durchschnittliches Vollzeitäquivalent					
davon weiblich [%]					
davon männlich [%]					
davon nicht differenziert [%]					
davon schwerbehindert [%]					

zu Durchschnittliches Vollzeitäquivalent:

Zur Ausnahme der Datenlieferung siehe Beschluss des Ausschusses für Arbeit und Wirtschaft vom 01.03.2011 (SB).

10. Bilanzdaten / Vermögensdaten

Nr.	Position in [Tsd. €]	2013	2014	2015	2016	2017
	AKTIVA					
3	Sonstiges					
4	Summe Aktiva					
	PASSIVA					
15	Sonstiges					
16	Summe Passiva					
	Bilanzkennzahlen					

Zur Ausnahme der Datenlieferung siehe Beschluss des Ausschusses für Arbeit und Wirtschaft vom 01.03.2011 (SB).

11. Daten der Erfolgsrechnung / Haushaltsdaten

Nr.	Position in [Tsd. €]	2013	2014	2015	2016	2017
1	Erlöse/Gebühren/Entgelte					
2	Sonstige Erträge/Einnahmen	22	74	73	88	157
3	Summe Erträge/Einnahmen	22	74	73	88	157
10	Betriebs-/Haushaltsergebnis	22	74	73	88	157
12	Ergebnis der gewöhnlichen Geschäftstätigkeit	22	74	73	88	157
14	Steuern					
15	Zwischenergebnis	22	74	73	88	157
16	Aufwendungen aus Gewinnabführung	0	0	0	0	0
17	Zuschüsse der Eigentümer	0	0	0	0	0
18	Jahresüberschuss/-fehlbetrag	22	74	73	88	157
	Betriebskennzahlen					

zu Jahresüberschuss/-fehlbetrag:

Zur Ausnahme der Datenlieferung siehe Beschluss des Ausschusses für Arbeit und Wirtschaft vom 01.03.2011 (SB).

zu Sonstige Erträge/Einnahmen:

Bei dieser Position handelt es sich um das wirtschaftliche Ergebnis.

12. Städtische Garantieverpflichtungen

keine

13. Finanzielle Zielvorgaben

keine

14. Finanzhilfedaten

Dieser Betrieb erhält von der Landeshauptstadt München keine Finanzhilfen.

15. Kreditaufnahmen

Nr.	Position in [Tsd. €]	2013	2014	2015	2016	2017
1	Kredit 1	0	0	0	0	0

1. Betrieb

Name MCard GmbH i.L.		UA
Rechtsform (einschließlich Zusatz) GmbH		Fachreferat nicht vorhanden
Gemeinnützigkeit nein		Betreuungsreferat Referat für Arbeit und Wirtschaft

Der Geschäftsbetrieb wurde zum 31.05.2013 eingestellt. Die Gesellschaft befindet sich in Liquidation.

2. Gesellschafter

Stamm- / Grundkapital:	25 [Tsd. €]	
Gesellschafter / Eigentümer	[Tsd. €]	%
Stadtwerke München GmbH (siehe auch dort)	13	51
Sporthaus Schuster GmbH	6	24,5
F.S. Kustermann GmbH	6	24,5

3. Vertreter und Organe

Siehe Punkt 5 und 6

4. Gegenstand und Aufgaben des Betriebes

Gegenstand des Unternehmens ist die Durchführung von Kundenbindungsmaßnahmen einschließlich des Betriebes eines Kundenkartensystems, des "M//Card-Systems". Der Unternehmensgegenstand schließt ein die Durchführung von Marketingmaßnahmen, die geeignet sind, die wettbewerbliche Situation der angeschlossenen Unternehmen aus den Bereichen Versorgung, Badewesen, Handel und sonstige Dienstleistungen zu stärken.

5. Bezeichnung der Vertretung

Vertretung	Name	Aufgabe	Bezüge 2016 [Tsd. €]
Geschäftsführung	Dietmar Beine	Liquidator	

zur Vertretung Geschäftsführung:

Basierend auf Art. 94 Abs. 3 GO i. V. m. §§ 285 Nr. 9a, 286 Abs. 4 HGB wurde die Angabe der Bezüge von den Geschäftsführern verweigert.

6. Mitglieder der Beschlussorgane

Beschlussorgan	Name - Funktion
Gesellschafterversammlung	-
	-

zu Gesellschafterversammlung:
Vgl. Pos. Gesellschafter

7. Unterbeteiligungen

keine

8. Leistungsdaten

Bei den Daten für 2016 handelt es sich um Zahlen aus einem vorläufigen Jahresabschluss.

Leistungen	2013	2014	2015	2016	2017
nicht ausgewiesen					

zu nicht ausgewiesen:

Der Geschäftsbetrieb wurde zum 31.05.2013 eingestellt. Die Gesellschaft befindet sich in Liquidation.
Zur Ausnahme der Datenlieferung siehe Beschluss des Ausschusses für Arbeit und Wirtschaft vom 01.03.2011 (SB).

9. Beschäftigte

Bei den Daten für 2016 handelt es sich um Zahlen aus einem vorläufigen Jahresabschluss.

Anzahl	2013	2014	2015	2016	2017
Durchschnittliches Vollzeitäquivalent					
davon nicht differenziert [%]					

zu Durchschnittliches Vollzeitäquivalent:

Der Geschäftsbetrieb wurde zum 31.05.2013 eingestellt. Die Gesellschaft befindet sich in Liquidation.
Zur Ausnahme der Datenlieferung siehe Beschluss des Ausschusses für Arbeit und Wirtschaft vom 01.03.2011 (SB).

10. Bilanzdaten / Vermögensdaten

Bei den Daten für 2016 handelt es sich um Zahlen aus einem vorläufigen Jahresabschluss.

Nr.	Position in [Tsd. €]	2013	2014	2015	2016	2017
	AKTIVA					
3	Sonstiges					
4	Summe Aktiva					
	PASSIVA					
15	Sonstiges					
16	Summe Passiva					
	Bilanzkennzahlen					

Der Geschäftsbetrieb wurde zum 31.05.2013 eingestellt. Die Gesellschaft befindet sich in Liquidation.
Zur Ausnahme der Datenlieferung siehe Beschluss des Ausschusses für Arbeit und Wirtschaft vom 01.03.2011 (SB).

11. Daten der Erfolgsrechnung / Haushaltsdaten

Bei den Daten für 2016 handelt es sich um Zahlen aus einem vorläufigen Jahresabschluss.

Nr.	Position in [Tsd. €]	2013	2014	2015	2016	2017
2	Sonstige Erträge/Einnahmen		323	552	93	13
3	Summe Erträge/Einnahmen		323	552	93	13
8	Sonstiger Aufwand/Ausgaben	-150				
9	Summe Aufwand/Ausgaben	-150				
10	Betriebs-/Haushaltsergebnis	-150	323	552	93	13
12	Ergebnis der gewöhnlichen Geschäftstätigkeit	-150	323	552	93	13
15	Zwischenergebnis	-150	323	552	93	13
18	Jahresüberschuss/-fehlbetrag	-150	323	552	93	13
	Betriebskennzahlen					
19	Deckungsgrad [%]	0				

zu Jahresüberschuss/-fehlbetrag:

Zur Ausnahme der Datenlieferung siehe Beschluss des Ausschusses für Arbeit und Wirtschaft vom 01.03.2011 (SB).

zu Sonstige Erträge/Einnahmen:

zu 2014 bis 2017: Bei dieser Position handelt es sich um den Jahresüberschuss.

zu Sonstiger Aufwand/Ausgaben:

zu 2013: Bei dieser Position handelt es sich um den Jahresfehlbetrag.

12. Städtische Garantieverpflichtungen

keine

13. Finanzielle Zielvorgaben

keine

14. Finanzhilfedaten

Dieser Betrieb erhält von der Landeshauptstadt München keine Finanzhilfen.

15. Kreditaufnahmen

Bei den Daten für 2016 handelt es sich um Zahlen aus einem vorläufigen Jahresabschluss.

Nr.	Position in [Tsd. €]	2013	2014	2015	2016	2017
1	Kredit 1	0	0	0	0	0

1. Betrieb

Name Marquesado Solar S.L.	UA
Rechtsform (einschließlich Zusatz) Spanische GmbH (S.L.)	Fachreferat nicht vorhanden
Gemeinnützigkeit nein	Betreuungsreferat Referat für Arbeit und Wirtschaft

2. Gesellschafter

Stamm- / Grundkapital:	65 [Tsd. €]	
Gesellschafter / Eigentümer	[Tsd. €]	Anteile %
1) Stadtwerke München GmbH (siehe auch dort)	32	48,91
2) Ferranda GmbH	8	13
3) AS 3 Beteiligungs GmbH	16	25,09
4) AS 3 Kraftwerks GmbH	8	13

zu 1: Exakter Anteil 3179/6500

zu 2: Anteile an Ferranda GmbH werden von DSD Asset Management gehalten (Pensionsfonds der Ferrostaal AG)

zu 3: Die AS 3 Beteiligungs- GmbH gehört zu 51% der Innogy SE und zu 49% der Rheinenergie AG.

zu 4: Die AS 3 Kraftwerks GmbH gehört 100% der Andasol Fonds GmbH

3. Vertreter und Organe

Siehe Punkt 5 und 6

4. Gegenstand und Aufgaben des Betriebes

Erzeugung von Energie mit Hilfe des solarthermischen Kraftwerks Andasol 3.

5. Bezeichnung der Vertretung

Vertretung	Name	Aufgabe	Bezüge 2016 [Tsd. €]
Geschäftsführung	Stefan H.A. Meichsner	Geschäftsführer	
	Dr. Thorsten Blanke	Geschäftsführer	
	Urs Vollrath	Geschäftsführer	

zur Vertretung Geschäftsführung:

Basierend auf Art. 94 Abs. 3 GO i. V. m. §§ 285 Nr. 9a, 286 Abs. 4 HGB wurde die Angabe der Bezüge von den Geschäftsführern verweigert.

6. Mitglieder der Beschlussorgane

Beschlussorgan	Name - Funktion
Gesellschafterversammlung	-
	-

zu Gesellschafterversammlung:
vgl. Pos. 1 Gesellschafter

7. Unterbeteiligungen

Beteiligung an	Kapitalanteil		Ergebnis [Tsd. €]
	[Tsd. €]	[%]	
SEC Huéneja (Umspannwerk)	138	9,53	30

zu SEC Huéneja (Umspannwerk):
zum Vorjahresergebnis:
SEC trägt lediglich die Wartungs- und Betriebskosten für das Umspannwerk und legt diese auf die angeschlossenen Parks anteilig um. Deshalb ist der Planwert stets 0 €.

8. Leistungsdaten

Leistungen	2013	2014	2015	2016	2017
nicht ausgewiesen					

zu nicht ausgewiesen:
Zur Ausnahme der Datenlieferung siehe Beschluss des Ausschusses für Arbeit und Wirtschaft vom 01.03.2011 (SB).

9. Beschäftigte

Anzahl	2013	2014	2015	2016	2017
Durchschnittliches Vollzeitäquivalent					
davon weiblich [%]					
davon männlich [%]					
davon nicht differenziert [%]					
davon schwerbehindert [%]					

zu Durchschnittliches Vollzeitäquivalent:
Zur Ausnahme der Datenlieferung siehe Beschluss des Ausschusses für Arbeit und Wirtschaft vom 01.03.2011 (SB).

10. Bilanzdaten / Vermögensdaten

Nr.	Position in [Tsd. €]	2013	2014	2015	2016	2017
	AKTIVA					
3	Sonstiges					
4	Summe Aktiva					
	PASSIVA					
15	Sonstiges					
16	Summe Passiva					
	Bilanzkennzahlen					

Zur Ausnahme der Datenlieferung siehe Beschluss des Ausschusses für Arbeit und Wirtschaft vom 01.03.2011 (SB).

11. Daten der Erfolgsrechnung / Haushaltsdaten

Nr.	Position in [Tsd. €]	2013	2014	2015	2016	2017
2	Sonstige Erträge/Einnahmen		5.947	7.808	14.183	10.821
3	Summe Erträge/Einnahmen		5.947	7.808	14.183	10.821
8	Sonstiger Aufwand/Ausgaben	-18.836				
9	Summe Aufwand/Ausgaben	-18.836				
10	Betriebs-/Haushaltsergebnis	-18.836	5.947	7.808	14.183	10.821
12	Ergebnis der gewöhnlichen Geschäftstätigkeit	-18.836	5.947	7.808	14.183	10.821
15	Zwischenergebnis	-18.836	5.947	7.808	14.183	10.821
18	Jahresüberschuss/-fehlbetrag	-18.836	5.947	7.808	14.183	10.821
	Betriebskennzahlen					
19	Deckungsgrad [%]	0				

zu Jahresüberschuss/-fehlbetrag:

Zur Ausnahme der Datenlieferung siehe Beschluss des Ausschusses für Arbeit und Wirtschaft vom 01.03.2011 (SB).

zu Sonstige Erträge/Einnahmen:

zu 2014 bis 2017: Bei dieser Position handelt es sich um das wirtschaftliche Ergebnis.

zu Sonstiger Aufwand/Ausgaben:

zu 2013: Bei dieser Position handelt es sich um das wirtschaftliche Ergebnis.

12. Städtische Garantieverpflichtungen

keine

13. Finanzielle Zielvorgaben

keine

14. Finanzhilfedaten

Dieser Betrieb erhält von der Landeshauptstadt München keine Finanzhilfen.

15. Kreditaufnahmen

Nr.	Position in [Tsd. €]	2013	2014	2015	2016	2017
1	Kredit 1	0	0	0	0	0

1. Betrieb

Name Münchner Linien GmbH & Co. KG		UA
Rechtsform (einschließlich Zusatz) GmbH & Co. KG		Fachreferat nicht vorhanden
Gemeinnützigkeit nein		Betreuungsreferat Referat für Arbeit und Wirtschaft

2. Gesellschafter

Stamm- / Grundkapital:	155 [Tsd. €]	
Gesellschafter / Eigentümer	[Tsd. €]	%
Autobus Oberbayern Vermögensverwaltungs GmbH	79	51
Stadtwerke München GmbH (siehe auch dort)	76	49
VVG Verkehrsverwaltungs GmbH (siehe auch dort)	0	0

3. Vertreter und Organe

Siehe Punkt 5 und 6

4. Gegenstand und Aufgaben des Betriebes

Betrieb von öffentlichen Verkehrsmitteln und die Erbringung sonstiger Verkehrsdienstleistungen im Zusammenhang mit der Personenbeförderung.

5. Bezeichnung der Vertretung

Vertretung	Name	Aufgabe	Bezüge 2016 [Tsd. €]
Komplementärin	VVG Verkehrsverwaltungs GmbH	Geschäftsführung der KG	

zur Vertretung Komplementärin:

Basierend auf Art. 94 Abs. 3 GO i. V. m. §§ 285 Nr. 9a, 286 Abs. 4 HGB wurde die Angabe der Bezüge von den Geschäftsführern verweigert.

6. Mitglieder der Beschlussorgane

Beschlussorgan	Name - Funktion
Gesellschafterversammlung	-
	-

zu Gesellschafterversammlung:
vgl. Pos. Gesellschafter

7. Unterbeteiligungen

keine

8. Leistungsdaten

Leistungen	2013	2014	2015	2016	2017
nicht angegeben	k. A.				

zu nicht angegeben:

zu 2014 bis 2017: Zur Ausnahme der Datenlieferung siehe Beschluss des Ausschusses für Arbeit und Wirtschaft vom 01.03.2011 (SB).

9. Beschäftigte

Anzahl	2013	2014	2015	2016	2017
Durchschnittliches Vollzeitäquivalent	k. A.				
davon weiblich [%]					
davon männlich [%]					
davon nicht differenziert [%]					
davon schwerbehindert [%]					

zu Durchschnittliches Vollzeitäquivalent:

zu 2014 bis 2017: Zur Ausnahme der Datenlieferung siehe Beschluss des Ausschusses für Arbeit und Wirtschaft vom 01.03.2011 (SB).

10. Bilanzdaten / Vermögensdaten

Nr.	Position in [Tsd. €]	2013	2014	2015	2016	2017
	AKTIVA					
1	Anlagevermögen					
2	Umlaufvermögen					
3	Sonstiges					
4	Summe Aktiva					
	PASSIVA					
5	Eigenkapital					
6	Gezeichnetes Kapital					
10	Ergebnis					
11	Rückstellungen					
12	Verbindlichkeiten					
13	Verbindlichkeiten gegenüber Gesellschaftern					
14	Andere Verbindlichkeiten					
15	Sonstiges					
16	Summe Passiva	k. A.				
	Bilanzkennzahlen					
17	Eigenkapitalquote [%]					
18	Verschuldungsgrad [%]					
19	Eigenkapitalverzinsung [%]					

zu 2014 bis 2017: Zur Ausnahme der Datenlieferung siehe Beschluss des Ausschusses für Arbeit und Wirtschaft vom 01.03.2011 (SB).

11. Daten der Erfolgsrechnung / Haushaltsdaten

Nr.	Position in [Tsd. €]	2013	2014	2015	2016	2017
1	Erlöse/Gebühren/Entgelte					
2	Sonstige Erträge/Einnahmen	442	549	387	560	694
3	Summe Erträge/Einnahmen	442	549	387	560	694
4	Sachaufwand/-ausgaben					
5	Personalaufwand/-ausgaben					
6	Abschreibungen					
8	Sonstiger Aufwand/Ausgaben					
9	Summe Aufwand/Ausgaben					
10	Betriebs-/Haushaltsergebnis	442	549	387	560	694
11	Finanzergebnis					
12	Ergebnis der gewöhnlichen Geschäftstätigkeit	442	549	387	560	694
14	Steuern					
15	Zwischenergebnis	442	549	387	560	694
17	Zuschüsse der Eigentümer					
18	Jahresüberschuss/-fehlbetrag	442	549	387	560	694
	Betriebskennzahlen					
19	Deckungsgrad [%]					

zu Jahresüberschuss/-fehlbetrag:

zu 2014 bis 2017: Zur Ausnahme der Datenlieferung siehe Beschluss des Ausschusses für Arbeit und Wirtschaft vom 01.03.2011 (SB).

zu Sonstige Erträge/Einnahmen:

zu 2013, 2014: Bei dieser Position handelt es sich um das wirtschaftliche Ergebnis.

zu 2015, 2016, 2017: Bei dieser Position handelt es sich um das Jahresergebnis.

12. Städtische Garantieverpflichtungen

keine

13. Finanzielle Zielvorgaben

keine

14. Finanzhilfedaten

Dieser Betrieb erhält von der Landeshauptstadt München keine Finanzhilfen.

15. Kreditaufnahmen

Nr.	Position in [Tsd. €]	2013	2014	2015	2016	2017
1	Kredit 1	168	241	590	0	0
2	Kredit 2			0	322	0

1. Betrieb

Name Münchner U-Bahn-Bewachungsgesellschaft mbH		UA
Rechtsform (einschließlich Zusatz) GmbH	Fachreferat nicht vorhanden	
Gemeinnützigkeit nein	Betreuungsreferat Referat für Arbeit und Wirtschaft	

2. Gesellschafter

Stamm- / Grundkapital:	26 [Tsd. €]	
Gesellschafter / Eigentümer	[Tsd. €]	%
Stadtwerke München GmbH (siehe auch dort)	13	51
SECURITAS GmbH Sicherheit	13	49

3. Vertreter und Organe

Siehe Punkt 5 und 6

4. Gegenstand und Aufgaben des Betriebes

Gegenstand der Gesellschaft ist die Bewachung der U-Bahn-Anlagen der Stadt München nach dem entsprechenden Gesellschaftervertrag zwischen den Stadtwerken München GmbH und der SECURITAS GmbH Sicherheitsdienste, München. Diese Aufgabe wird im Auftrag und nach Weisung der Stadtwerke München GmbH ausgeführt.

5. Bezeichnung der Vertretung

Vertretung	Name	Aufgabe	Bezüge 2016 [Tsd. €]
Geschäftsführung	Rainer Cohrs	Geschäftsführer	
	Jens Müller	Geschäftsführer	

zur Vertretung Geschäftsführung:

Basierend auf Art. 94 Abs. 3 GO i. V. m. §§ 285 Nr. 9a, 286 Abs. 4 HGB wurde die Angabe der Bezüge von den Geschäftsführern verweigert.

6. Mitglieder der Beschlussorgane

Beschlussorgan	Name - Funktion
Gesellschafterversammlung	-
	-

zu Gesellschafterversammlung:
vgl. Pos. Gesellschafter

7. Unterbeteiligungen

keine

8. Leistungsdaten

Bei den Daten für 2016 handelt es sich um Zahlen aus einem vorläufigen Jahresabschluss.

Leistungen	2013	2014	2015	2016	2017
nicht ausgewiesen					

zu nicht ausgewiesen:

zu 2013: Es werden keine Einzelleistungen dargestellt, sondern auf Gegenstand und Aufgaben des Betriebes verwiesen.

zu 2014 bis 2017: Zur Ausnahme der Datenlieferung siehe Beschluss des Ausschusses für Arbeit und Wirtschaft vom 01.03.2011 (SB).

9. Beschäftigte

Bei den Daten für 2016 handelt es sich um Zahlen aus einem vorläufigen Jahresabschluss.

Anzahl	2013	2014	2015	2016	2017
Durchschnittliches Vollzeitäquivalent	k. A.				
davon nicht differenziert [%]					

zu Durchschnittliches Vollzeitäquivalent:

zu 2014 bis 2017: Zur Ausnahme der Datenlieferung siehe Beschluss des Ausschusses für Arbeit und Wirtschaft vom 01.03.2011 (SB).

10. Bilanzdaten / Vermögensdaten

Bei den Daten für 2016 handelt es sich um Zahlen aus einem vorläufigen Jahresabschluss.

Nr.	Position in [Tsd. €]	2013	2014	2015	2016	2017
	AKTIVA					
1	Anlagevermögen					
2	Umlaufvermögen					
3	Sonstiges					
4	Summe Aktiva					
	PASSIVA					
5	Eigenkapital					
6	Gezeichnetes Kapital					
7	Rücklagen					
8	Sonstige EK-Posten					
9	Gewinn- und Verlustvortrag					
10	Ergebnis					
11	Rückstellungen					
12	Verbindlichkeiten					
13	Verbindlichkeiten gegenüber Gesellschaftern					
14	Andere Verbindlichkeiten					
15	Sonstiges					
16	Summe Passiva	k. A.				
	Bilanzkennzahlen					
17	Eigenkapitalquote [%]					
18	Verschuldungsgrad [%]					
19	Eigenkapitalverzinsung [%]					
20	Eigenkapitalverzinsung vor Gewinnabführung / Zuschuss [%]					

zu 2014 bis 2017: Zur Ausnahme der Datenlieferung siehe Beschluss des Ausschusses für Arbeit und Wirtschaft vom 01.03.2011 (SB).

11. Daten der Erfolgsrechnung / Haushaltsdaten

Bei den Daten für 2016 handelt es sich um Zahlen aus einem vorläufigen Jahresabschluss.

Nr.	Position in [Tsd. €]	2013	2014	2015	2016	2017
1	Erlöse/Gebühren/Entgelte					
2	Sonstige Erträge/Einnahmen	0	1	1	10	1
3	Summe Erträge/Einnahmen	0	1	1	10	1
4	Sachaufwand/-ausgaben					
5	Personalaufwand/-ausgaben					
6	Abschreibungen					
8	Sonstiger Aufwand/Ausgaben					
9	Summe Aufwand/Ausgaben					
10	Betriebs-/Haushaltsergebnis	0	1	1	10	1
11	Finanzergebnis					
12	Ergebnis der gewöhnlichen Geschäftstätigkeit	0	1	1	10	1
14	Steuern					
15	Zwischenergebnis	0	1	1	10	1
16	Aufwendungen aus Gewinnabführung					
17	Zuschüsse der Eigentümer					
18	Jahresüberschuss/-fehlbetrag	0	1	1	10	1
	Betriebskennzahlen					
19	Deckungsgrad [%]					

zu Jahresüberschuss/-fehlbetrag:

zu 2014 bis 2017: Zur Ausnahme der Datenlieferung siehe Beschluss des Ausschusses für Arbeit und Wirtschaft vom 01.03.2011 (SB).

zu Sonstige Erträge/Einnahmen:

zu 2013: Bei dieser Position handelt es sich um das wirtschaftliche Ergebnis i.H.v. 13,68 € (in der Tabelle gerundet auf 0 Tsd. €).

zu 2014 bis 2017: Bei diesem Betrag handelt es sich um das wirtschaftliche Ergebnis.

12. Städtische Garantieverpflichtungen

keine

13. Finanzielle Zielvorgaben

keine

14. Finanzhilfedaten

Dieser Betrieb erhält von der Landeshauptstadt München keine Finanzhilfen.

15. Kreditaufnahmen

Bei den Daten für 2016 handelt es sich um Zahlen aus einem vorläufigen Jahresabschluss.

Nr.	Position in [Tsd. €]	2013	2014	2015	2016	2017
1	Kredit 1	0	0	0	0	0

1. Betrieb

Name Münchner Verkehrsgesellschaft mbH		UA
Rechtsform (einschließlich Zusatz) GmbH	Fachreferat nicht vorhanden	
Gemeinnützigkeit nein	Betreuungsreferat Referat für Arbeit und Wirtschaft	

2. Gesellschafter

Stamm- / Grundkapital:	50.000 [Tsd. €]	Anteile	
Gesellschafter / Eigentümer		[Tsd. €]	%
Stadtwerke München GmbH (siehe auch dort)		50.000	100

3. Vertreter und Organe

Siehe Punkt 5 und 6

4. Gegenstand und Aufgaben des Betriebes

Gegenstand des Unternehmens ist der Betrieb von öffentlichen Verkehrsmitteln sowie die Erfüllung weiterer damit zusammenhängender öffentlicher Zwecke. Darüber hinaus kann die Gesellschaft Maßnahmen und Geschäfte durchführen, die den Gesellschaftszweck unmittelbar und mittelbar fördern. Sie kann sich zur Erfüllung ihrer Aufgaben anderer Unternehmen bedienen.

5. Bezeichnung der Vertretung

Vertretung	Name	Aufgabe	Bezüge 2016 [Tsd. €]
Geschäftsführung	Herbert König	Vorsitzender der Geschäftsführung	
	Ingo Wortmann	Vorsitzender der Geschäftsführung	
	Raimund Paul	Geschäftsführer Ressort Schine	
	Werner Albrecht	Geschäftsführer Personal und Soziales Stadtwerke München GmbH	
	Ralf Willrett	Geschäftsführer Ressort Bus	

zur Vertretung Geschäftsführung:

Bezüge der Geschäftsführung werden von der Stadtwerke München GmbH getragen.

zu Herbert König:
bis 31.10.2016

zu Ingo Wortmann:
Ab 01.11.2016

6. Mitglieder der Beschlussorgane

Beschlussorgan	Name - Funktion
Gesellschafterversammlung	-
Aufsichtsrat	Dieter Reiter - Vorsitzender
	Erwin Hörl - Stellv. Vorsitzender
	Dr. Ernst Wolowicz -
	Stephanie Jacobs -
	Paul Bickelbacher -
	Dr. Ingo Mittermaier -
	Michael Kuffer -
	Biljana Grujic -
	Anita Gunters -
	-

zu Gesellschafterversammlung:
vgl. Pos. Gesellschafter

7. Unterbeteiligungen

Beteiligung an	Kapitalanteil		Ergebnis [Tsd. €]
	[Tsd. €]	[%]	
VDV-eTicket Servive GmbH & Co. KG (siehe auch dort)	100	10,13	958

8. Leistungsdaten

Leistungen	2013	2014	2015	2016	2017
Nutzplatzkilometer [Mio. km]	k. A.	k. A.	k. A.	k. A.	k. A.

9. Beschäftigte

Anzahl	2013	2014	2015	2016	2017
Durchschnittliches Vollzeitäquivalent	k. A.	k. A.	804	951	k. A.
davon weiblich [%]			15,55	15,88	
davon männlich [%]			84,45	84,12	
davon nicht differenziert [%]			0	0	
davon schwerbehindert [%]			1,87	1,79	

10. Bilanzdaten / Vermögensdaten

Nr.	Position in [Tsd. €]	2013	2014	2015	2016	2017
	AKTIVA					
1	Anlagevermögen					
2	Umlaufvermögen					
3	Sonstiges					
4	Summe Aktiva					
	PASSIVA					
5	Eigenkapital					
6	Gezeichnetes Kapital					
7	Rücklagen					
8	Sonstige EK-Posten					
9	Gewinn- und Verlustvortrag					
10	Ergebnis					
11	Rückstellungen					
12	Verbindlichkeiten					
13	Verbindlichkeiten gegenüber Gesellschaftern					
14	Andere Verbindlichkeiten					
15	Sonstiges					
16	Summe Passiva	k. A.	k. A.	k. A.	k. A.	k. A.
	Bilanzkennzahlen					
17	Eigenkapitalquote [%]					
18	Verschuldungsgrad [%]					
19	Eigenkapitalverzinsung [%]					

11. Daten der Erfolgsrechnung / Haushaltsdaten

Nr.	Position in [Tsd. €]	2013	2014	2015	2016	2017
1	Erlöse/Gebühren/Entgelte					
2	Sonstige Erträge/Einnahmen	452.525	468.469	495.826	525.010	
3	Summe Erträge/Einnahmen	452.525	468.469	495.826	525.010	
4	Sachaufwand/-ausgaben					
8	Sonstiger Aufwand/Ausgaben	-451.206	-464.814	-493.248	-521.391	
9	Summe Aufwand/Ausgaben	-451.206	-464.814	-493.248	-521.391	
10	Betriebs-/Haushaltsergebnis	1.319	3.655	2.578	3.619	
11	Finanzergebnis					
12	Ergebnis der gewöhnlichen Geschäftstätigkeit	1.319	3.655	2.578	3.619	
13	Außerordentliches Ergebnis					
14	Steuern					
15	Zwischenergebnis	1.319	3.655	2.578	3.619	
16	Aufwendungen aus Gewinnabführung	-1.319	-3.655	-2.578	-3.619	
17	Zuschüsse der Eigentümer	0	0	0	0	
18	Jahresüberschuss/-fehlbetrag	0	0	0	0	k. A.
	Betriebskennzahlen					
19	Deckungsgrad [%]	100,29	100,79	100,52	100,69	

zu Sonstige Erträge/Einnahmen:

zu 2013 bis 2016: Summe Erträge/Einnahmen incl. Finanzerträge

zu Sonstiger Aufwand/Ausgaben:

zu 2013 bis 2016: Summe Aufwand/Ausgaben incl. Finanzaufwand und Steueraufwand

12. Städtische Garantieverpflichtungen

keine

13. Finanzielle Zielvorgaben

keine

14. Finanzhilfedaten

Dieser Betrieb erhält von der Landeshauptstadt München keine Finanzhilfen.

15. Kreditaufnahmen

Nr.	Position in [Tsd. €]	2013	2014	2015	2016	2017
1	Kredit 1	0	0	0	0	0

1. Betrieb

Name VDV eTicket Service GmbH & Co. KG	UA
Rechtsform (einschließlich Zusatz) GmbH & Co. KG	Fachreferat nicht vorhanden
Gemeinnützigkeit nein	Betreuungsreferat Referat für Arbeit und Wirtschaft

2. Gesellschafter

Stamm- / Grundkapital:	988 [Tsd. €]	
Gesellschafter / Eigentümer	[Tsd. €]	%
Anteilsverwaltungsgesellschaft Dresden GbR, Dresden	23	2,28
BVG Beteiligungsholding GmbH & Co. KG, Berlin	23	2,28
Verkehrsverbund Rhein-Ruhr Anstalt des öffentlichen Rechts, Essen	145	14,68
Verkehrsverbund Rhein-Sieg GmbH, Köln	23	2,28
Mainzer Verkehrsgesellschaft mbH, Mainz	25	2,53
Verkehrsverbund Großraum Nürnberg GmbH, Nürnberg	50	5,06
DB Vertrieb GmbH, Frankfurt am Main	100	10,13
Hamburger Hochbahn AG, Hamburg	100	10,13
Kölner Verkehrs-Betriebe AG, Köln	100	10,13
NVBW-Nahverkehrsgesellschaft Baden-Württemberg mbH, Stuttgart	100	10,13
Rhein-Main-Verkehrsverbund GmbH, Hofheim	100	10,13
Münchner Verkehrsgesellschaft (siehe auch dort)	100	10,13
13) VDV eTicket Verwaltungsgesellschaft mbH	100	10,13

zu 13: Komplementär

3. Vertreter und Organe

Siehe Punkt 5 und 6

4. Gegenstand und Aufgaben des Betriebes

Die VDV ETS betreibt und koordiniert die technische Plattform für die elektronische Fahrkarte "(e)Ticket Deutschland" im öffentlichen Personennahverkehr (ÖPNV). Sie gibt den technischen Standard VDV-KA heraus und entwickelt ihn kontinuierlich unter Einbeziehung der Gesellschafter weiter. Darüber hinaus zertifiziert sie die Systemkomponenten für die Verwendung des VDV-KA Standards und ist für das dazugehörige Sicherheitsmanagementsystem zuständig. Des Weiteren schreibt sie als zentrale Dienstleistung Chipkarten im gemeinsamen Auftrag von Verkehrsunternehmen und -verbänden aus und bietet Beratungsworkshops für Verkehrsunternehmen und Systemkomponentenhersteller an.

5. Bezeichnung der Vertretung

Vertretung	Name	Aufgabe	Bezüge 2016 [Tsd. €]
Geschäftsführung	Herr Drs. Ing. Jozef A.L. Janssen	Technischer Geschäftsführer	
	Herr Nils Zeino-Mahmalat	Kaufmännischer Geschäftsführer	

zur Vertretung Geschäftsführung:

Bezüge der Geschäftsführung analog zu § 285 Nr. 9 HGB. Die Mitglieder der Geschäftsführung erhielten insgesamt 320.404,13 €

6. Mitglieder der Beschlussorgane

Beschlussorgan	Name - Funktion
Gesellschafterversammlung	-
	-

zu Gesellschafterversammlung:
vgl. Pos. Gesellschafter

7. Unterbeteiligungen

keine

8. Leistungsdaten

Leistungen	2013	2014	2015	2016	2017
nicht ausgewiesen	k. A.				

zu nicht ausgewiesen:

zu 2014 bis 2017: Zur Ausnahme der Datenlieferung siehe Beschluss des Ausschusses für Arbeit und Wirtschaft vom 01.03.2011 (SB).

9. Beschäftigte

Anzahl	2013	2014	2015	2016	2017
Durchschnittliches Vollzeitäquivalent	k. A.				
davon nicht differenziert [%]					

zu Durchschnittliches Vollzeitäquivalent:

zu 2014 bis 2017: Zur Ausnahme der Datenlieferung siehe Beschluss des Ausschusses für Arbeit und Wirtschaft vom 01.03.2011 (SB).

10. Bilanzdaten / Vermögensdaten

Nr.	Position in [Tsd. €]	2013	2014	2015	2016	2017
	AKTIVA					
3	Sonstiges					
4	Summe Aktiva					
	PASSIVA					
15	Sonstiges					
16	Summe Passiva	k. A.				
	Bilanzkennzahlen					

zu 2014 bis 2017: Zur Ausnahme der Datenlieferung siehe Beschluss des Ausschusses für Arbeit und Wirtschaft vom 01.03.2011 (SB).

11. Daten der Erfolgsrechnung / Haushaltsdaten

Nr.	Position in [Tsd. €]	2013	2014	2015	2016	2017
2	Sonstige Erträge/Einnahmen	142	304	619	958	131
3	Summe Erträge/Einnahmen	142	304	619	958	131
10	Betriebs-/Haushaltsergebnis	142	304	619	958	131
12	Ergebnis der gewöhnlichen Geschäftstätigkeit	142	304	619	958	131
15	Zwischenergebnis	142	304	619	958	131
18	Jahresüberschuss/-fehlbetrag	142	304	619	958	131
	Betriebskennzahlen					

zu Jahresüberschuss/-fehlbetrag:

zu 2014 bis 2017: Zur Ausnahme der Datenlieferung siehe Beschluss des Ausschusses für Arbeit und Wirtschaft vom 01.03.2011 (SB).

zu Sonstige Erträge/Einnahmen:

Bei diesem Betrag handelt es sich um das wirtschaftliche Ergebnis.

12. Städtische Garantieverpflichtungen

Keine

13. Finanzielle Zielvorgaben

Keine

14. Finanzhilfedaten

Dieser Betrieb erhält von der Landeshauptstadt München keine Finanzhilfen.

15. Kreditaufnahmen

Nr.	Position in [Tsd. €]	2013	2014	2015	2016	2017
1	Kredit 1	0	0	0	0	0

1. Betrieb

Name Praterkraftwerk GmbH		UA
Rechtsform (einschließlich Zusatz) GmbH		Fachreferat nicht vorhanden
Gemeinnützigkeit nein		Betreuungsreferat Referat für Arbeit und Wirtschaft

2. Gesellschafter

Stamm- / Grundkapital:	50 [Tsd. €]	Anteile	
Gesellschafter / Eigentümer		[Tsd. €]	%
Green City Energy Kraftwerkspark I GmbH		15	30
Stadtwerke München GmbH (siehe auch dort)		35	70

3. Vertreter und Organe

Siehe Punkt 5 und 6

4. Gegenstand und Aufgaben des Betriebes

Gegenstand des Unternehmens ist die Errichtung und der Betrieb eines Wasserkraftwerkes bei der Praterinsel in München. Die Gesellschaft ist zu allen Maßnahmen und Geschäften berechtigt, die unmittelbar und mittelbar der Förderung dieses Unternehmensgegenstandes dienen.

5. Bezeichnung der Vertretung

Vertretung	Name	Aufgabe	Bezüge 2016 [Tsd. €]
Geschäftsführer	Dr. Christoph Rapp	Geschäftsführung	

zu Dr. Christoph Rapp:

Basierend auf Art. 94 Abs. 3 GO i. V. m. §§ 285 Nr. 9a, 286 Abs. 4 HGB wurde die Angabe der Bezüge vom Geschäftsführer verweigert.

6. Mitglieder der Beschlussorgane

Beschlussorgan	Name - Funktion
Gesellschafterversammlung	-
	-

zu Gesellschafterversammlung:
vgl. Pos. Gesellschafter

7. Unterbeteiligungen

keine

8. Leistungsdaten

Leistungen	2013	2014	2015	2016	2017
nicht ausgewiesen					

zu nicht ausgewiesen:

Zur Ausnahme der Datenlieferung siehe Beschluss des Ausschusses für Arbeit und Wirtschaft vom 01.03.2011 (SB).

9. Beschäftigte

Anzahl	2013	2014	2015	2016	2017
Durchschnittliches Vollzeitäquivalent					
davon nicht differenziert [%]					

zu Durchschnittliches Vollzeitäquivalent:

Zur Ausnahme der Datenlieferung siehe Beschluss des Ausschusses für Arbeit und Wirtschaft vom 01.03.2011 (SB).

10. Bilanzdaten / Vermögensdaten

Nr.	Position in [Tsd. €]	2013	2014	2015	2016	2017
	AKTIVA					
1	Anlagevermögen					
2	Umlaufvermögen					
3	Sonstiges					
4	Summe Aktiva					
	PASSIVA					
5	Eigenkapital					
6	Gezeichnetes Kapital					
8	Sonstige EK-Posten					
9	Gewinn- und Verlustvortrag					
10	Ergebnis					
11	Rückstellungen					
12	Verbindlichkeiten					
13	Verbindlichkeiten gegenüber Gesellschaftern					
14	Andere Verbindlichkeiten					
15	Sonstiges					
16	Summe Passiva					
	Bilanzkennzahlen					
17	Eigenkapitalquote [%]					
18	Verschuldungsgrad [%]					
19	Eigenkapitalverzinsung [%]					

Zur Ausnahme der Datenlieferung siehe Beschluss des Ausschusses für Arbeit und Wirtschaft vom 01.03.2011 (SB).

11. Daten der Erfolgsrechnung / Haushaltsdaten

Nr.	Position in [Tsd. €]	2013	2014	2015	2016	2017
1	Erlöse/Gebühren/Entgelte					
2	Sonstige Erträge/Einnahmen	129			43	114
3	Summe Erträge/Einnahmen	129			43	114
4	Sachaufwand/-ausgaben					
5	Personalaufwand/-ausgaben					
8	Sonstiger Aufwand/Ausgaben		-83	-177		
9	Summe Aufwand/Ausgaben		-83	-177		
10	Betriebs-/Haushaltsergebnis	129	-83	-177	43	114
11	Finanzergebnis					
12	Ergebnis der gewöhnlichen Geschäftstätigkeit	129	-83	-177	43	114
14	Steuern					
15	Zwischenergebnis	129	-83	-177	43	114
18	Jahresüberschuss/-fehlbetrag	129	-83	-177	43	114
	Betriebskennzahlen					
19	Deckungsgrad [%]		0	0		

zu Jahresüberschuss/-fehlbetrag:

Zur Ausnahme der Datenlieferung siehe Beschluss des Ausschusses für Arbeit und Wirtschaft vom 01.03.2011 (SB).

zu Sonstige Erträge/Einnahmen:

zu 2013, 2016, 2017: Bei dieser Position handelt es sich um das wirtschaftliche Ergebnis.

zu Sonstiger Aufwand/Ausgaben:

zu 2014, 2015: Bei dieser Position handelt es sich um das wirtschaftliche Ergebnis.

12. Städtische Garantieverpflichtungen

keine

13. Finanzielle Zielvorgaben

keine

14. Finanzhilfedaten

Dieser Betrieb erhält von der Landeshauptstadt München keine Finanzhilfen.

15. Kreditaufnahmen

Nr.	Position in [Tsd. €]	2013	2014	2015	2016	2017
1	Kredit 1	250	400	650	250	0
2	Kredit 2			0	0	50

1. Betrieb

Name Sandbank Offshore Wind GmbH	UA
Rechtsform (einschließlich Zusatz) GmbH	Fachreferat nicht vorhanden
Gemeinnützigkeit nein	Betreuungsreferat Referat für Arbeit und Wirtschaft

2. Gesellschafter

Stamm- / Grundkapital:	25 [Tsd. €]	
Gesellschafter / Eigentümer	[Tsd. €]	%
Vattenfall Europe Windkraft GmbH	13	51
Stadtwerke München GmbH (siehe auch dort)	12	49

3. Vertreter und Organe

Siehe Punkt 5 und 6

4. Gegenstand und Aufgaben des Betriebes

Gegenstand des Unternehmens ist die Planung, die Errichtung und der Betrieb des Offshore Windparks "Sandbank" in der Ausschließlichen Wirtschaftszone der Bundesrepublik Deutschland.

5. Bezeichnung der Vertretung

Vertretung	Name	Aufgabe	Bezüge 2016 [Tsd. €]
Geschäftsführung	Willem van Dongen	Geschäftsführer	
	Marc Matzke	Geschäftsführer	

zur Vertretung Geschäftsführung:

Basierend auf Art. 94 Abs. 3 GO i. V. m. §§ 285 Nr. 9a, 286 Abs. 4 HGB wurde die Angabe der Bezüge von den Geschäftsführern verweigert.

6. Mitglieder der Beschlussorgane

Beschlussorgan	Name - Funktion
Gesellschafterversammlung	-
	-

zu Gesellschafterversammlung:
vgl. Pos. Gesellschafter

7. Unterbeteiligungen

keine

8. Leistungsdaten

Leistungen	2013	2014	2015	2016	2017
nicht ausgewiesen					

zu nicht ausgewiesen:

Zur Ausnahme der Datenlieferung siehe Beschluss des Ausschusses für Arbeit und Wirtschaft vom 01.03.2011 (SB).

9. Beschäftigte

Anzahl	2013	2014	2015	2016	2017
Durchschnittliches Vollzeitäquivalent					
davon nicht differenziert [%]					

zu Durchschnittliches Vollzeitäquivalent:

Zur Ausnahme der Datenlieferung siehe Beschluss des Ausschusses für Arbeit und Wirtschaft vom 01.03.2011 (SB).

10. Bilanzdaten / Vermögensdaten

Nr.	Position in [Tsd. €]	2013	2014	2015	2016	2017
	AKTIVA					
3	Sonstiges					
4	Summe Aktiva					
	PASSIVA					
15	Sonstiges					
16	Summe Passiva					
	Bilanzkennzahlen					

Zur Ausnahme der Datenlieferung siehe Beschluss des Ausschusses für Arbeit und Wirtschaft vom 01.03.2011 (SB).

11. Daten der Erfolgsrechnung / Haushaltsdaten

Nr.	Position in [Tsd. €]	2013	2014	2015	2016	2017
2	Sonstige Erträge/Einnahmen				9.128	46.922
3	Summe Erträge/Einnahmen				9.128	46.922
8	Sonstiger Aufwand/Ausgaben	-148	-11	-150		
9	Summe Aufwand/Ausgaben	-148	-11	-150		
10	Betriebs-/Haushaltsergebnis	-148	-11	-150	9.128	46.922
12	Ergebnis der gewöhnlichen Geschäftstätigkeit	-148	-11	-150	9.128	46.922
15	Zwischenergebnis	-148	-11	-150	9.128	46.922
16	Aufwendungen aus Gewinnabführung	0	0	0	0	0
17	Zuschüsse der Eigentümer	0	0	0	0	0
18	Jahresüberschuss/-fehlbetrag	-148	-11	-150	9.128	46.922
	Betriebskennzahlen					
19	Deckungsgrad [%]	0	0	0		

zu Jahresüberschuss/-fehlbetrag:

Zur Ausnahme der Datenlieferung siehe Beschluss des Ausschusses für Arbeit und Wirtschaft vom 01.03.2011 (SB).

zu Sonstige Erträge/Einnahmen:

zu 2016, 2017: Bei dieser Position handelt es sich um das wirtschaftliche Ergebnis.

zu Sonstiger Aufwand/Ausgaben:

zu 2013, 2014, 2015: Bei diesem Betrag handelt es sich um das wirtschaftliche Ergebnis.

12. Städtische Garantieverpflichtungen

Keine

13. Finanzielle Zielvorgaben

Keine

14. Finanzhilfedaten

Dieser Betrieb erhält von der Landeshauptstadt München keine Finanzhilfen.

15. Kreditaufnahmen

Nr.	Position in [Tsd. €]	2013	2014	2015	2016	2017
1	Kredit 1	0	0	0	0	0

1. Betrieb

Name Sidensjö Vindkraft AB		UA
Rechtsform (einschließlich Zusatz) private schwedische Aktiengesellschaft (AB)		Fachreferat nicht vorhanden
Gemeinnützigkeit nein		Betreuungsreferat Referat für Arbeit und Wirtschaft

2. Gesellschafter

Stamm- / Grundkapital:	11 [Tsd. €]	
Gesellschafter / Eigentümer	[Tsd. €]	%
1) Stadtwerke München GmbH (siehe auch dort)	11	100

zu 1: Das Kapital entspricht dem offiziell in der Satzung definierten Stammkapital der Gesellschaft, das im Zuge der Umstellung der Bilanzierungswährung per 1.1.2015 von SEK (unverändert 100.000 SEK) in EUR. umgerechnet wurde.

3. Vertreter und Organe

Siehe Punkt 5 und 6

4. Gegenstand und Aufgaben des Betriebes

Gegenstand der Gesellschaft ist die Errichtung und der Betrieb von Windkraftanlagen sowie der Verkauf der elektrischen Energie an Energieversorgungsunternehmen.

5. Bezeichnung der Vertretung

Vertretung	Name	Aufgabe	Bezüge 2016 [Tsd. €]
Board director	Michael Gewalt	Geschäftsführung der Gesellschaft	
	Thomas Eisele	Stellvertretende Geschäftsführung der Gesellschaft (Deputy Board member)	

zur Vertretung Board director:

Basierend auf Art. 94 Abs. 3 GO i.V.m. §§ 285 Nr. 9a, 286 Abs. 4 HGB wurde die Angabe der Bezüge von den Geschäftsführern verweigert.

6. Mitglieder der Beschlussorgane

Beschlussorgan	Name - Funktion
Gesellschafterversammlung	-
	-

zu Gesellschafterversammlung:
vgl. Pos. 1 Gesellschafter

7. Unterbeteiligungen

Beteiligung an	Kapitalanteil		Ergebnis [Tsd. €]
	[Tsd. €]	[%]	
Sidensjö Vindkraft Elnät AB (siehe auch dort)	5	100	165

zu Sidensjö Vindkraft Elnät AB:

zum Kapitalanteil:

Das Kapital entspricht dem offiziell in der Satzung definierten Stammkapital der Gesellschaft, das im Zuge der Umstellung der Bilanzierungswährung per 1.1.2015 von SEK (unverändert 50.000 SEK) in EUR umgerechnet wurde.

zum Vorjahresergebnis:

vor Ergebnisabführung ("group contribution")

8. Leistungsdaten

Leistungen	2013	2014	2015	2016	2017
nicht ausgewiesen					

zu nicht ausgewiesen:

Zur Ausnahme der Datenlieferung siehe Beschluss des Ausschusses für Arbeit und Wirtschaft vom 01.03.2011 (SB).

9. Beschäftigte

Anzahl	2013	2014	2015	2016	2017
Durchschnittliches Vollzeitäquivalent					
davon nicht differenziert [%]					

zu Durchschnittliches Vollzeitäquivalent:

Zur Ausnahme der Datenlieferung siehe Beschluss des Ausschusses für Arbeit und Wirtschaft vom 01.03.2011 (SB).

10. Bilanzdaten / Vermögensdaten

Nr.	Position in [Tsd. €]	2013	2014	2015	2016	2017
	AKTIVA					
3	Sonstiges					
4	Summe Aktiva					
	PASSIVA					
15	Sonstiges					
16	Summe Passiva					
	Bilanzkennzahlen					

Zur Ausnahme der Datenlieferung siehe Beschluss des Ausschusses für Arbeit und Wirtschaft vom 01.03.2011 (SB).

11. Daten der Erfolgsrechnung / Haushaltsdaten

Nr.	Position in [Tsd. €]	2013	2014	2015	2016	2017
2	Sonstige Erträge/Einnahmen					
3	Summe Erträge/Einnahmen					
8	Sonstiger Aufwand/Ausgaben	-439	-6.746	-32.857	-19.340	-7.622
9	Summe Aufwand/Ausgaben	-439	-6.746	-32.857	-19.340	-7.622
10	Betriebs-/Haushaltsergebnis	-439	-6.746	-32.857	-19.340	-7.622
11	Finanzergebnis					
12	Ergebnis der gewöhnlichen Geschäftstätigkeit	-439	-6.746	-32.857	-19.340	-7.622
15	Zwischenergebnis	-439	-6.746	-32.857	-19.340	-7.622
16	Aufwendungen aus Gewinnabführung	0	0	0	0	0
17	Zuschüsse der Eigentümer	0	0	0	0	0
18	Jahresüberschuss/-fehlbetrag	-439	-6.746	-32.857	-19.340	-7.622
	Betriebskennzahlen					
19	Deckungsgrad [%]	0	0	0	0	0

zu Jahresüberschuss/-fehlbetrag:

Zur Ausnahme der Datenlieferung siehe Beschluss des Ausschusses für Arbeit und Wirtschaft vom 01.03.2011 (SB).

zu Sonstiger Aufwand/Ausgaben:

zu 2013 bis 2016: Bei diesem Posten handelt es sich um das gesamte Jahresergebnis.

zu 2017: Bei diesem Posten handelt es sich um das gesamte Jahresergebnis gemäß Gremienplan.

12. Städtische Garantieverpflichtungen

keine

13. Finanzielle Zielvorgaben

keine

14. Finanzhilfedaten

Dieser Betrieb erhält von der Landeshauptstadt München keine Finanzhilfen.

15. Kreditaufnahmen

Nr.	Position in [Tsd. €]	2013	2014	2015	2016	2017
1	Kredit 1	0	110.000		3.000	

1. Betrieb

Name Sidensjö Vindkraft Elnät AB	UA
Rechtsform (einschließlich Zusatz) private schwedische Aktiengesellschaft (AB)	Fachreferat nicht vorhanden
Gemeinnützigkeit nein	Betreuungsreferat Referat für Arbeit und Wirtschaft

2. Gesellschafter

Stamm- / Grundkapital:	5 [Tsd. €]	
Gesellschafter / Eigentümer	[Tsd. €]	%
1) Sidensjö Vindkraft AB (siehe auch dort)	5	100

zu 1: Das Kapital entspricht dem offiziell in der Satzung definierten Stammkapital der Gesellschaft, das im Zuge der Umstellung der Bilanzierungswährung per 1.1.2015 von SEK (unverändert 50.000 SEK) in EUR umgerechnet wurde.

3. Vertreter und Organe

Siehe Punkt 5 und 6

4. Gegenstand und Aufgaben des Betriebes

Die Gesellschaft betreibt als öffentlicher Netzbetreiber die Netzinfrastruktur der Sidensjö Vindkraft AB und versorgt diese mit einem Netzanschluss.

5. Bezeichnung der Vertretung

Vertretung	Name	Aufgabe	Bezüge 2016 [Tsd. €]
Board director	Caroline Frister	Geschäftsführung der Gesellschaft	
	Felix Corradini	Stellvertretende Geschäftsführung der Gesellschaft (Deputy Board member)	

zur Vertretung Board director:

Die Geschäftsleitung wird durch die Stadtwerke München GmbH gestellt. Auf Ebene der Beteiligungsgesellschaft gibt es keine Vergütung für die Geschäftsleitung.

6. Mitglieder der Beschlussorgane

Beschlussorgan	Name - Funktion
Gesellschafterversammlung	-
	-

zu Gesellschafterversammlung:
vgl. Pos. 1 Gesellschafter

7. Unterbeteiligungen

keine

8. Leistungsdaten

Leistungen	2013	2014	2015	2016	2017
nicht ausgewiesen					

zu nicht ausgewiesen:

Zur Ausnahme der Datenlieferung siehe Beschluss des Ausschusses für Arbeit und Wirtschaft vom 01.03.2011 (SB).

9. Beschäftigte

Anzahl	2013	2014	2015	2016	2017
Durchschnittliches Vollzeitäquivalent					
davon nicht differenziert [%]					

zu Durchschnittliches Vollzeitäquivalent:

Zur Ausnahme der Datenlieferung siehe Beschluss des Ausschusses für Arbeit und Wirtschaft vom 01.03.2011 (SB).

10. Bilanzdaten / Vermögensdaten

Nr.	Position in [Tsd. €]	2013	2014	2015	2016	2017
	AKTIVA					
3	Sonstiges					
4	Summe Aktiva					
	PASSIVA					
15	Sonstiges					
16	Summe Passiva					
	Bilanzkennzahlen					

Zur Ausnahme der Datenlieferung siehe Beschluss des Ausschusses für Arbeit und Wirtschaft vom 01.03.2011 (SB).

11. Daten der Erfolgsrechnung / Haushaltsdaten

Nr.	Position in [Tsd. €]	2013	2014	2015	2016	2017
2	Sonstige Erträge/Einnahmen	0	22	175	165	
3	Summe Erträge/Einnahmen	0	22	175	165	
8	Sonstiger Aufwand/Ausgaben					
9	Summe Aufwand/Ausgaben					
10	Betriebs-/Haushaltsergebnis	0	22	175	165	
12	Ergebnis der gewöhnlichen Geschäftstätigkeit	0	22	175	165	
15	Zwischenergebnis	0	22	175	165	
16	Aufwendungen aus Gewinnabführung	0	-22	-175	-165	
17	Zuschüsse der Eigentümer	0	0	0	0	k. A.
18	Jahresüberschuss/-fehlbetrag	0	0	0	0	
	Betriebskennzahlen					
19	Deckungsgrad [%]					

zu Aufwendungen aus Gewinnabführung:
Ergebnisabführungsvertrag (group contribution an die Muttergesellschaft)

zu Jahresüberschuss/-fehlbetrag:
Zur Ausnahme der Datenlieferung siehe Beschluss des Ausschusses für Arbeit und Wirtschaft vom 01.03.2011 (SB).

zu Sonstige Erträge/Einnahmen:
zu 2013 bis, 2016: Bei diesem Posten handelt es sich um das wirtschaftliche Ergebnis (vor Gewinnabführung).

12. Städtische Garantieverpflichtungen

keine

13. Finanzielle Zielvorgaben

keine

14. Finanzhilfedaten

Dieser Betrieb erhält von der Landeshauptstadt München keine Finanzhilfen.

15. Kreditaufnahmen

Nr.	Position in [Tsd. €]	2013	2014	2015	2016	2017
1	Kredit 1	0	0	0	0	0

1. Betrieb

Name Solardach München-Riem GmbH i.L.		UA
Rechtsform (einschließlich Zusatz) GmbH		Fachreferat nicht vorhanden
Gemeinnützigkeit nein		Betreuungsreferat Referat für Arbeit und Wirtschaft

Die Gesellschaft wird zum 01.01.2017 liquidiert.

2. Gesellschafter

Stamm- / Grundkapital:	26 [Tsd. €]	Anteile	
Gesellschafter / Eigentümer		[Tsd. €]	%
Stadtwerke München GmbH (siehe auch dort)		4	14,2
Solarenergieförderverein e.V.		22	85,8

3. Vertreter und Organe

Siehe Punkt 5 und 6

4. Gegenstand und Aufgaben des Betriebes

Gegenstand des Unternehmens ist die Errichtung und der Betrieb einer 1 MW-Photovoltaikanlage auf dem Dach der neuen Messe München-Riem zum Zwecke der ressourcenschonenden Energieversorgung des Messegeländes München-Riem.

5. Bezeichnung der Vertretung

Vertretung	Name	Aufgabe	Bezüge 2016 [Tsd. €]
Geschäftsführung	Dr. Wolfgang Rehm	Geschäftsführer	
	Herbert Reiner	Stellvertretender Geschäftsführer	

zur Vertretung Geschäftsführung:

Basierend auf Art. 94 Abs. 3 GO i.V.m. §§ 285 Nr. 9a, 286 Abs. 4 HGB wurde die Angabe der Bezüge von den Geschäftsführern verweigert.

6. Mitglieder der Beschlussorgane

Beschlussorgan	Name - Funktion
Gesellschafterversammlung	-
	-

zu Gesellschafterversammlung:

vgl. Pos. Gesellschafter

7. Unterbeteiligungen

keine

8. Leistungsdaten

Leistungen	2013	2014	2015	2016	2017
nicht ausgewiesen					

zu nicht ausgewiesen:

Zur Ausnahme der Datenlieferung siehe Beschluss des Ausschusses für Arbeit und Wirtschaft vom 01.03.2011 (SB).

zu 2017: Die Gesellschaft wird zum 01.01.2017 liquidiert.

9. Beschäftigte

Anzahl	2013	2014	2015	2016	2017
Durchschnittliches Vollzeitäquivalent					
davon nicht differenziert [%]					

zu Durchschnittliches Vollzeitäquivalent:

Zur Ausnahme der Datenlieferung siehe Beschluss des Ausschusses für Arbeit und Wirtschaft vom 01.03.2011 (SB).

zu 2017: Die Gesellschaft wird zum 01.01.2017 liquidiert.

10. Bilanzdaten / Vermögensdaten

Nr.	Position in [Tsd. €]	2013	2014	2015	2016	2017
	AKTIVA					
1	Anlagevermögen					
2	Umlaufvermögen					
3	Sonstiges					
4	Summe Aktiva					
	PASSIVA					
5	Eigenkapital					
6	Gezeichnetes Kapital					
7	Rücklagen					
9	Gewinn- und Verlustvortrag					
10	Ergebnis					
11	Rückstellungen					
12	Verbindlichkeiten					
13	Verbindlichkeiten gegenüber Gesellschaftern					
14	Andere Verbindlichkeiten					
15	Sonstiges					
16	Summe Passiva					
	Bilanzkennzahlen					
17	Eigenkapitalquote [%]					
18	Verschuldungsgrad [%]					
19	Eigenkapitalverzinsung [%]					

zu 2013 bis 2016: Zur Ausnahme der Datenlieferung siehe Beschluss des Ausschusses für Arbeit und Wirtschaft vom 01.03.2011 (SB).

zu 2017: Die Gesellschaft wird zum 01.01.2017 liquidiert.

11. Daten der Erfolgsrechnung / Haushaltsdaten

Nr.	Position in [Tsd. €]	2013	2014	2015	2016	2017
1	Erlöse/Gebühren/Entgelte					
2	Sonstige Erträge/Einnahmen	106	141	285	161	
3	Summe Erträge/Einnahmen	106	141	285	161	
4	Sachaufwand/-ausgaben					
6	Abschreibungen					
8	Sonstiger Aufwand/Ausgaben					
9	Summe Aufwand/Ausgaben					
10	Betriebs-/Haushaltsergebnis	106	141	285	161	
11	Finanzergebnis					
12	Ergebnis der gewöhnlichen Geschäftstätigkeit	106	141	285	161	
14	Steuern					
15	Zwischenergebnis	106	141	285	161	
18	Jahresüberschuss/-fehlbetrag	106	141	285	161	
	Betriebskennzahlen					
19	Deckungsgrad [%]					

zu Jahresüberschuss/-fehlbetrag:

zu 2013 bis 2016: Zur Ausnahme der Datenlieferung siehe Beschluss des Ausschusses für Arbeit und Wirtschaft vom 01.03.2011 (SB).

zu 2017: Die Gesellschaft wird zum 01.01.2017 liquidiert.

zu Sonstige Erträge/Einnahmen:

zu 2013 bis 2016: Bei dieser Position handelt es sich um das wirtschaftliche Ergebnis.

12. Städtische Garantieverpflichtungen

keine

13. Finanzielle Zielvorgaben

keine

14. Finanzhilfedaten

Dieser Betrieb erhält von der Landeshauptstadt München keine Finanzhilfen.

15. Kreditaufnahmen

Nr.	Position in [Tsd. €]	2013	2014	2015	2016	2017
1	Kredit 1	0	0	0	0	0

1. Betrieb

Name SWM 50 MW Windpark Portfolio GmbH & Co. KG		UA
Rechtsform (einschließlich Zusatz) GmbH & Co. KG		Fachreferat nicht vorhanden
Gemeinnützigkeit nein		Betreuungsreferat Referat für Arbeit und Wirtschaft

2. Gesellschafter

Stamm- / Grundkapital:	3.950 [Tsd. €]	
Gesellschafter / Eigentümer	[Tsd. €]	Anteile %
Stadtwerke München GmbH (siehe auch dort)	3.950	100
SWM Erneuerbare Energien Verwaltungsgesellschaft mbH (siehe auch dort)	0	0

3. Vertreter und Organe

Siehe Punkt 5 und 6

4. Gegenstand und Aufgaben des Betriebes

Die Errichtung und der Betrieb von Windkraftanlagen, der Verkauf des erzeugten Stroms bzw. die Einspeisung des erzeugten Stroms nach dem Gesetz für den Vorrang Erneuerbarer Energien sowie alle damit in Zusammenhang stehenden Tätigkeiten.

5. Bezeichnung der Vertretung

Vertretung	Name	Aufgabe	Bezüge 2016 [Tsd. €]
Geschäftsführung	SWM Erneuerbare Energien Verwaltungsgesellschaft mbH	Persönlich haftende, geschäftsführende Komplementärin	

zur Vertretung Geschäftsführung:

Basierend auf Art. 94 Abs. 3 GO i. V. m. §§ 285 Nr. 9a, 286 Abs. 4 HGB wurde die Angabe der Bezüge von den Geschäftsführern verweigert.

6. Mitglieder der Beschlussorgane

Beschlussorgan	Name - Funktion
Gesellschafterversammlung	-
	-

zu Gesellschafterversammlung:
vgl. Pos. Gesellschafter

7. Unterbeteiligungen

Beteiligung an	Kapitalanteil		Ergebnis [Tsd. €]
	[Tsd. €]	[%]	
Lockstedt-Siestedt II Netzanschluss GbR (siehe auch dort)	104	81,82	2
Windparks Gimweiler & Mosberg Infrastruktur GbR (siehe auch dort)	24	33,33	2

8. Leistungsdaten

Leistungen	2013	2014	2015	2016	2017
nicht ausgewiesen					

zu nicht ausgewiesen:

Zur Ausnahme der Datenlieferung siehe Beschluss des Ausschusses für Arbeit und Wirtschaft vom 01.03.2011 (SB).

9. Beschäftigte

Anzahl	2013	2014	2015	2016	2017
Durchschnittliches Vollzeitäquivalent	0	0			
davon nicht differenziert [%]					

zu Durchschnittliches Vollzeitäquivalent:

zu 2013, 2014: Die Gesellschaft hat keine eigenen Beschäftigten.

zu 2015, 2016, 2017: Zur Ausnahme der Datenlieferung siehe Beschluss des Ausschusses für Arbeit und Wirtschaft vom 01.03.2011 (SB).

10. Bilanzdaten / Vermögensdaten

Nr.	Position in [Tsd. €]	2013	2014	2015	2016	2017
	AKTIVA					
3	Sonstiges					
4	Summe Aktiva					
	PASSIVA					
15	Sonstiges					
16	Summe Passiva					
	Bilanzkennzahlen					

Zur Ausnahme der Datenlieferung siehe Beschluss des Ausschusses für Arbeit und Wirtschaft vom 01.03.2011 (SB).

11. Daten der Erfolgsrechnung / Haushaltsdaten

Nr.	Position in [Tsd. €]	2013	2014	2015	2016	2017
2	Sonstige Erträge/Einnahmen			663		
3	Summe Erträge/Einnahmen			663		
8	Sonstiger Aufwand/Ausgaben	-262	-360		-1.175	-196
9	Summe Aufwand/Ausgaben	-262	-360		-1.175	-196
10	Betriebs-/Haushaltsergebnis	-262	-360	663	-1.175	-196
12	Ergebnis der gewöhnlichen Geschäftstätigkeit	-262	-360	663	-1.175	-196
15	Zwischenergebnis	-262	-360	663	-1.175	-196
18	Jahresüberschuss/-fehlbetrag	-262	-360	663	-1.175	-196
	Betriebskennzahlen					
19	Deckungsgrad [%]	0	0		0	0

zu Jahresüberschuss/-fehlbetrag:

Zur Ausnahme der Datenlieferung siehe Beschluss des Ausschusses für Arbeit und Wirtschaft vom 01.03.2011 (SB).

zu Sonstige Erträge/Einnahmen:

zu 2015: Bei diesem Betrag handelt es sich um das wirtschaftliche Ergebnis.

zu Sonstiger Aufwand/Ausgaben:

zu 2013, 2014, 2016, 2017: Bei diesem Betrag handelt es sich um das wirtschaftliche Ergebnis.

12. Städtische Garantieverpflichtungen

Keine

13. Finanzielle Zielvorgaben

Keine

14. Finanzhilfedaten

Dieser Betrieb erhält von der Landeshauptstadt München keine Finanzhilfen.

15. Kreditaufnahmen

Nr.	Position in [Tsd. €]	2013	2014	2015	2016	2017
1	Kredit 1	0	0	0	0	0

1. Betrieb

Name Lockstedt-Siestedt II Netzanschluss GbR		UA
Rechtsform (einschließlich Zusatz) GbR	Fachreferat nicht vorhanden	
Gemeinnützigkeit nein	Betreuungsreferat Referat für Arbeit und Wirtschaft	

2. Gesellschafter

Stamm- / Grundkapital:	127 [Tsd. €]	
Gesellschafter / Eigentümer	[Tsd. €]	%
1) SWM 50 MW Windpark Portfolio GmbH & Co. KG (siehe auch dort)	104	81,82
Windpark Siestedt II Infrastruktur OHG	23	18,18

zu 1: Die Verteilung der Gesellschafteranteile ergibt sich aus dem Verhältnis der jeweiligen angeschlossenen Nennleistung (22 MW). Die SWM 50 MW Windpark Portfolio GmbH & Co. KG (Windpark Lockstedt) besitzt 18 MW Nennleistung (9 WEA à 2 MW), die Windpark Siestedt II Infrastruktur OHG besitzt 4 MW Nennleistung (2 WEA à 2 MW). Der hier angegebene Kapitalanteil in Euro entspricht dem Anteil am Festkapital (gesamt 127.366 €) der Gesellschaft per 31.12.2016 laut Jahresabschluss.

3. Vertreter und Organe

Siehe Punkt 5 und 6

4. Gegenstand und Aufgaben des Betriebes

Die Gesellschaft betreibt und verwaltet den Netzanschluss der beiden Windparks Windpark Siestedt II Infrastruktur OHG und SWM 50 MW Windpark Portfolio GmbH & Co. KG am Umspannwerk Weferlingen in Form eines Schaltfeldes nebst Mittelspannungszähler. Sie verteilt die vom Netzbetreiber vergüteten Erlöse für die im Windpark Siestedt II und Windpark Lockstedt erzeugte elektrische Energie auf die Gesellschafter entsprechend der Produktion der beiden Windparks.

5. Bezeichnung der Vertretung

Vertretung	Name	Aufgabe	Bezüge 2016 [Tsd. €]
Geschäftsführung	Windpark Siestedt II Infrastruktur OHG		

zur Vertretung Geschäftsführung:

Basierend auf Art. 94 Abs. 3 GO i. V. m. §§ 285 Nr. 9a, 286 Abs. 4 HGB wurde die Angabe der Bezüge von den Geschäftsführern verweigert.

6. Mitglieder der Beschlussorgane

Beschlussorgan	Name - Funktion
Gesellschafterversammlung	-
	-

zu Gesellschafterversammlung:
vgl. Pos. Gesellschafter

7. Unterbeteiligungen

keine

8. Leistungsdaten

Leistungen	2013	2014	2015	2016	2017
nicht ausgewiesen					

zu nicht ausgewiesen:

Zur Ausnahme der Datenlieferung siehe Beschluss des Ausschusses für Arbeit und Wirtschaft vom 01.03.2011 (SB).

9. Beschäftigte

Anzahl	2013	2014	2015	2016	2017
Durchschnittliches Vollzeitäquivalent	0	0			
davon nicht differenziert [%]					

zu Durchschnittliches Vollzeitäquivalent:

zu 2013, 2014: Die Gesellschaft hat keine eigenen Beschäftigten.

zu 2015, 2016, 2017: Zur Ausnahme der Datenlieferung siehe Beschluss des Ausschusses für Arbeit und Wirtschaft vom 01.03.2011 (SB).

10. Bilanzdaten / Vermögensdaten

Nr.	Position in [Tsd. €]	2013	2014	2015	2016	2017
	AKTIVA					
3	Sonstiges					
4	Summe Aktiva					
	PASSIVA					
15	Sonstiges					
16	Summe Passiva					
	Bilanzkennzahlen					

Zur Ausnahme der Datenlieferung siehe Beschluss des Ausschusses für Arbeit und Wirtschaft vom 01.03.2011 (SB).

11. Daten der Erfolgsrechnung / Haushaltsdaten

Nr.	Position in [Tsd. €]	2013	2014	2015	2016	2017
2	Sonstige Erträge/Einnahmen	2	2	2	2	2
3	Summe Erträge/Einnahmen	2	2	2	2	2
8	Sonstiger Aufwand/Ausgaben					
9	Summe Aufwand/Ausgaben					
10	Betriebs-/Haushaltsergebnis	2	2	2	2	2
12	Ergebnis der gewöhnlichen Geschäftstätigkeit	2	2	2	2	2
15	Zwischenergebnis	2	2	2	2	2
18	Jahresüberschuss/-fehlbetrag	2	2	2	2	2
	Betriebskennzahlen					
19	Deckungsgrad [%]					

zu Jahresüberschuss/-fehlbetrag:

Zur Ausnahme der Datenlieferung siehe Beschluss des Ausschusses für Arbeit und Wirtschaft vom 01.03.2011 (SB).

zu Sonstige Erträge/Einnahmen:

zu 2013, 2014, 2015: Bei dieser Position handelt es sich um das wirtschaftliche Jahresergebnis nach Steuern.

zu 2016: Jahresergebnis gemäß Jahresabschluss zum 31.12.2016

zu 2017: Bei dieser Position handelt es sich um das wirtschaftliche Ergebnis.

12. Städtische Garantieverpflichtungen

keine

13. Finanzielle Zielvorgaben

keine

14. Finanzhilfedaten

Dieser Betrieb erhält von der Landeshauptstadt München keine Finanzhilfen.

15. Kreditaufnahmen

Nr.	Position in [Tsd. €]	2013	2014	2015	2016	2017
1	Kredit 1	0	0	0	0	0

1. Betrieb

Name Windparks Gimbweiler & Mosberg Infrastruktur GbR		UA
Rechtsform (einschließlich Zusatz) GbR	Fachreferat nicht vorhanden	
Gemeinnützigkeit nein	Betreuungsreferat Referat für Arbeit und Wirtschaft	

2. Gesellschafter

Stamm- / Grundkapital:	73 [Tsd. €]	
Gesellschafter / Eigentümer	[Tsd. €]	%
1) SWM 50 MW Windpark Portfolio GmbH & Co. KG (siehe auch dort)	24	33,33
Windpark Mosberg GmbH & Co. KG	37	50
Windpark Namborn GmbH & Co. KG	12	16,67

zu 1: Die Verteilung der Gesellschafteranteile ergibt sich aus dem Verhältnis der jeweiligen angeschlossenen Nennleistung. Diese beträgt insgesamt 12 MW. Die SWM 50 MW Windpark Portfolio GmbH & Co. KG (Windpark Gimbweiler) besitzt 2 WEA mit insgesamt 4 MW, der Windpark Mosberg besitzt 4 WEA mit insgesamt 6 MW und der Windpark Namborn besitzt 1 WEA mit 2 MW. Der hier angegebene Kapitalanteil in Euro entspricht jeweils dem Anteil am Festkapital (gesamt 73.002,84 €) der Gesellschaft per 31.12.2016 laut Jahresabschluss.

3. Vertreter und Organe

Siehe Punkt 5 und 6

4. Gegenstand und Aufgaben des Betriebes

Die gemeinsame Errichtung, Nutzung und Erhaltung von Infrastruktureinrichtungen. Hintergrund: die Betreibergesellschaft SWM 50 MW Windpark Portfolio GmbH & Co. KG betreibt den Windpark Gimbweiler, die Betreibergesellschaft Windpark Mosberg GmbH & Co. KG betreibt den Windpark Mosberg; die Betreibergesellschaft Windpark Namborn GmbH & Co. KG betreibt den Windpark Namborn; die Windparks speisen den erzeugten Strom über das Umspannwerk Walhausen ein.

5. Bezeichnung der Vertretung

Vertretung	Name	Aufgabe	Bezüge 2016 [Tsd. €]
Geschäftsführung	SWM 50 MW Windpark Portfolio GmbH & Co. KG		
	Windpark Mosberg GmbH & Co. KG		
	Windpark Namborn GmbH & Co. KG		

zur Vertretung Geschäftsführung:

Basierend auf Art. 94 Abs. 3 GO i. V. m. §§ 285 Nr. 9a, 286 Abs. 4 HGB wurde die Angabe der Bezüge von den Geschäftsführern verweigert.

6. Mitglieder der Beschlussorgane

Beschlussorgan	Name - Funktion
Gesellschafterversammlung	-
	-

zu Gesellschafterversammlung:
vgl. Pos. Gesellschafter

7. Unterbeteiligungen

keine

8. Leistungsdaten

Leistungen	2013	2014	2015	2016	2017
nicht ausgewiesen					

zu nicht ausgewiesen:
Zur Ausnahme der Datenlieferung siehe Beschluss des Ausschusses für Arbeit und Wirtschaft vom 01.03.2011 (SB).

9. Beschäftigte

Anzahl	2013	2014	2015	2016	2017
Durchschnittliches Vollzeitäquivalent					
davon nicht differenziert [%]					

zu Durchschnittliches Vollzeitäquivalent:
Zur Ausnahme der Datenlieferung siehe Beschluss des Ausschusses für Arbeit und Wirtschaft vom 01.03.2011 (SB).

10. Bilanzdaten / Vermögensdaten

Nr.	Position in [Tsd. €]	2013	2014	2015	2016	2017
	AKTIVA					
3	Sonstiges					
4	Summe Aktiva					
	PASSIVA					
15	Sonstiges					
16	Summe Passiva					
	Bilanzkennzahlen					

Zur Ausnahme der Datenlieferung siehe Beschluss des Ausschusses für Arbeit und Wirtschaft vom 01.03.2011 (SB).

11. Daten der Erfolgsrechnung / Haushaltsdaten

Nr.	Position in [Tsd. €]	2013	2014	2015	2016	2017
2	Sonstige Erträge/Einnahmen	2	2	2	2	2
3	Summe Erträge/Einnahmen	2	2	2	2	2
8	Sonstiger Aufwand/Ausgaben					
9	Summe Aufwand/Ausgaben					
10	Betriebs-/Haushaltsergebnis	2	2	2	2	2
12	Ergebnis der gewöhnlichen Geschäftstätigkeit	2	2	2	2	2
15	Zwischenergebnis	2	2	2	2	2
18	Jahresüberschuss/-fehlbetrag	2	2	2	2	2
	Betriebskennzahlen					
19	Deckungsgrad [%]					

zu Jahresüberschuss/-fehlbetrag:

Zur Ausnahme der Datenlieferung siehe Beschluss des Ausschusses für Arbeit und Wirtschaft vom 01.03.2011 (SB).

12. Städtische Garantieverpflichtungen

keine

13. Finanzielle Zielvorgaben

keine

14. Finanzhilfedaten

Dieser Betrieb erhält von der Landeshauptstadt München keine Finanzhilfen.

15. Kreditaufnahmen

Nr.	Position in [Tsd. €]	2013	2014	2015	2016	2017
1	Kredit 1	0	0	0	0	0

1. Betrieb

Name SWM Bayernwind GmbH		UA
Rechtsform (einschließlich Zusatz) GmbH		Fachreferat nicht vorhanden
Gemeinnützigkeit nein		Betreuungsreferat Referat für Arbeit und Wirtschaft

2. Gesellschafter

Stamm- / Grundkapital:	100 [Tsd. €]	
Gesellschafter / Eigentümer	[Tsd. €]	%
Stadtwerke München GmbH (siehe auch dort)	50	50
wpd onshore GmbH & Co. KG	50	50

3. Vertreter und Organe

Siehe Punkt 5 und 6

4. Gegenstand und Aufgaben des Betriebes

Planung, Entwicklung, schlüsselfertige Errichtung einschließlich Netzanschluss und Betrieb von Onshore Windkraftprojekten mit Ausnahme von Windenergieanlagen auf Gebäuden und diesbezüglichen Windparks, alle sonstigen, mit dem vorgenannten Geschäftszweck in Zusammenhang stehenden Handelsgeschäfte, Handlungen und Rechtsgeschäfte aller Art.

5. Bezeichnung der Vertretung

Vertretung	Name	Aufgabe	Bezüge 2016 [Tsd. €]
Geschäftsführung	Dr. Bernhard Boeck	alleiniger Geschäftsführer	

zu Dr. Bernhard Boeck:

Basierend auf Art. 94 Abs. 3 GO i. V. m. §§ 285 Nr. 9a, 286 Abs. 4 HGB wurde die Angabe der Bezüge vom Geschäftsführer verweigert.

6. Mitglieder der Beschlussorgane

Beschlussorgan	Name - Funktion
Gesellschafterversammlung	-
	-

zu Gesellschafterversammlung:
vgl. Pos. Gesellschafter

7. Unterbeteiligungen

keine

8. Leistungsdaten

Leistungen	2013	2014	2015	2016	2017
nicht ausgewiesen					

zu nicht ausgewiesen:

Zur Ausnahme der Datenlieferung siehe Beschluss des Ausschusses für Arbeit und Wirtschaft vom 01.03.2011 (SB).

9. Beschäftigte

Anzahl	2013	2014	2015	2016	2017
Durchschnittliches Vollzeitäquivalent					
davon nicht differenziert [%]					

zu Durchschnittliches Vollzeitäquivalent:

Zur Ausnahme der Datenlieferung siehe Beschluss des Ausschusses für Arbeit und Wirtschaft vom 01.03.2011 (SB).

10. Bilanzdaten / Vermögensdaten

Nr.	Position in [Tsd. €]	2013	2014	2015	2016	2017
	AKTIVA					
3	Sonstiges					
4	Summe Aktiva					
	PASSIVA					
15	Sonstiges					
16	Summe Passiva					
	Bilanzkennzahlen					

Zur Ausnahme der Datenlieferung siehe Beschluss des Ausschusses für Arbeit und Wirtschaft vom 01.03.2011 (SB).

11. Daten der Erfolgsrechnung / Haushaltsdaten

Nr.	Position in [Tsd. €]	2013	2014	2015	2016	2017
8	Sonstiger Aufwand/Ausgaben	-3	-4	-3	-3	-5
9	Summe Aufwand/Ausgaben	-3	-4	-3	-3	-5
10	Betriebs-/Haushaltsergebnis	-3	-4	-3	-3	-5
12	Ergebnis der gewöhnlichen Geschäftstätigkeit	-3	-4	-3	-3	-5
15	Zwischenergebnis	-3	-4	-3	-3	-5
18	Jahresüberschuss/-fehlbetrag	-3	-4	-3	-3	-5
	Betriebskennzahlen					
19	Deckungsgrad [%]	0	0	0	0	0

zu Jahresüberschuss/-fehlbetrag:

Zur Ausnahme der Datenlieferung siehe Beschluss des Ausschusses für Arbeit und Wirtschaft vom 01.03.2011 (SB).

zu Sonstiger Aufwand/Ausgaben:

Bei dieser Position handelt es sich um das wirtschaftliche Jahresergebnis.

12. Städtische Garantieverpflichtungen

keine

13. Finanzielle Zielvorgaben

keine

14. Finanzhilfedaten

Dieser Betrieb erhält von der Landeshauptstadt München keine Finanzhilfen.

15. Kreditaufnahmen

Nr.	Position in [Tsd. €]	2013	2014	2015	2016	2017
1	Kredit 1	0	0	0	0	0

1. Betrieb

Name SWM Erneuerbare Energien Verwaltungsgesellschaft mbH		UA
Rechtsform (einschließlich Zusatz) GmbH		Fachreferat Referat für Arbeit und Wirtschaft
Gemeinnützigkeit nein		Betreuungsreferat nicht vorhanden

2. Gesellschafter

Stamm- / Grundkapital:	25 [Tsd. €]	Anteile	
Gesellschafter / Eigentümer		[Tsd. €]	%
Stadtwerke München GmbH (siehe auch dort)		25	100

3. Vertreter und Organe

Siehe Punkt 5 und 6

4. Gegenstand und Aufgaben des Betriebes

Beteiligung als persönlich haftende, geschäftsführende Gesellschafterin an Gesellschaften, die die Planung, die Errichtung und den Betrieb von Kraftwerken im Bereich der erneuerbaren Energien, den Verkauf des erzeugten Stromes sowie damit zusammenhängende Tätigkeiten zum Gegenstand haben.

5. Bezeichnung der Vertretung

Vertretung	Name	Aufgabe	Bezüge 2016 [Tsd. €]
Geschäftsführung	Thomas Eisele	alleiniger Geschäftsführer	

zur Vertretung Geschäftsführung:

Basierend auf Art. 94 Abs. 3 GO i.V.m. §§ 285 Nr. 9a, 286 Abs. 4 HGB wurde die Angabe der Bezüge vom Geschäftsführer verweigert.

6. Mitglieder der Beschlussorgane

Beschlussorgan	Name - Funktion
Gesellschafterversammlung	-
	-

zu Gesellschafterversammlung:

vgl. Pos. Gesellschafter

7. Unterbeteiligungen

keine

8. Leistungsdaten

Leistungen	2013	2014	2015	2016	2017
nicht ausgewiesen					

zu nicht ausgewiesen:

Zur Ausnahme der Datenlieferung siehe Beschluss des Ausschusses für Arbeit und Wirtschaft vom 01.03.2011 (SB).

9. Beschäftigte

Anzahl	2013	2014	2015	2016	2017
Durchschnittliches Vollzeitäquivalent			0	0	0
davon nicht differenziert [%]					

zu Durchschnittliches Vollzeitäquivalent:

Zur Ausnahme der Datenlieferung siehe Beschluss des Ausschusses für Arbeit und Wirtschaft vom 01.03.2011 (SB).

10. Bilanzdaten / Vermögensdaten

Nr.	Position in [Tsd. €]	2013	2014	2015	2016	2017
	AKTIVA					
2	Umlaufvermögen					
3	Sonstiges					
4	Summe Aktiva					
	PASSIVA					
5	Eigenkapital					
6	Gezeichnetes Kapital					
9	Gewinn- und Verlustvortrag					
11	Rückstellungen					
15	Sonstiges					
16	Summe Passiva					
	Bilanzkennzahlen					
17	Eigenkapitalquote [%]					
18	Verschuldungsgrad [%]					
19	Eigenkapitalverzinsung [%]					
20	Eigenkapitalverzinsung vor Gewinnabführung / Zuschuss [%]					

Zur Ausnahme der Datenlieferung siehe Beschluss des Ausschusses für Arbeit und Wirtschaft vom 01.03.2011 (SB).

11. Daten der Erfolgsrechnung / Haushaltsdaten

Nr.	Position in [Tsd. €]	2013	2014	2015	2016	2017
1	Erlöse/Gebühren/Entgelte					
2	Sonstige Erträge/Einnahmen	199	200	200	209	201
3	Summe Erträge/Einnahmen	199	200	200	209	201
8	Sonstiger Aufwand/Ausgaben					
9	Summe Aufwand/Ausgaben					
10	Betriebs-/Haushaltsergebnis	199	200	200	209	201
12	Ergebnis der gewöhnlichen Geschäftstätigkeit	199	200	200	209	201
14	Steuern					
15	Zwischenergebnis	199	200	200	209	201
18	Jahresüberschuss/-fehlbetrag	199	200	200	209	201
	Betriebskennzahlen					
19	Deckungsgrad [%]					

zu Jahresüberschuss/-fehlbetrag:

Zur Ausnahme der Datenlieferung siehe Beschluss des Ausschusses für Arbeit und Wirtschaft vom 01.03.2011 (SB).

zu Sonstige Erträge/Einnahmen:

Bei dieser Position handelt es sich um das wirtschaftliche Jahresergebnis.

12. Städtische Garantieverpflichtungen

keine

13. Finanzielle Zielvorgaben

keine

14. Finanzhilfedaten

Dieser Betrieb erhält von der Landeshauptstadt München keine Finanzhilfen.

15. Kreditaufnahmen

Nr.	Position in [Tsd. €]	2013	2014	2015	2016	2017
1	Kredit 1	0	0	0	0	0

1. Betrieb

Name SWM Erneuerbare Energien Skandinavien GmbH & Co. KG		UA
Rechtsform (einschließlich Zusatz) GmbH & Co. KG		Fachreferat nicht vorhanden
Gemeinnützigkeit nein		Betreuungsreferat Referat für Arbeit und Wirtschaft

Gegründet 2016

2. Gesellschafter

Stamm- / Grundkapital:	5 [Tsd. €]	
Gesellschafter / Eigentümer	Anteile	
	[Tsd. €]	%
1) Stadtwerke München GmbH (siehe auch dort)	5	100
2) SWM Erneuerbare Energien Verwaltungsgesellschaft mbH (siehe auch dort)	0	0

zu 1: Kommanditistin

zu 2: Komplementärin

3. Vertreter und Organe

Siehe Punkt 5 und 6

4. Gegenstand und Aufgaben des Betriebes

Gegenstand des Unternehmens sind die Errichtung und der Betrieb von Windenergieanlagen, der Verkauf des erzeugten Stroms bzw. die Einspeisung des erzeugten Stroms nach den jeweils gültigen Gesetzen sowie alle damit im Zusammenhang stehenden Tätigkeiten, die Beteiligung an Gesellschaften zu diesem Zweck sowie damit zusammenhängende Tätigkeiten.

5. Bezeichnung der Vertretung

Vertretung	Name	Aufgabe	Bezüge 2016 [Tsd. €]
Geschäftsführung	SWM Erneuerbare Energien Verwaltungsgesellschaft mbH	geschäftsführende Komplementärin	

zur Vertretung Geschäftsführung:

Basierend auf Art. 94 Abs. 3 GO i. V. m. §§ 285 Nr. 9a, 286 Abs. 4 HGB wurde die Angabe der Bezüge von den Geschäftsführern verweigert.

6. Mitglieder der Beschlussorgane

Beschlussorgan	Name - Funktion
Gesellschafterversammlung	-
	-

zu Gesellschafterversammlung:
vgl. Pos. Gesellschafter

7. Unterbeteiligungen

Beteiligung an	Kapitalanteil		Ergebnis [Tsd. €]
	[Tsd. €]	[%]	
Austri Raskiftet DA (siehe auch dort)	18.547	60	-432

8. Leistungsdaten

Leistungen	2013	2014	2015	2016	2017
nicht ausgewiesen					

zu nicht ausgewiesen:

zu 2016, 2017: Zur Ausnahme der Datenlieferung siehe Beschluss des Ausschusses für Arbeit und Wirtschaft vom 01.03.2011 (SB)

9. Beschäftigte

Anzahl	2013	2014	2015	2016	2017
Durchschnittliches Vollzeitäquivalent					
davon nicht differenziert [%]					

zu Durchschnittliches Vollzeitäquivalent:

zu 2016, 2017: Zur Ausnahme der Datenlieferung siehe Beschluss des Ausschusses für Arbeit und Wirtschaft vom 01.03.2011 (SB).

10. Bilanzdaten / Vermögensdaten

Nr.	Position in [Tsd. €]	2013	2014	2015	2016	2017
	AKTIVA					
3	Sonstiges					
4	Summe Aktiva					
	PASSIVA					
15	Sonstiges					
16	Summe Passiva					
	Bilanzkennzahlen					

zu 2016, 2017: Zur Ausnahme der Datenlieferung siehe Beschluss des Ausschusses für Arbeit und Wirtschaft vom 01.03.2011 (SB).

11. Daten der Erfolgsrechnung / Haushaltsdaten

Nr.	Position in [Tsd. €]	2013	2014	2015	2016	2017
8	Sonstiger Aufwand/Ausgaben				-16	-600
9	Summe Aufwand/Ausgaben				-16	-600
10	Betriebs-/Haushaltsergebnis				-16	-600
12	Ergebnis der gewöhnlichen Geschäftstätigkeit				-16	-600
15	Zwischenergebnis				-16	-600
18	Jahresüberschuss/-fehlbetrag				-16	-600
	Betriebskennzahlen					
19	Deckungsgrad [%]				0	0

zu Jahresüberschuss/-fehlbetrag:

zu 2016, 2017: Zur Ausnahme der Datenlieferung siehe Beschluss des Ausschusses für Arbeit und Wirtschaft vom 01.03.2011 (SB).

zu Sonstiger Aufwand/Ausgaben:

zu 2016: Bei dieser Position handelt es sich um das wirtschaftliche Ergebnis.

zu 2017: Bei dieser Position handelt es sich um das wirtschaftliche Ergebnis gem. Wirtschaftsplan verabschiedet in Gesellschafterversammlung 15.11.16.

12. Städtische Garantieverpflichtungen

keine

13. Finanzielle Zielvorgaben

keine

14. Finanzhilfedaten

Dieser Betrieb erhält von der Landeshauptstadt München keine Finanzhilfen.

15. Kreditaufnahmen

Nr.	Position in [Tsd. €]	2013	2014	2015	2016	2017
1	Kredit 1				0	0

1. Betrieb

Name Austri Raskiftet DA		UA
Rechtsform (einschließlich Zusatz) DA	Fachreferat nicht vorhanden	
Gemeinnützigkeit nein	Betreuungsreferat Referat für Arbeit und Wirtschaft	

norwegische Rechtsform Selskap med delt ansvar (DA), Gesellschaft mit geteilter Verantwortung, abgewandelte Form der deutschen OHG

2. Gesellschafter

Stamm- / Grundkapital:	30.913 [Tsd. €]		Anteile	
Gesellschafter / Eigentümer			[Tsd. €]	%
SWM Erneuerbare Energien Skandinavien GmbH und Co. KG (siehe auch dort)			18.548	60
Eidsiva Vannkraft AS			6.183	20
Gudbrandsdal Energi Fornybar AS			6.183	20

3. Vertreter und Organe

Siehe Punkt 5 und 6

4. Gegenstand und Aufgaben des Betriebes

Unternehmenszweck ist den Windpark Raskiftet in den Kommunen Trysil und Amot in der Provinz Hedmak zu entwickeln, zu realisieren, zu besitzen und zu betreiben.

5. Bezeichnung der Vertretung

Vertretung	Name	Aufgabe	Bezüge 2016 [Tsd. €]
Geschäftsführung	Hilde Boysen	CFO	55
	Karsten Vatn	CEO	36

6. Mitglieder der Beschlussorgane

Beschlussorgan	Name - Funktion
Partnership-Meeting	-
	-

zu Partnership-Meeting:
vgl. Pos. Gesellschafter

7. Unterbeteiligungen

keine

8. Leistungsdaten

Leistungen	2013	2014	2015	2016	2017
nicht ausgewiesen					

zu nicht ausgewiesen:

zu 2015, 2016, 2017: Zur Ausnahme der Datenlieferung siehe Beschluss des Ausschusses für Arbeit und Wirtschaft vom 01.03.2011 (SB).

9. Beschäftigte

Anzahl	2013	2014	2015	2016	2017
Durchschnittliches Vollzeitäquivalent					
davon nicht differenziert [%]					

zu Durchschnittliches Vollzeitäquivalent:

zu 2015, 2016, 2017: Zur Ausnahme der Datenlieferung siehe Beschluss des Ausschusses für Arbeit und Wirtschaft vom 01.03.2011 (SB).

10. Bilanzdaten / Vermögensdaten

Nr.	Position in [Tsd. €]	2013	2014	2015	2016	2017
	AKTIVA					
3	Sonstiges					
4	Summe Aktiva					
	PASSIVA					
15	Sonstiges					
16	Summe Passiva					
	Bilanzkennzahlen					

zu 2015, 2016, 2017: Zur Ausnahme der Datenlieferung siehe Beschluss des Ausschusses für Arbeit und Wirtschaft vom 01.03.2011 (SB).

11. Daten der Erfolgsrechnung / Haushaltsdaten

Nr.	Position in [Tsd. €]	2013	2014	2015	2016	2017
8	Sonstiger Aufwand/Ausgaben			-63	-432	-316
9	Summe Aufwand/Ausgaben			-63	-432	-316
10	Betriebs-/Haushaltsergebnis			-63	-432	-316
12	Ergebnis der gewöhnlichen Geschäftstätigkeit			-63	-432	-316
15	Zwischenergebnis			-63	-432	-316
18	Jahresüberschuss/-fehlbetrag			-63	-432	-316
	Betriebskennzahlen					
19	Deckungsgrad [%]			0	0	0

zu Jahresüberschuss/-fehlbetrag:

zu 2015: Zur Ausnahme der Datenlieferung siehe Beschluss des Ausschusses für Arbeit und Wirtschaft vom 01.03.2011 (SB)

zu Sonstiger Aufwand/Ausgaben:

zu 2017: Umstellung der Währung auf € ab 1.1.2017; Planwert aus im Partnership-Meeting 12/2016 verabschiedeter Planung

12. Städtische Garantieverpflichtungen

nein

13. Finanzielle Zielvorgaben

nein

14. Finanzhilfedaten

Dieser Betrieb erhält von der Landeshauptstadt München keine Finanzhilfen.

15. Kreditaufnahmen

Nr.	Position in [Tsd. €]	2013	2014	2015	2016	2017
1	Kredit 1			0	0	0

1. Betrieb

Name SWM Gasbeteiligungs GmbH & Co. KG	UA
Rechtsform (einschließlich Zusatz) GmbH & Co. KG	Fachreferat nicht vorhanden
Gemeinnützigkeit nein	Betreuungsreferat Referat für Arbeit und Wirtschaft

2. Gesellschafter

Stamm- / Grundkapital:	25 [Tsd. €]	
Gesellschafter / Eigentümer	[Tsd. €]	%
1) Stadtwerke München GmbH (siehe auch dort)	25	100
2) SWM Gasbeteiligungs Verwaltungs GmbH (siehe auch dort)	0	0

zu 1: Kommanditist

zu 2: Komplementärin

3. Vertreter und Organe

Siehe Punkt 5 und 6

4. Gegenstand und Aufgaben des Betriebes

Das Halten von Beteiligungen an solchen Unternehmen, die tätig sind im Bereich der Exploration nach Gas und Öl, der Förderung, Speicherung und Transport von Gas und Öl sowie des Einkaufs von Gas und der Vermarktung von Gas und Öl. Die Gesellschaft wirkt auf die Erreichung des Ziels der Gewährleistung einer sicheren und preisgünstigen Versorgung der Münchner Bevölkerung mit Erdgas hin. Die Gesellschaft dient damit einem öffentlichem Zweck. Die Gesellschaft ist zu allen Geschäften und Maßnahmen berechtigt, die geeignet sind, dem Gegenstand des Unternehmens unmittelbar oder mittelbar zu dienen.

5. Bezeichnung der Vertretung

Vertretung	Name	Aufgabe	Bezüge 2016 [Tsd. €]
Geschäftsführung	Dr. Thomas Meerpohl	Geschäftsführer	

zu Dr. Thomas Meerpohl:

Bezüge der Geschäftsführung wurden von den Stadtwerken München GmbH getragen.

6. Mitglieder der Beschlussorgane

Beschlussorgan	Name - Funktion
Gesellschafterversammlung	-
	-

zu Gesellschafterversammlung:
vgl. Pos. Gesellschafter

7. Unterbeteiligungen

Beteiligung an	Kapitalanteil		Ergebnis [Tsd. €]
	[Tsd. €]	[%]	
Bayerngas GmbH (siehe auch dort)	51.061	56,3	-120.139
Bayerngas International GmbH & Co. KG i.L. (siehe auch dort)	3.011	30,11	-5
Bayerngas Norge AS (siehe auch dort)	885.068	79,49	-213.992
Bayerngas Norge Group (siehe auch dort)	885.074	79,49	-266.745

8. Leistungsdaten

Leistungen	2013	2014	2015	2016	2017
nicht ausgewiesen					

zu nicht ausgewiesen:

Die Gesellschaft erbringt Leistungen gemäß ihres Geschäftszwecks.

9. Beschäftigte

Anzahl	2013	2014	2015	2016	2017
Durchschnittliches Vollzeitäquivalent	0	0	0	0	0
davon nicht differenziert [%]					

zu Durchschnittliches Vollzeitäquivalent:

Der Gesellschaft ist kein eigenes Personal zugeordnet.

10. Bilanzdaten / Vermögensdaten

Nr.	Position in [Tsd. €]	2013	2014	2015	2016	2017
	AKTIVA					
3	Sonstiges					
4	Summe Aktiva					
	PASSIVA					
15	Sonstiges					
16	Summe Passiva	k. A.	k. A.	k. A.	k. A.	k. A.
	Bilanzkennzahlen					

11. Daten der Erfolgsrechnung / Haushaltsdaten

Nr.	Position in [Tsd. €]	2013	2014	2015	2016	2017
2	Sonstige Erträge/Einnahmen	14.680	47.770	59.775	30.294	
3	Summe Erträge/Einnahmen	14.680	47.770	59.775	30.294	
8	Sonstiger Aufwand/Ausgaben	-2.553	-23.683	-368.325	-428.821	
9	Summe Aufwand/Ausgaben	-2.553	-23.683	-368.325	-428.821	
10	Betriebs-/Haushaltsergebnis	12.127	24.087	-308.550	-398.527	
12	Ergebnis der gewöhnlichen Geschäftstätigkeit	12.127	24.087	-308.550	-398.527	
15	Zwischenergebnis	12.127	24.087	-308.550	-398.527	
16	Aufwendungen aus Gewinnabführung	0	0	0	0	
17	Zuschüsse der Eigentümer	0	0	0	0	
18	Jahresüberschuss/-fehlbetrag	12.127	24.087	-308.550	-398.527	k. A.
	Betriebskennzahlen					
19	Deckungsgrad [%]	575,01	201,71	16,23	7,06	

zu Sonstige Erträge/Einnahmen:

zu 2013 bis 2016: Summe Erträge/Einnahmen incl. Finanzerträge

zu Sonstiger Aufwand/Ausgaben:

zu 2013 bis 2016: Summe Aufwand/Ausgaben incl. Finanzaufwand und Steueraufwand

12. Städtische Garantieverpflichtungen

keine

13. Finanzielle Zielvorgaben

keine

14. Finanzhilfedaten

Dieser Betrieb erhält von der Landeshauptstadt München keine Finanzhilfen.

15. Kreditaufnahmen

Nr.	Position in [Tsd. €]	2013	2014	2015	2016	2017
1	Kredit 1	0	0	0	0	0

1. Betrieb

Name Bayerngas GmbH		UA
Rechtsform (einschließlich Zusatz) GmbH	Fachreferat nicht vorhanden	
Gemeinnützigkeit nein	Betreuungsreferat Referat für Arbeit und Wirtschaft	

2. Gesellschafter

Stamm- / Grundkapital:	90.694 [Tsd. €]	
Gesellschafter / Eigentümer	[Tsd. €]	%
SWM Gasbeteiligungs GmbH & Co. KG (siehe auch dort)	51.061	56,3
Stadtwerke Augsburg Energie GmbH	18.866	20,8
SWU Stadtwerke Ulm/Neu-Ulm GmbH	4.535	5
Stadtwerke Landshut	3.364	3,71
TIGAS-Erdgas Tirol GmbH	9.070	10
Stadtwerke Ingolstadt Beteiligungen GmbH	2.389	2,63
Ingolstädter Kommunalbetriebe AöR	1.410	1,55

3. Vertreter und Organe

Siehe Punkt 5 und 6

4. Gegenstand und Aufgaben des Betriebes

Gegenstand des Unternehmens ist die Errichtung, der Erwerb oder die Pachtung und der Betrieb von Gasfernleitungen und sonstigen Leitungen und Anlagen sowie von Hilfs- und Ergänzungsanlagen, der Bezug, die Speicherung, die Weiterleitung und die Lieferung von Gas an Gasversorgungsunternehmen und an Letztverbraucher und die Vornahme aller darüber hinaus mit dem Unternehmensgegenstand zusammenhängenden und diesen ergänzenden Geschäfte (§ 2 Abs. 1 Gesellschaftsvertrag). Die Gesellschaft kann sich an Unternehmen, die den in Absatz (1) genannten Zwecken förderlich erscheinen, beteiligen - auch wenn sie über den dort bezeichneten Gegenstand hinausgehen -, solche Unternehmen erwerben, pachten und betreiben, veräußern oder verpachten und Interessengemeinschaftsverträge abschließen sowie alles Weitere tun, was dem Zweck der Gesellschaft förderlich ist (§ 2 Abs. 2 Gesellschaftsvertrag).

5. Bezeichnung der Vertretung

Vertretung	Name	Aufgabe	Bezüge 2016 [Tsd. €]
Geschäftsführung	Günter Bauer	Geschäftsführer	

zu Günter Bauer:

Basierend auf Art. 94 Abs. 3 GO i. V. m. §§ 285 Nr. 9a, 286 Abs. 4 HGB wurde die Angabe der Bezüge vom Geschäftsführer verweigert.

6. Mitglieder der Beschlussorgane

Beschlussorgan	Name - Funktion
Gesellschafterversammlung	-
Aufsichtsrat	Dr. Florian Bieberbach - Vorsitzender
	Dr. Walter Casazza - stellvertr. Vorsitzender bis 31.07.2016
	Alfred Müllner - stellvertr. Vorsitzender ab 05.10.2016
	Matthias Bolle - ab 23.01.2017
	Eva Weber -
	Helmut Schmid -
	Dr. Philipp Hiltolt -
	Dr. Alfred Lehmann - bis 21.12.2016
	Hans Podiuk -
	Armin Bardelle -
	Klaus Eder -
	-

zu Gesellschafterversammlung:
vgl. Pos. Gesellschafter

zu Dr. Florian Bieberbach:
Vorsitzender der Geschäftsführung der Stadtwerke München GmbH

zu Dr. Walter Casazza, Alfred Müllner:
Geschäftsführer Stadtwerke Augsburg Energie GmbH

zu Matthias Bolle:
Geschäftsführer Stadtwerke Ingolstadt Beteiligungen GmbH

zu Eva Weber:
2. Bürgermeisterin der Stadt Augsburg

zu Helmut Schmid, Hans Podiuk:
Stadtrat der Landeshauptstadt München

zu Dr. Philipp Hiltolt:
Geschäftsführer TIGAS - Erdgas Tirol GmbH

zu Dr. Alfred Lehmann:
Stadtrat der Stadt Ingolstadt

zu Armin Bardelle:
Werkleiter der Stadtwerke Landshut

zu Klaus Eder:
Geschäftsführer SWU Stadtwerke Ulm/Neu-Ulm GmbH

7. Unterbeteiligungen

Beteiligung an	Kapitalanteil		Ergebnis [Tsd. €]
	[Tsd. €]	[%]	
bayernets GmbH (siehe auch dort)	1.000	59,09	21.943
Bayerngas Energy GmbH (siehe auch dort)	22.200	100	8.295
Bayerngas International GmbH & Co. KG i.L. (siehe auch dort)	3.150	31,5	-5
Bayerngas Norge AS (siehe auch dort)	221.571	19,9	-213.992
Bayerngas Norge Group (siehe auch dort)	221.571	19,9	-260.869
bayernSERVICES GmbH (siehe auch dort)	100	50	119
bayernugs GmbH (siehe auch dort)	100	100	-9.333
GasLINE Telekommunikationsnetz-Geschäftsführungsgesellschaft mbH	2	5	2
GasLINE Telekommunikationsnetzgesellschaft mbH & Co. KG	2.050	5	36.213
store-x Storage Capacity Exchange GmbH i.L. (siehe auch dort)	24	12	-38

zu bayernets GmbH:

zum Vorjahresergebnis:

Es handelt sich um das wirtschaftliche Ergebnis vor Gewinnabführung.

zu Bayerngas Energy GmbH:

zum Vorjahresergebnis:

Es handelt sich um das wirtschaftliche Ergebnis vor Gewinnabführung.

zu Bayerngas International GmbH & Co. KG i.L.:

zum Vorjahresergebnis:

Befindet sich in Liquidation. Jahresabschluss zum 31.10.2016

zu Bayerngas Norge Group:

zum Vorjahresergebnis:

Umrechnung mit Jahresdurchschnitt: 9,2921 EUR/NOK

zu bayernugs GmbH:

zum Vorjahresergebnis:

Es handelt sich um das wirtschaftliche Ergebnis vor dem Verlustausgleich.

zu store-x Storage Capacity Exchange GmbH i.L.:

zum Vorjahresergebnis:

befindet sich in Liquidation

8. Leistungsdaten

Leistungen	2013	2014	2015	2016	2017
nicht ausgewiesen					

zu nicht ausgewiesen:

Zur Ausnahme der Datenlieferung siehe Beschluss des Ausschusses für Arbeit und Wirtschaft vom 01.03.2011 (SB).

9. Beschäftigte

Anzahl	2013	2014	2015	2016	2017
Durchschnittliches Vollzeitäquivalent					
davon weiblich [%]					
davon männlich [%]					
davon nicht differenziert [%]					
davon schwerbehindert [%]					

zu Durchschnittliches Vollzeitäquivalent:

Zur Ausnahme der Datenlieferung siehe Beschluss des Ausschusses für Arbeit und Wirtschaft vom 01.03.2011 (SB).

10. Bilanzdaten / Vermögensdaten

Nr.	Position in [Tsd. €]	2013	2014	2015	2016	2017
	AKTIVA					
1	Anlagevermögen					
2	Umlaufvermögen					
3	Sonstiges					
4	Summe Aktiva					
	PASSIVA					
5	Eigenkapital					
6	Gezeichnetes Kapital					
7	Rücklagen					
8	Sonstige EK-Posten					
9	Gewinn- und Verlustvortrag					
10	Ergebnis					
11	Rückstellungen					
12	Verbindlichkeiten					
13	Verbindlichkeiten gegenüber Gesellschaftern					
14	Andere Verbindlichkeiten					
15	Sonstiges					
16	Summe Passiva					
	Bilanzkennzahlen					
17	Eigenkapitalquote [%]					
18	Verschuldungsgrad [%]					
19	Eigenkapitalverzinsung [%]					
20	Eigenkapitalverzinsung vor Gewinnabführung / Zuschuss [%]					

Zur Ausnahme der Datenlieferung siehe Beschluss des Ausschusses für Arbeit und Wirtschaft vom 01.03.2011 (SB).

11. Daten der Erfolgsrechnung / Haushaltsdaten

Nr.	Position in [Tsd. €]	2013	2014	2015	2016	2017
1	Erlöse/Gebühren/Entgelte					
2	Sonstige Erträge/Einnahmen	22.800	21.361			15.794
3	Summe Erträge/Einnahmen	22.800	21.361			15.794
4	Sachaufwand/-ausgaben					
5	Personalaufwand/-ausgaben					
6	Abschreibungen					
8	Sonstiger Aufwand/Ausgaben			-88.335	-120.139	
9	Summe Aufwand/Ausgaben			-88.335	-120.139	
10	Betriebs-/Haushaltsergebnis	22.800	21.361	-88.335	-120.139	15.794
11	Finanzergebnis					
12	Ergebnis der gewöhnlichen Geschäftstätigkeit	22.800	21.361	-88.335	-120.139	15.794
14	Steuern					
15	Zwischenergebnis	22.800	21.361	-88.335	-120.139	15.794
16	Aufwendungen aus Gewinnabführung	0	0	0	0	0
17	Zuschüsse der Eigentümer	0	0	0	0	0
18	Jahresüberschuss/-fehlbetrag	22.800	21.361	-88.335	-120.139	15.794
	Betriebskennzahlen					
19	Deckungsgrad [%]			0	0	

zu Jahresüberschuss/-fehlbetrag:

Zur Ausnahme der Datenlieferung siehe Beschluss des Ausschusses für Arbeit und Wirtschaft vom 01.03.2011 (SB).

zu Sonstige Erträge/Einnahmen:

zu 2013, 2014: Bei dieser Position handelt es sich um das wirtschaftliche Ergebnis.

zu 2017: Bei dieser Position handelt es sich um das geplante wirtschaftliche Ergebnis.

zu Sonstiger Aufwand/Ausgaben:

zu 2015, 2016: Bei dieser Position handelt es sich um das wirtschaftliche Ergebnis.

12. Städtische Garantieverpflichtungen

keine

13. Finanzielle Zielvorgaben

keine

14. Finanzhilfedaten

Dieser Betrieb erhält von der Landeshauptstadt München keine Finanzhilfen.

15. Kreditaufnahmen

Nr.	Position in [Tsd. €]	2013	2014	2015	2016	2017
1	Kredit 1		10.000	20.000	0	20.000
2	Kredit 2					
3	übrige	36.700	75.300			

1. Betrieb

Name Bayerngas Energy GmbH	UA
Rechtsform (einschließlich Zusatz) GmbH	Fachreferat nicht vorhanden
Gemeinnützigkeit nein	Betreuungsreferat Referat für Arbeit und Wirtschaft

Im III. Quartal 2016 erfolgte die Verschmelzung der Bayerngas Vertriebs GmbH mit der Bayerngas Energy Trading GmbH unter Umfirmierung zur Bayerngas Energy GmbH.

2. Gesellschafter

Stamm- / Grundkapital:	22.200 [Tsd. €]	Anteile	
Gesellschafter / Eigentümer		[Tsd. €]	%
Bayerngas GmbH (siehe auch dort)		22.200	100

3. Vertreter und Organe

Siehe Punkt 5 und 6

4. Gegenstand und Aufgaben des Betriebes

Beschaffung und Vertrieb von Energie, Speicherung von Gas sowie Handel mit Energie und Entwicklung und Umsetzung von Konzepten auf dem Gebiet der Energiedienstleistung.

5. Bezeichnung der Vertretung

Vertretung	Name	Aufgabe	Bezüge 2016 [Tsd. €]
Geschäftsführung	Günter Bauer	Geschäftsführer (bis 18.05.2016)	
	Dr. Thomas Rupprich	Geschäftsführer	
	Roland Jahns	Geschäftsführer (19.05. bis 10.10.2016)	

zur Vertretung Geschäftsführung:

Basierend auf Art. 94 Abs. 3 GO i. V. m. §§ 285 Nr. 9a, 286 Abs. 4 HGB wurde die Angabe der Bezüge von den Geschäftsführern verweigert.

6. Mitglieder der Beschlussorgane

Beschlussorgan	Name - Funktion
Gesellschafterversammlung	-
	-

zu Gesellschafterversammlung:
vgl. Pos. 1 Gesellschafter

7. Unterbeteiligungen

keine

8. Leistungsdaten

Leistungen	2013	2014	2015	2016	2017
nicht ausgewiesen					

zu nicht ausgewiesen:

Zur Ausnahme der Datenlieferung siehe Beschluss des Ausschusses für Arbeit und Wirtschaft vom 01.03.2011 (SB).

9. Beschäftigte

Anzahl	2013	2014	2015	2016	2017
Durchschnittliches Vollzeitäquivalent					
davon weiblich [%]					
davon männlich [%]					
davon nicht differenziert [%]					
davon schwerbehindert [%]					

zu Durchschnittliches Vollzeitäquivalent:

Zur Ausnahme der Datenlieferung siehe Beschluss des Ausschusses für Arbeit und Wirtschaft vom 01.03.2011 (SB).

10. Bilanzdaten / Vermögensdaten

Nr.	Position in [Tsd. €]	2013	2014	2015	2016	2017
	AKTIVA					
1	Anlagevermögen					
2	Umlaufvermögen					
3	Sonstiges					
4	Summe Aktiva					
	PASSIVA					
5	Eigenkapital					
6	Gezeichnetes Kapital					
10	Ergebnis					
11	Rückstellungen					
12	Verbindlichkeiten					
13	Verbindlichkeiten gegenüber Gesellschaftern					
14	Andere Verbindlichkeiten					
15	Sonstiges					
16	Summe Passiva					
	Bilanzkennzahlen					
17	Eigenkapitalquote [%]					
18	Verschuldungsgrad [%]					
19	Eigenkapitalverzinsung [%]					
20	Eigenkapitalverzinsung vor Gewinnabführung / Zuschuss [%]					

Zur Ausnahme der Datenlieferung siehe Beschluss des Ausschusses für Arbeit und Wirtschaft vom 01.03.2011 (SB).

11. Daten der Erfolgsrechnung / Haushaltsdaten

Nr.	Position in [Tsd. €]	2013	2014	2015	2016	2017
1	Erlöse/Gebühren/Entgelte					
2	Sonstige Erträge/Einnahmen	160	11.177		8.295	2.352
3	Summe Erträge/Einnahmen	160	11.177		8.295	2.352
4	Sachaufwand/-ausgaben					
5	Personalaufwand/-ausgaben					
6	Abschreibungen					
8	Sonstiger Aufwand/Ausgaben			-3.980		
9	Summe Aufwand/Ausgaben			-3.980		
10	Betriebs-/Haushaltsergebnis	160	11.177	-3.980	8.295	2.352
11	Finanzergebnis					
12	Ergebnis der gewöhnlichen Geschäftstätigkeit	160	11.177	-3.980	8.295	2.352
14	Steuern					
15	Zwischenergebnis	160	11.177	-3.980	8.295	2.352
16	Aufwendungen aus Gewinnabführung	0	-11.177	0	-8.295	-2.352
17	Zuschüsse der Eigentümer	0	0	0	0	0
18	Jahresüberschuss/-fehlbetrag	160	0	-3.980	0	0
	Betriebskennzahlen					
19	Deckungsgrad [%]			0		

zu Aufwendungen aus Gewinnabführung:

ab 2014: Es besteht ein Gewinnabführungsvertrag mit der Bayerngas GmbH.

zu Jahresüberschuss/-fehlbetrag:

Zur Ausnahme der Datenlieferung siehe Beschluss des Ausschusses für Arbeit und Wirtschaft vom 01.03.2011 (SB).

zu Sonstige Erträge/Einnahmen:

zu 2013, 2014, 2016, 2017: Bei dieser Position handelt es sich um das wirtschaftliche Ergebnis.

zu Sonstiger Aufwand/Ausgaben:

zu 2015: Bei dieser Position handelt es sich um das wirtschaftliche Ergebnis.

12. Städtische Garantieverpflichtungen

keine

13. Finanzielle Zielvorgaben

keine

14. Finanzhilfedaten

Dieser Betrieb erhält von der Landeshauptstadt München keine Finanzhilfen.

15. Kreditaufnahmen

Nr.	Position in [Tsd. €]	2013	2014	2015	2016	2017
1	Kredit 1	0	0	0	0	0

1. Betrieb

Name bayernSERVICES GmbH		UA
Rechtsform (einschließlich Zusatz) GmbH		Fachreferat nicht vorhanden
Gemeinnützigkeit nein		Betreuungsreferat Referat für Arbeit und Wirtschaft

2. Gesellschafter

Stamm- / Grundkapital:	200 [Tsd. €]	
Gesellschafter / Eigentümer	[Tsd. €]	%
Bayerngas GmbH (siehe auch dort)	100	50
Schandl GmbH	100	50

3. Vertreter und Organe

Siehe Punkt 5 und 6

4. Gegenstand und Aufgaben des Betriebes

Erbringung technischer Dienstleistungen für Gewerbe-, Industrie- und Versorgungsunternehmen, insbesondere Instandhaltung, Planung und Neubau von Erdgasanlagen und Rohrleitungssystemen aller Art sowie Bau und Instandhaltung von Erdgastankstellen.

5. Bezeichnung der Vertretung

Vertretung	Name	Aufgabe	Bezüge 2016 [Tsd. €]
Geschäftsführer	Dr. Thomas Rupprich	Geschäftsführer	

zu Dr. Thomas Rupprich:

Basierend auf Art. 94 Abs. 3 GO i. V. m. §§ 285 Nr. 9a, 286 Abs. 4 HGB wurde die Angabe der Bezüge vom Geschäftsführer verweigert.

6. Mitglieder der Beschlussorgane

Beschlussorgan	Name - Funktion
Gesellschafterversammlung	-
	-

zu Gesellschafterversammlung:
vgl. Pos. 1 Gesellschafter

7. Unterbeteiligungen

keine

8. Leistungsdaten

Leistungen	2013	2014	2015	2016	2017
nicht ausgewiesen					

zu nicht ausgewiesen:

Zur Ausnahme der Datenlieferung siehe Beschluss des Ausschusses für Arbeit und Wirtschaft vom 01.03.2011 (SB).

9. Beschäftigte

Anzahl	2013	2014	2015	2016	2017
Durchschnittliches Vollzeitäquivalent					
davon nicht differenziert [%]					

zu Durchschnittliches Vollzeitäquivalent:

Zur Ausnahme der Datenlieferung siehe Beschluss des Ausschusses für Arbeit und Wirtschaft vom 01.03.2011 (SB).

10. Bilanzdaten / Vermögensdaten

Nr.	Position in [Tsd. €]	2013	2014	2015	2016	2017
	AKTIVA					
2	Umlaufvermögen					
3	Sonstiges					
4	Summe Aktiva					
	PASSIVA					
5	Eigenkapital					
6	Gezeichnetes Kapital					
9	Gewinn- und Verlustvortrag					
10	Ergebnis					
11	Rückstellungen					
12	Verbindlichkeiten					
13	Verbindlichkeiten gegenüber Gesellschaftern					
14	Andere Verbindlichkeiten					
15	Sonstiges					
16	Summe Passiva					
	Bilanzkennzahlen					
17	Eigenkapitalquote [%]					
18	Verschuldungsgrad [%]					
19	Eigenkapitalverzinsung [%]					
20	Eigenkapitalverzinsung vor Gewinnabführung / Zuschuss [%]					

Zur Ausnahme der Datenlieferung siehe Beschluss des Ausschusses für Arbeit und Wirtschaft vom 01.03.2011 (SB).

11. Daten der Erfolgsrechnung / Haushaltsdaten

Nr.	Position in [Tsd. €]	2013	2014	2015	2016	2017
1	Erlöse/Gebühren/Entgelte					
2	Sonstige Erträge/Einnahmen	94	92	108	119	109
3	Summe Erträge/Einnahmen	94	92	108	119	109
4	Sachaufwand/-ausgaben					
8	Sonstiger Aufwand/Ausgaben					
9	Summe Aufwand/Ausgaben					
10	Betriebs-/Haushaltsergebnis	94	92	108	119	109
11	Finanzergebnis					
12	Ergebnis der gewöhnlichen Geschäftstätigkeit	94	92	108	119	109
14	Steuern					
15	Zwischenergebnis	94	92	108	119	109
16	Aufwendungen aus Gewinnabführung	0	0	0	0	0
17	Zuschüsse der Eigentümer	0	0	0	0	0
18	Jahresüberschuss/-fehlbetrag	94	92	108	119	109
	Betriebskennzahlen					
19	Deckungsgrad [%]					

zu Jahresüberschuss/-fehlbetrag:

Zur Ausnahme der Datenlieferung siehe Beschluss des Ausschusses für Arbeit und Wirtschaft vom 01.03.2011 (SB).

zu Sonstige Erträge/Einnahmen:

Bei dieser Position handelt es sich um das wirtschaftliche Ergebnis.

12. Städtische Garantieverpflichtungen

keine

13. Finanzielle Zielvorgaben

keine

14. Finanzhilfedaten

Dieser Betrieb erhält von der Landeshauptstadt München keine Finanzhilfen.

15. Kreditaufnahmen

Nr.	Position in [Tsd. €]	2013	2014	2015	2016	2017
1	Kredit 1	0	0	0	0	0

1. Betrieb

Name bayernugs GmbH		UA
Rechtsform (einschließlich Zusatz) GmbH	Fachreferat nicht vorhanden	
Gemeinnützigkeit nein	Betreuungsreferat Referat für Arbeit und Wirtschaft	

2. Gesellschafter

Stamm- / Grundkapital:	100 [Tsd. €]	Anteile	
Gesellschafter / Eigentümer		[Tsd. €]	%
Bayerngas GmbH (siehe auch dort)		100	100

3. Vertreter und Organe

Siehe Punkt 5 und 6

4. Gegenstand und Aufgaben des Betriebes

Gegenstand des Unternehmens ist die Errichtung, der Erwerb oder die Pachtung und der Betrieb von Speicheranlagen und sonstigen Hilfs- und Ergänzungsanlagen sowie die Speicherung von Gas und die Vornahme aller darüber hinaus mit dem Unternehmensgegenstand zusammenhängenden und diesen ergänzenden Geschäften.

5. Bezeichnung der Vertretung

Vertretung	Name	Aufgabe	Bezüge 2016 [Tsd. €]
Geschäftsführung	Ulf Brenscheidt	Geschäftsführer	

zu Ulf Brenscheidt:

Basierend auf Art. 94 Abs. 3 GO i. V. m. §§ 285 Nr. 9a, 286 Abs. 4 HGB wurde die Angabe der Bezüge vom Geschäftsführer verweigert.

6. Mitglieder der Beschlussorgane

Beschlussorgan	Name - Funktion
Gesellschafterversammlung	-
	-

7. Unterbeteiligungen

keine

8. Leistungsdaten

Leistungen	2013	2014	2015	2016	2017
nicht ausgewiesen					

zu nicht ausgewiesen:

zu 2014 bis 2017: Zur Ausnahme der Datenlieferung siehe Beschluss des Ausschusses für Arbeit und Wirtschaft vom 01.03.2011 (SB).

9. Beschäftigte

Anzahl	2013	2014	2015	2016	2017
Durchschnittliches Vollzeitäquivalent					
davon weiblich [%]					
davon männlich [%]					
davon nicht differenziert [%]					
davon schwerbehindert [%]					

zu Durchschnittliches Vollzeitäquivalent:

zu 2014 bis 2017: Zur Ausnahme der Datenlieferung siehe Beschluss des Ausschusses für Arbeit und Wirtschaft vom 01.03.2011 (SB).

10. Bilanzdaten / Vermögensdaten

Nr.	Position in [Tsd. €]	2013	2014	2015	2016	2017
	AKTIVA					
3	Sonstiges					
4	Summe Aktiva					
	PASSIVA					
15	Sonstiges					
16	Summe Passiva					
	Bilanzkennzahlen					

zu 2014 bis 2017: Zur Ausnahme der Datenlieferung siehe Beschluss des Ausschusses für Arbeit und Wirtschaft vom 01.03.2011 (SB).

11. Daten der Erfolgsrechnung / Haushaltsdaten

Nr.	Position in [Tsd. €]	2013	2014	2015	2016	2017
8	Sonstiger Aufwand/Ausgaben		-12.967	-7.234	-9.333	-4.479
9	Summe Aufwand/Ausgaben		-12.967	-7.234	-9.333	-4.479
10	Betriebs-/Haushaltsergebnis		-12.967	-7.234	-9.333	-4.479
12	Ergebnis der gewöhnlichen Geschäftstätigkeit		-12.967	-7.234	-9.333	-4.479
15	Zwischenergebnis		-12.967	-7.234	-9.333	-4.479
16	Aufwendungen aus Gewinnabführung		0	0	0	0
17	Zuschüsse der Eigentümer		12.967	0	0	0
18	Jahresüberschuss/-fehlbetrag		0	-7.234	-9.333	-4.479
	Betriebskennzahlen					
19	Deckungsgrad [%]		0	0	0	0

zu Jahresüberschuss/-fehlbetrag:

zu 2014 bis 2017: Zur Ausnahme der Datenlieferung siehe Beschluss des Ausschusses für Arbeit und Wirtschaft vom 01.03.2011 (SB).

zu Sonstiger Aufwand/Ausgaben:

Bei dieser Position handelt es sich um das wirtschaftliche Ergebnis.

zu Zuschüsse der Eigentümer:

zu 2014: Es besteht ein Gewinnabführungsvertrag mit der Muttergesellschaft Bayerngas GmbH.

12. Städtische Garantieverpflichtungen

keine

13. Finanzielle Zielvorgaben

keine

14. Finanzhilfedaten

Dieser Betrieb erhält von der Landeshauptstadt München keine Finanzhilfen.

15. Kreditaufnahmen

Nr.	Position in [Tsd. €]	2013	2014	2015	2016	2017
1	Kredit 1	0	0	0	0	0

1. Betrieb

Name store-x Storage Capacity Exchange GmbH i. L.		UA
Rechtsform (einschließlich Zusatz) GmbH		Fachreferat nicht vorhanden
Gemeinnützigkeit nein		Betreuungsreferat Referat für Arbeit und Wirtschaft

Die Gesellschaft befindet sich in Liquidation.

2. Gesellschafter

Stamm- / Grundkapital:	200 [Tsd. €]	Anteile	
Gesellschafter / Eigentümer		[Tsd. €]	%
Bayerngas GmbH (siehe auch dort)		24	12
VNG Gasspeicher GmbH (Leipzig)		64	32
Uniper Energy Storage GmbH (ehemals E.ON Gas Storage GmbH) (Essen)		64	32
RWE Gas Storage, s.r.o. (Prag)		24	12
European Energy Exchange AG (Leipzig)		24	12

3. Vertreter und Organe

Siehe Punkt 5 und 6

4. Gegenstand und Aufgaben des Betriebes

Errichtung und Betrieb einer elektronischen Handelsplattform für die Vergabe und den Handel von Kapazitätsrechten zur Speicherung von Gas.

5. Bezeichnung der Vertretung

Vertretung	Name	Aufgabe	Bezüge 2016 [Tsd. €]
Geschäftsführung	Axel Dorndorf	Geschäftsführer bis 31.03.2016 (Eintragung Handelsregister am 19.05.2016)	
	Kai Odenwald	Geschäftsführer ab 01.04.2016 (Eintragung Handelsregister am 19.05.2016) bis 31.12.2016	
	Dr. Nikolaus Peterson	Liquidator seit 01.01.2017	

zur Vertretung Geschäftsführung:

Basierend auf Art. 94 Abs. 3 GO i. V. m. §§ 285 Nr. 9a, 286 Abs. 4 HGB wurde die Angabe der Bezüge von den Geschäftsführern verweigert.

6. Mitglieder der Beschlussorgane

Beschlussorgan	Name - Funktion
Gesellschafterversammlung	-
Aufsichtsrat	-

zu Gesellschafterversammlung:
vgl. Pos. Gesellschafter

7. Unterbeteiligungen

keine

8. Leistungsdaten

Leistungen	2013	2014	2015	2016	2017
nicht ausgewiesen					

zu nicht ausgewiesen:
Zur Ausnahme der Datenlieferung siehe Beschluss des Ausschusses für Arbeit und Wirtschaft vom 01.03.2011 (SB).

9. Beschäftigte

Anzahl	2013	2014	2015	2016	2017
Durchschnittliches Vollzeitäquivalent					
davon weiblich [%]					
davon männlich [%]					
davon nicht differenziert [%]					
davon schwerbehindert [%]					

zu Durchschnittliches Vollzeitäquivalent:
Zur Ausnahme der Datenlieferung siehe Beschluss des Ausschusses für Arbeit und Wirtschaft vom 01.03.2011 (SB).

10. Bilanzdaten / Vermögensdaten

Nr.	Position in [Tsd. €]	2013	2014	2015	2016	2017
	AKTIVA					
3	Sonstiges					
4	Summe Aktiva					
	PASSIVA					
15	Sonstiges					
16	Summe Passiva					
	Bilanzkennzahlen					

Zur Ausnahme der Datenlieferung siehe Beschluss des Ausschusses für Arbeit und Wirtschaft vom 01.03.2011 (SB).

11. Daten der Erfolgsrechnung / Haushaltsdaten

Nr.	Position in [Tsd. €]	2013	2014	2015	2016	2017
2	Sonstige Erträge/Einnahmen	261	151	168		
3	Summe Erträge/Einnahmen	261	151	168		
8	Sonstiger Aufwand/Ausgaben				-38	
9	Summe Aufwand/Ausgaben				-38	
10	Betriebs-/Haushaltsergebnis	261	151	168	-38	
12	Ergebnis der gewöhnlichen Geschäftstätigkeit	261	151	168	-38	
15	Zwischenergebnis	261	151	168	-38	
16	Aufwendungen aus Gewinnabführung	0	0	0	0	
17	Zuschüsse der Eigentümer	0	0	0	0	
18	Jahresüberschuss/-fehlbetrag	261	151	168	-38	
	Betriebskennzahlen					
19	Deckungsgrad [%]				0	

zu Jahresüberschuss/-fehlbetrag:

Zur Ausnahme der Datenlieferung siehe Beschluss des Ausschusses für Arbeit und Wirtschaft vom 01.03.2011 (SB).

zu 2017: Die Gesellschaft befindet sich in Liquidation.

zu Sonstige Erträge/Einnahmen:

zu 2013, 2014, 2015: Bei dieser Position handelt es sich um das wirtschaftliche Ergebnis.

zu Sonstiger Aufwand/Ausgaben:

zu 2016: Bei dieser Position handelt es sich um das wirtschaftliche Ergebnis.

12. Städtische Garantieverpflichtungen

keine

13. Finanzielle Zielvorgaben

keine

14. Finanzhilfedaten

Dieser Betrieb erhält von der Landeshauptstadt München keine Finanzhilfen.

15. Kreditaufnahmen

Nr.	Position in [Tsd. €]	2013	2014	2015	2016	2017
1	Kredit 1	0	0	0	0	0

1. Betrieb

Name Bayerngas Norge Group		UA
Rechtsform (einschließlich Zusatz) konsolidierter Konzern		Fachreferat nicht vorhanden
Gemeinnützigkeit nein		Betreuungsreferat Referat für Arbeit und Wirtschaft

2. Gesellschafter

Stamm- / Grundkapital:	1.113.423 [Tsd. €]	
Gesellschafter / Eigentümer	[Tsd. €]	%
SWM Gasbeteiligungs GmbH & Co. KG (siehe auch dort)	885.071	79,49
Bayerngas GmbH (siehe auch dort)	221.571	19,9
TIGAS Erdgas Tirol GmbH	6.780	0,61

3. Vertreter und Organe

Siehe Punkt 5 und 6

4. Gegenstand und Aufgaben des Betriebes

Erforschung und Förderung von Kohlenwasserstoffen und alle damit verbundenen Geschäftstätigkeiten.

5. Bezeichnung der Vertretung

Vertretung	Name	Aufgabe	Bezüge 2016 [Tsd. €]
Geschäftsführung	Arne Westeng	Geschäftsführer	

zu Arne Westeng:

Basierend auf Art. 94 Abs. 3 GO i. V. m. §§ 285 Nr. 9a, 286 Abs. 4 HGB wurde die Angabe der Bezüge vom Geschäftsführer verweigert.

6. Mitglieder der Beschlussorgane

Beschlussorgan	Name - Funktion
Gesellschafterversammlung	-
Board of directors	Dr. Thomas Meerpohl - Vertreter GBG, Chairman Günter Bauer - Vertreter BG, Deputy Chairman Dr. Florian Bieberbach - Vertreter GBG Tore Holm - Vertreter GBG Dr. Phillipp Hiltpolt - Vertreter Tigas Jutta Schnier - Vertreter GBG Espen Rokke - Arbeitnehmervertreter Marianne Bruvoll - Arbeitnehmervertreter -

zu Gesellschafterversammlung:

vgl. Pos. Gesellschafter

7. Unterbeteiligungen

Beteiligung an	Kapitalanteil		Ergebnis [Tsd. €]
	[Tsd. €]	[%]	
Bayerngas Danmark ApS (siehe auch dort)	346	100	-71.925
Bayerngas Petroleum Danmark AS (siehe auch dort)	21.335	100	-98.102
Bayerngas Produktion Norge AS (siehe auch dort)	2.421	100	2.882
Bayerngas UK Ltd. (siehe auch dort)	15.509	100	-28.801

8. Leistungsdaten

Leistungen	2013	2014	2015	2016	2017
nicht ausgewiesen					

zu nicht ausgewiesen:

Zur Ausnahme der Datenlieferung siehe Beschluss des Ausschusses für Arbeit und Wirtschaft vom 01.03.2011 (SB).

9. Beschäftigte

Anzahl	2013	2014	2015	2016	2017
Durchschnittliches Vollzeitäquivalent					
davon weiblich [%]					
davon männlich [%]					
davon nicht differenziert [%]					
davon schwerbehindert [%]					

zu Durchschnittliches Vollzeitäquivalent:

Zur Ausnahme der Datenlieferung siehe Beschluss des Ausschusses für Arbeit und Wirtschaft vom 01.03.2011 (SB).

10. Bilanzdaten / Vermögensdaten

Nr.	Position in [Tsd. €]	2013	2014	2015	2016	2017
	AKTIVA					
3	Sonstiges					
4	Summe Aktiva					
	PASSIVA					
15	Sonstiges					
16	Summe Passiva					
	Bilanzkennzahlen					

Zur Ausnahme der Datenlieferung siehe Beschluss des Ausschusses für Arbeit und Wirtschaft vom 01.03.2011 (SB).

11. Daten der Erfolgsrechnung / Haushaltsdaten

Nr.	Position in [Tsd. €]	2013	2014	2015	2016	2017
8	Sonstiger Aufwand/Ausgaben	-184.552	-268.998	-680.325	-266.745	-23.539
9	Summe Aufwand/Ausgaben	-184.552	-268.998	-680.325	-266.745	-23.539
10	Betriebs-/Haushaltsergebnis	-184.552	-268.998	-680.325	-266.745	-23.539
12	Ergebnis der gewöhnlichen Geschäftstätigkeit	-184.552	-268.998	-680.325	-266.745	-23.539
15	Zwischenergebnis	-184.552	-268.998	-680.325	-266.745	-23.539
18	Jahresüberschuss/-fehlbetrag	-184.552	-268.998	-680.325	-266.745	-23.539
	Betriebskennzahlen					
19	Deckungsgrad [%]	0	0	0	0	0

zu Jahresüberschuss/-fehlbetrag:

Zur Ausnahme der Datenlieferung siehe Beschluss des Ausschusses für Arbeit und Wirtschaft vom 01.03.2011 (SB).

zu Sonstiger Aufwand/Ausgaben:

Bei dieser Position handelt es sich um den Jahresfehlbetrag.

12. Städtische Garantieverpflichtungen

keine

13. Finanzielle Zielvorgaben

keine

14. Finanzhilfedaten

Dieser Betrieb erhält von der Landeshauptstadt München keine Finanzhilfen.

15. Kreditaufnahmen

Nr.	Position in [Tsd. €]	2013	2014	2015	2016	2017
1	Kredit 1	29.882	329.340	434.878	324.075	0
2	Kredit 2	0	0			
3	übrige	0	0			

1. Betrieb

Name Bayerngas Norge AS		UA
Rechtsform (einschließlich Zusatz) AS (entspricht GmbH) (Private limited company)		Fachreferat nicht vorhanden
Gemeinnützigkeit nein		Betreuungsreferat Referat für Arbeit und Wirtschaft

2. Gesellschafter

Stamm- / Grundkapital:	1.113.423 [Tsd. €]	
Gesellschafter / Eigentümer	[Tsd. €]	%
SWM Gasbeteiligungs GmbH & Co. KG (siehe auch dort)	885.071	79,49
Bayerngas GmbH (siehe auch dort)	221.571	19,9
TIGAS Erdgas Tirol GmbH	6.780	0,61

3. Vertreter und Organe

Siehe Punkt 5 und 6

4. Gegenstand und Aufgaben des Betriebes

Erforschung und Förderung von Kohlenwasserstoffen und alle damit verbundenen Geschäftstätigkeiten.

5. Bezeichnung der Vertretung

Vertretung	Name	Aufgabe	Bezüge 2016 [Tsd. €]
Geschäftsführung	Arne Westeng	Geschäftsführer	

zu Arne Westeng:

Basierend auf Art. 94 Abs. 3 GO i. V. m. §§ 285 Nr. 9a, 286 Abs. 4 HGB wurde die Angabe der Bezüge vom Geschäftsführer verweigert.

6. Mitglieder der Beschlussorgane

Beschlussorgan	Name - Funktion
Gesellschafterversammlung	-
Board of directors	Dr. Thomas Meerpohl - Vertreter GBG, Chairman Günter Bauer - Vertreter BG, Deputy Chairman Dr. Florian Bieberbach - Vertreter GBG Tore Holm - Vertreter GBG Dr. Phillipp Hiltpolt - Vertreter Tigas Jutta Schnier - Vertreter GBG Espen Rokke - Arbeitnehmervertreter Marianne Bruvoll - Arbeitnehmervertreter -

zu Gesellschafterversammlung: vgl. Pos. Gesellschafter

7. Unterbeteiligungen

Beteiligung an	Kapitalanteil		Ergebnis [Tsd. €]
	[Tsd. €]	[%]	
Bayerngas Danmark ApS (siehe auch dort)	346	100	-71.925
Bayerngas Petroleum Danmark AS (siehe auch dort)	21.335	100	-98.102
Bayerngas Produktion Norge AS (siehe auch dort)	2.421	100	2.882
Bayerngas UK Ltd. (siehe auch dort)	15.509	100	-28.801

8. Leistungsdaten

Leistungen	2013	2014	2015	2016	2017
nicht ausgewiesen					

zu nicht ausgewiesen:

Zur Ausnahme der Datenlieferung siehe Beschluss des Ausschusses für Arbeit und Wirtschaft vom 01.03.2011 (SB).

9. Beschäftigte

Anzahl	2013	2014	2015	2016	2017
Durchschnittliches Vollzeitäquivalent					
davon weiblich [%]					
davon männlich [%]					
davon nicht differenziert [%]					
davon schwerbehindert [%]					

zu Durchschnittliches Vollzeitäquivalent:

Zur Ausnahme der Datenlieferung siehe Beschluss des Ausschusses für Arbeit und Wirtschaft vom 01.03.2011 (SB).

10. Bilanzdaten / Vermögensdaten

Nr.	Position in [Tsd. €]	2013	2014	2015	2016	2017
	AKTIVA					
1	Anlagevermögen					
2	Umlaufvermögen					
3	Sonstiges					
4	Summe Aktiva					
	PASSIVA					
5	Eigenkapital					
6	Gezeichnetes Kapital					
7	Rücklagen					
9	Gewinn- und Verlustvortrag					
10	Ergebnis					
11	Rückstellungen					
12	Verbindlichkeiten					
13	Verbindlichkeiten gegenüber Gesellschaftern					
14	Andere Verbindlichkeiten					
15	Sonstiges					
16	Summe Passiva					
	Bilanzkennzahlen					
17	Eigenkapitalquote [%]					
18	Verschuldungsgrad [%]					
19	Eigenkapitalverzinsung [%]					
20	Eigenkapitalverzinsung vor Gewinnabführung / Zuschuss [%]					

Zur Ausnahme der Datenlieferung siehe Beschluss des Ausschusses für Arbeit und Wirtschaft vom 01.03.2011 (SB).

11. Daten der Erfolgsrechnung / Haushaltsdaten

Nr.	Position in [Tsd. €]	2013	2014	2015	2016	2017
1	Erlöse/Gebühren/Entgelte					
2	Sonstige Erträge/Einnahmen					
3	Summe Erträge/Einnahmen					
4	Sachaufwand/-ausgaben					
5	Personalaufwand/-ausgaben					
6	Abschreibungen					
8	Sonstiger Aufwand/Ausgaben	-80.003	-81.002	-748.390	-213.992	
9	Summe Aufwand/Ausgaben	-80.003	-81.002	-748.390	-213.992	
10	Betriebs-/Haushaltsergebnis	-80.003	-81.002	-748.390	-213.992	
11	Finanzergebnis					
12	Ergebnis der gewöhnlichen Geschäftstätigkeit	-80.003	-81.002	-748.390	-213.992	
14	Steuern					
15	Zwischenergebnis	-80.003	-81.002	-748.390	-213.992	
18	Jahresüberschuss/-fehlbetrag	-80.003	-81.002	-748.390	-213.992	n. v.
	Betriebskennzahlen					
19	Deckungsgrad [%]	0	0	0	0	

zu Jahresüberschuss/-fehlbetrag:

zu 2013 bis 2016: Zur Ausnahme der Datenlieferung siehe Beschluss des Ausschusses für Arbeit und Wirtschaft vom 01.03.2011 (SB).

zu Sonstiger Aufwand/Ausgaben:

zu 2013 bis 2016: Bei dieser Position handelt es sich um das wirtschaftliche Ergebnis.

12. Städtische Garantieverpflichtungen

keine

13. Finanzielle Zielvorgaben

keine

14. Finanzhilfedaten

Dieser Betrieb erhält von der Landeshauptstadt München keine Finanzhilfen.

15. Kreditaufnahmen

Nr.	Position in [Tsd. €]	2013	2014	2015	2016	2017
1	Kredit 1	29.882	327.487	179.429	324.075	
2	Kredit 2			0	1.875	
3	übrige					

1. Betrieb

Name Bayerngas Danmark ApS	UA
Rechtsform (einschließlich Zusatz) ApS (entspricht GmbH) (Private limited company)	Fachreferat nicht vorhanden
Gemeinnützigkeit nein	Betreuungsreferat Referat für Arbeit und Wirtschaft

2. Gesellschafter

Stamm- / Grundkapital:	346 [Tsd. €]	Anteile	
Gesellschafter / Eigentümer		[Tsd. €]	%
Bayerngas Norge AS (siehe auch dort)		346	100

3. Vertreter und Organe

Siehe Punkt 5 und 6

4. Gegenstand und Aufgaben des Betriebes

Erforschung und Förderung von Kohlenwasserstoffen und alle damit verbundenen Geschäftstätigkeiten.

5. Bezeichnung der Vertretung

Vertretung	Name	Aufgabe	Bezüge 2016 [Tsd. €]
Geschäftsführung	Trond Bjerkan	Geschäftsführer	

zu Trond Bjerkan:

Basierend auf Art. 94 Abs. 3 GO i. V. m. §§ 285 Nr. 9a, 286 Abs. 4 HGB wurde die Angabe der Bezüge vom Geschäftsführer verweigert.

6. Mitglieder der Beschlussorgane

Beschlussorgan	Name - Funktion
Board of directors	Arne Westeng - Chairman Trond Bjerkan - Line Royksund - -
Gesellschafterversammlung	-

zu Gesellschafterversammlung:
vgl. Pos. Gesellschafter

7. Unterbeteiligungen

keine

8. Leistungsdaten

Leistungen	2013	2014	2015	2016	2017
nicht angegeben					

zu nicht angegeben:

Zur Ausnahme der Datenlieferung siehe Beschluss des Ausschusses für Arbeit und Wirtschaft vom 01.03.2011 (SB).

9. Beschäftigte

Anzahl	2013	2014	2015	2016	2017
Durchschnittliches Vollzeitäquivalent					
davon nicht differenziert [%]					

zu Durchschnittliches Vollzeitäquivalent:

Zur Ausnahme der Datenlieferung siehe Beschluss des Ausschusses für Arbeit und Wirtschaft vom 01.03.2011 (SB).

10. Bilanzdaten / Vermögensdaten

Nr.	Position in [Tsd. €]	2013	2014	2015	2016	2017
	AKTIVA					
3	Sonstiges					
4	Summe Aktiva					
	PASSIVA					
15	Sonstiges					
16	Summe Passiva					
	Bilanzkennzahlen					

Zur Ausnahme der Datenlieferung siehe Beschluss des Ausschusses für Arbeit und Wirtschaft vom 01.03.2011 (SB).

11. Daten der Erfolgsrechnung / Haushaltsdaten

Nr.	Position in [Tsd. €]	2013	2014	2015	2016	2017
2	Sonstige Erträge/Einnahmen					
3	Summe Erträge/Einnahmen					
8	Sonstiger Aufwand/Ausgaben	-11.224	-59.301	-195.866	-71.880	
9	Summe Aufwand/Ausgaben	-11.224	-59.301	-195.866	-71.880	
10	Betriebs-/Haushaltsergebnis	-11.224	-59.301	-195.866	-71.880	
12	Ergebnis der gewöhnlichen Geschäftstätigkeit	-11.224	-59.301	-195.866	-71.880	
15	Zwischenergebnis	-11.224	-59.301	-195.866	-71.880	
18	Jahresüberschuss/-fehlbetrag	-11.224	-59.301	-195.866	-71.880	n. v.
	Betriebskennzahlen					
19	Deckungsgrad [%]	0	0	0	0	

zu Jahresüberschuss/-fehlbetrag:

zu 2013 bis 2016: Zur Ausnahme der Datenlieferung siehe Beschluss des Ausschusses für Arbeit und Wirtschaft vom 01.03.2011 (SB).

zu Sonstiger Aufwand/Ausgaben:

zu 2013 bis 2016: Dieser Wert entspricht dem Jahresergebnis der Gesellschaft.

12. Städtische Garantieverpflichtungen

keine

13. Finanzielle Zielvorgaben

keine

14. Finanzhilfedaten

Dieser Betrieb erhält von der Landeshauptstadt München keine Finanzhilfen.

15. Kreditaufnahmen

Nr.	Position in [Tsd. €]	2013	2014	2015	2016	2017
1	Kredit 1			44.812	0	
2	Kredit 2			11.133	0	
3	übrige					

1. Betrieb

Name Bayerngas Petroleum Danmark AS		UA
Rechtsform (einschließlich Zusatz) AS (entspricht GmbH) (Private limited company)		Fachreferat nicht vorhanden
Gemeinnützigkeit nein		Betreuungsreferat Referat für Arbeit und Wirtschaft

2. Gesellschafter

Stamm- / Grundkapital:	23.078 [Tsd. €]	Anteile	
Gesellschafter / Eigentümer		[Tsd. €]	%
1) Bayerngas Norge AS (siehe auch dort)		23.078	100

zu 1: Stammkapital 193.877.200 NOK

3. Vertreter und Organe

Siehe Punkt 5 und 6

4. Gegenstand und Aufgaben des Betriebes

Erforschung und Förderung von Kohlenwasserstoffen und alle damit verbundenen Geschäftstätigkeiten.

5. Bezeichnung der Vertretung

Vertretung	Name	Aufgabe	Bezüge 2016 [Tsd. €]
Geschäftsführung	Trond Bjerkan	Geschäftsführer	

zu Trond Bjerkan:

Basierend auf Art. 94 Abs. 3 GO i. V. m. §§ 285 Nr. 9a, 286 Abs. 4 HGB wurde die Angabe der Bezüge vom Geschäftsführer verweigert.

6. Mitglieder der Beschlussorgane

Beschlussorgan	Name - Funktion
Board of directors	Arne Westeng - Chairman
	Trond Bjerkan -
	Line Royksund -
	-
Gesellschafterversammlung	-

zu Gesellschafterversammlung:

vgl. Pos. Gesellschafter

7. Unterbeteiligungen

keine

8. Leistungsdaten

Leistungen	2013	2014	2015	2016	2017
nicht ausgewiesen					

zu nicht ausgewiesen:

Zur Ausnahme der Datenlieferung siehe Beschluss des Ausschusses für Arbeit und Wirtschaft vom 01.03.2011 (SB).

9. Beschäftigte

Anzahl	2013	2014	2015	2016	2017
Durchschnittliches Vollzeitäquivalent	0				
davon nicht differenziert [%]					

zu Durchschnittliches Vollzeitäquivalent:

Zur Ausnahme der Datenlieferung siehe Beschluss des Ausschusses für Arbeit und Wirtschaft vom 01.03.2011 (SB).

10. Bilanzdaten / Vermögensdaten

Nr.	Position in [Tsd. €]	2013	2014	2015	2016	2017
	AKTIVA					
3	Sonstiges					
4	Summe Aktiva					
	PASSIVA					
15	Sonstiges					
16	Summe Passiva					
	Bilanzkennzahlen					

Zur Ausnahme der Datenlieferung siehe Beschluss des Ausschusses für Arbeit und Wirtschaft vom 01.03.2011 (SB).

11. Daten der Erfolgsrechnung / Haushaltsdaten

Nr.	Position in [Tsd. €]	2013	2014	2015	2016	2017
2	Sonstige Erträge/Einnahmen					
3	Summe Erträge/Einnahmen					
8	Sonstiger Aufwand/Ausgaben	-47.214	-19.228	-286.932	-98.041	
9	Summe Aufwand/Ausgaben	-47.214	-19.228	-286.932	-98.041	
10	Betriebs-/Haushaltsergebnis	-47.214	-19.228	-286.932	-98.041	
12	Ergebnis der gewöhnlichen Geschäftstätigkeit	-47.214	-19.228	-286.932	-98.041	
15	Zwischenergebnis	-47.214	-19.228	-286.932	-98.041	
18	Jahresüberschuss/-fehlbetrag	-47.214	-19.228	-286.932	-98.041	n. v.
	Betriebskennzahlen					
19	Deckungsgrad [%]	0	0	0	0	

zu Jahresüberschuss/-fehlbetrag:

zu 2013 bis 2016: Zur Ausnahme der Datenlieferung siehe Beschluss des Ausschusses für Arbeit und Wirtschaft vom 01.03.2011 (SB).

zu Sonstiger Aufwand/Ausgaben:

zu 2013 bis 2016: Dieser Wert entspricht dem Jahresergebnis der Gesellschaft.

12. Städtische Garantieverpflichtungen

keine

13. Finanzielle Zielvorgaben

keine

14. Finanzhilfedaten

Dieser Betrieb erhält von der Landeshauptstadt München keine Finanzhilfen.

15. Kreditaufnahmen

Nr.	Position in [Tsd. €]	2013	2014	2015	2016	2017
1	Kredit 1	0	0	64.019	0	
2	Kredit 2			15.905	0	

1. Betrieb

Name Bayerngas Produksjon Norge AS		UA
Rechtsform (einschließlich Zusatz) AS (entspricht GmbH) (Private limited company)		Fachreferat nicht vorhanden
Gemeinnützigkeit nein		Betreuungsreferat Referat für Arbeit und Wirtschaft

2. Gesellschafter

Stamm- / Grundkapital:	2.421 [Tsd. €]	Anteile	
Gesellschafter / Eigentümer		[Tsd. €]	%
Bayerngas Norge AS (siehe auch dort)		2.421	100

3. Vertreter und Organe

Siehe Punkt 5 und 6

4. Gegenstand und Aufgaben des Betriebes

Erforschung und Förderung von Kohlenwasserstoffen und alle damit verbundenen Geschäftstätigkeiten.

5. Bezeichnung der Vertretung

Vertretung	Name	Aufgabe	Bezüge 2016 [Tsd. €]
Geschäftsführung	Arne Westeng	Geschäftsführer	

zu Arne Westeng:

Basierend auf Art. 94 Abs. 3 GO i. V. m. §§ 285 Nr. 9a, 286 Abs. 4 HGB wurde die Angabe der Bezüge vom Geschäftsführer verweigert.

6. Mitglieder der Beschlussorgane

Beschlussorgan	Name - Funktion
Board of directors	Arne Westeng - Chairman
	Trond Bjerkan -
	Line Royksund -
	-
Gesellschafterversammlung	-

zu Gesellschafterversammlung:

vgl. Pos. Gesellschafter

7. Unterbeteiligungen

keine

8. Leistungsdaten

Leistungen	2013	2014	2015	2016	2017
nicht angegeben					

zu nicht angegeben:

Zur Ausnahme der Datenlieferung siehe Beschluss des Ausschusses für Arbeit und Wirtschaft vom 01.03.2011 (SB).

9. Beschäftigte

Anzahl	2013	2014	2015	2016	2017
Durchschnittliches Vollzeitäquivalent					
davon nicht differenziert [%]					

zu Durchschnittliches Vollzeitäquivalent:

Zur Ausnahme der Datenlieferung siehe Beschluss des Ausschusses für Arbeit und Wirtschaft vom 01.03.2011 (SB).

10. Bilanzdaten / Vermögensdaten

Nr.	Position in [Tsd. €]	2013	2014	2015	2016	2017
	AKTIVA					
3	Sonstiges					
4	Summe Aktiva					
	PASSIVA					
15	Sonstiges					
16	Summe Passiva					
	Bilanzkennzahlen					

Zur Ausnahme der Datenlieferung siehe Beschluss des Ausschusses für Arbeit und Wirtschaft vom 01.03.2011 (SB).

11. Daten der Erfolgsrechnung / Haushaltsdaten

Nr.	Position in [Tsd. €]	2013	2014	2015	2016	2017
2	Sonstige Erträge/Einnahmen	2.037	2.734	2.526	2.882	
3	Summe Erträge/Einnahmen	2.037	2.734	2.526	2.882	
8	Sonstiger Aufwand/Ausgaben					
9	Summe Aufwand/Ausgaben					
10	Betriebs-/Haushaltsergebnis	2.037	2.734	2.526	2.882	
12	Ergebnis der gewöhnlichen Geschäftstätigkeit	2.037	2.734	2.526	2.882	
15	Zwischenergebnis	2.037	2.734	2.526	2.882	
18	Jahresüberschuss/-fehlbetrag	2.037	2.734	2.526	2.882	n. v.
	Betriebskennzahlen					
19	Deckungsgrad [%]					

zu Jahresüberschuss/-fehlbetrag:

zu 2013 bis 2016: Zur Ausnahme der Datenlieferung siehe Beschluss des Ausschusses für Arbeit und Wirtschaft vom 01.03.2011 (SB).

zu Sonstige Erträge/Einnahmen:

zu 2013 bis 2016: Dieser Wert entspricht dem Jahresergebnis der Gesellschaft.

12. Städtische Garantieverpflichtungen

keine

13. Finanzielle Zielvorgaben

keine

14. Finanzhilfedaten

Dieser Betrieb erhält von der Landeshauptstadt München keine Finanzhilfen.

15. Kreditaufnahmen

Nr.	Position in [Tsd. €]	2013	2014	2015	2016	2017
1	Kredit 1			0	0	

1. Betrieb

Name Bayerngas UK Ltd.		UA
Rechtsform (einschließlich Zusatz) Limited (entspricht GmbH) (Private limited company)		Fachreferat nicht vorhanden
Gemeinnützigkeit nein		Betreuungsreferat Referat für Arbeit und Wirtschaft

2. Gesellschafter

Stamm- / Grundkapital:	15.489 [Tsd. €]	Anteile	
Gesellschafter / Eigentümer		[Tsd. €]	%
Bayerngas Norge AS (siehe auch dort)		15.489	100

3. Vertreter und Organe

Siehe Punkt 5 und 6

4. Gegenstand und Aufgaben des Betriebes

Funktion als Holding für Gesellschaften zur Erforschung und Förderung von Kohlenwasserstoffen und allen damit verbundenen Geschäftstätigkeiten.

5. Bezeichnung der Vertretung

Vertretung	Name	Aufgabe	Bezüge 2016 [Tsd. €]
Geschäftsführung	Gerry Harrison	Geschäftsführer	

zu Gerry Harrison:

Basierend auf Art. 94 Abs. 3 GO i. V. m. §§ 285 Nr. 9a, 286 Abs. 4 HGB wurde die Angabe der Bezüge vom Geschäftsführer verweigert.

6. Mitglieder der Beschlussorgane

Beschlussorgan	Name - Funktion
Board of directors	Gerry Harrison - Arne Westeng - Dr. Thomas Meerpohl - - -
Gesellschafterversammlung	-

zu Gesellschafterversammlung:

vgl. Pos. Gesellschafter

7. Unterbeteiligungen

Beteiligung an	Kapitalanteil		Ergebnis [Tsd. €]
	[Tsd. €]	[%]	
Bayerngas Europe Ltd. (siehe auch dort)	239.660	100	-77.480

8. Leistungsdaten

Leistungen	2013	2014	2015	2016	2017
nicht angegeben					

zu nicht angegeben:

Zur Ausnahme der Datenlieferung siehe Beschluss des Ausschusses für Arbeit und Wirtschaft vom 01.03.2011 (SB).

9. Beschäftigte

Anzahl	2013	2014	2015	2016	2017
Durchschnittliches Vollzeitäquivalent	8				
davon nicht differenziert [%]	100				
davon schwerbehindert [%]					

zu Durchschnittliches Vollzeitäquivalent:

Zur Ausnahme der Datenlieferung siehe Beschluss des Ausschusses für Arbeit und Wirtschaft vom 01.03.2011 (SB).

10. Bilanzdaten / Vermögensdaten

Nr.	Position in [Tsd. €]	2013	2014	2015	2016	2017
	AKTIVA					
3	Sonstiges					
4	Summe Aktiva					
	PASSIVA					
15	Sonstiges					
16	Summe Passiva					
	Bilanzkennzahlen					

Zur Ausnahme der Datenlieferung siehe Beschluss des Ausschusses für Arbeit und Wirtschaft vom 01.03.2011 (SB).

11. Daten der Erfolgsrechnung / Haushaltsdaten

Nr.	Position in [Tsd. €]	2013	2014	2015	2016	2017
2	Sonstige Erträge/Einnahmen	2.188	19.424			
3	Summe Erträge/Einnahmen	2.188	19.424			
8	Sonstiger Aufwand/Ausgaben			-42.872	-28.763	
9	Summe Aufwand/Ausgaben			-42.872	-28.763	
10	Betriebs-/Haushaltsergebnis	2.188	19.424	-42.872	-28.763	
12	Ergebnis der gewöhnlichen Geschäftstätigkeit	2.188	19.424	-42.872	-28.763	
15	Zwischenergebnis	2.188	19.424	-42.872	-28.763	
18	Jahresüberschuss/-fehlbetrag	2.188	19.424	-42.872	-28.763	n. v.
	Betriebskennzahlen					
19	Deckungsgrad [%]			0	0	

zu Jahresüberschuss/-fehlbetrag:

zu 2013 bis 2016: Zur Ausnahme der Datenlieferung siehe Beschluss des Ausschusses für Arbeit und Wirtschaft vom 01.03.2011 (SB).

zu Sonstige Erträge/Einnahmen:

zu 2013: Jahresergebnis aus Bericht 2014 übernommen

zu 2014: Dieser Wert entspricht dem Jahresergebnis der Gesellschaft. Umrechnung Profit for the financial year lt. geprüfem JA per 31.12.14 mit korrespondierendem Jahresdurchschnittskurs 2014 EUR/GBP = 0,8046

zu Sonstiger Aufwand/Ausgaben:

zu 2015, 2016: Dieser Wert entspricht dem Jahresergebnis der Gesellschaft.

12. Städtische Garantieverpflichtungen

keine

13. Finanzielle Zielvorgaben

keine

14. Finanzhilfedaten

Dieser Betrieb erhält von der Landeshauptstadt München keine Finanzhilfen.

15. Kreditaufnahmen

Nr.	Position in [Tsd. €]	2013	2014	2015	2016	2017
1	Kredit 1			75.045	0	
2	Kredit 2			18.644	0	

1. Betrieb

Name Bayerngas Europe Ltd.		UA
Rechtsform (einschließlich Zusatz) Ltd. (entspricht GmbH) (Private limited company)		Fachreferat nicht vorhanden
Gemeinnützigkeit nein		Betreuungsreferat Referat für Arbeit und Wirtschaft

2. Gesellschafter

Stamm- / Grundkapital:	239.660 [Tsd. €]	Anteile	
Gesellschafter / Eigentümer		[Tsd. €]	%
Bayerngas UK Ltd. (siehe auch dort)		239.660	100

3. Vertreter und Organe

Siehe Punkt 5 und 6

4. Gegenstand und Aufgaben des Betriebes

Erforschung und Förderung von Kohlenwasserstoffen und alle damit verbundenen Geschäftstätigkeiten.

5. Bezeichnung der Vertretung

Vertretung	Name	Aufgabe	Bezüge 2016 [Tsd. €]
Geschäftsführung	Gerry Harrison	Geschäftsführer	

zu Gerry Harrison:

Basierend auf Art. 94 Abs. 3 GO i. V. m. §§ 285 Nr. 9a, 286 Abs. 4 HGB wurde die Angabe der Bezüge vom Geschäftsführer verweigert.

6. Mitglieder der Beschlussorgane

Beschlussorgan	Name - Funktion
Gesellschafterversammlung	-
	-

zu Gesellschafterversammlung:
vgl. Pos. Gesellschafter

7. Unterbeteiligungen

keine

8. Leistungsdaten

Leistungen	2013	2014	2015	2016	2017
nicht angegeben					

zu nicht angegeben:

Zur Ausnahme der Datenlieferung siehe Beschluss des Ausschusses für Arbeit und Wirtschaft vom 01.03.2011 (SB).

9. Beschäftigte

Anzahl	2013	2014	2015	2016	2017
Durchschnittliches Vollzeitäquivalent					
davon nicht differenziert [%]					

zu Durchschnittliches Vollzeitäquivalent:

Zur Ausnahme der Datenlieferung siehe Beschluss des Ausschusses für Arbeit und Wirtschaft vom 01.03.2011 (SB).

10. Bilanzdaten / Vermögensdaten

Nr.	Position in [Tsd. €]	2013	2014	2015	2016	2017
	AKTIVA					
3	Sonstiges					
4	Summe Aktiva					
	PASSIVA					
15	Sonstiges					
16	Summe Passiva					
	Bilanzkennzahlen					

Zur Ausnahme der Datenlieferung siehe Beschluss des Ausschusses für Arbeit und Wirtschaft vom 01.03.2011 (SB).

11. Daten der Erfolgsrechnung / Haushaltsdaten

Nr.	Position in [Tsd. €]	2013	2014	2015	2016	2017
2	Sonstige Erträge/Einnahmen					
3	Summe Erträge/Einnahmen					
8	Sonstiger Aufwand/Ausgaben	-10.803	-50.985	-127.973	-77.480	
9	Summe Aufwand/Ausgaben	-10.803	-50.985	-127.973	-77.480	
10	Betriebs-/Haushaltsergebnis	-10.803	-50.985	-127.973	-77.480	
11	Finanzergebnis					
12	Ergebnis der gewöhnlichen Geschäftstätigkeit	-10.803	-50.985	-127.973	-77.480	
15	Zwischenergebnis	-10.803	-50.985	-127.973	-77.480	
18	Jahresüberschuss/-fehlbetrag	-10.803	-50.985	-127.973	-77.480	n. v.
	Betriebskennzahlen					
19	Deckungsgrad [%]	0	0	0	0	

zu Jahresüberschuss/-fehlbetrag:

zu 2013 bis 2016: Zur Ausnahme der Datenlieferung siehe Beschluss des Ausschusses für Arbeit und Wirtschaft vom 01.03.2011 (SB).

zu Sonstiger Aufwand/Ausgaben:

zu 2013 bis 2016: Bei dieser Position handelt es sich um das Ergebnis der Gesellschaft.

12. Städtische Garantieverpflichtungen

keine

13. Finanzielle Zielvorgaben

keine

14. Finanzhilfedaten

Dieser Betrieb erhält von der Landeshauptstadt München keine Finanzhilfen.

15. Kreditaufnahmen

Nr.	Position in [Tsd. €]	2013	2014	2015	2016	2017
1	Kredit 1			92.281	91.631	

1. Betrieb

Name SWM Gasbeteiligungs Verwaltungs GmbH		UA
Rechtsform (einschließlich Zusatz) GmbH		Fachreferat nicht vorhanden
Gemeinnützigkeit nein		Betreuungsreferat Referat für Arbeit und Wirtschaft

2. Gesellschafter

Stamm- / Grundkapital:	25 [Tsd. €]	Anteile	
Gesellschafter / Eigentümer		[Tsd. €]	%
Stadtwerke München GmbH (siehe auch dort)		25	100

3. Vertreter und Organe

Siehe Punkt 5 und 6

4. Gegenstand und Aufgaben des Betriebes

Gegenstand des Betriebes ist die Beteiligung als persönlich haftende, geschäftsführende Gesellschafterin an Gesellschaften, die das Halten von Beteiligungen an solchen Unternehmen zum Gegenstand haben, die tätig sind im Bereich der Exploration nach Gas und Öl, der Förderung, Speicherung und Transport von Gas und Öl sowie des Einkaufs von Gas und der Vermarktung von Gas und Öl. Die Gesellschaft wirkt auf die Erreichung des Zieles der Gewährleistung einer sicheren und preisgünstigen Versorgung der Münchner Bevölkerung mit Erdgas hin und dient damit einem öffentlichen Zweck.

5. Bezeichnung der Vertretung

Vertretung	Name	Aufgabe	Bezüge 2016 [Tsd. €]
Geschäftsführung	Dr. Thomas Meerpohl		

zur Vertretung Geschäftsführung:
Angaben der Bezüge siehe Stadtwerke München GmbH

zu Dr. Thomas Meerpohl:
Bezüge von der Geschäftsführung wurden von den Stadtwerken München GmbH getragen.

6. Mitglieder der Beschlussorgane

Beschlussorgan	Name - Funktion
Gesellschafterversammlung	-
	-

zu Gesellschafterversammlung:
vgl. Pos. Gesellschafter

7. Unterbeteiligungen

keine

8. Leistungsdaten

Leistungen	2013	2014	2015	2016	2017
nicht ausgewiesen					

zu nicht ausgewiesen:

Die Gesellschaft erbringt Leistungen gemäß ihres Geschäftszwecks.

9. Beschäftigte

Anzahl	2013	2014	2015	2016	2017
Durchschnittliches Vollzeitäquivalent	0	0	0	0	0
davon nicht differenziert [%]					

zu Durchschnittliches Vollzeitäquivalent:

Der Gesellschaft ist kein eigenes Personal zugeordnet.

10. Bilanzdaten / Vermögensdaten

Nr.	Position in [Tsd. €]	2013	2014	2015	2016	2017
	AKTIVA					
3	Sonstiges					
4	Summe Aktiva					
	PASSIVA					
15	Sonstiges					
16	Summe Passiva	k. A.	k. A.	k. A.	k. A.	k. A.
	Bilanzkennzahlen					

11. Daten der Erfolgsrechnung / Haushaltsdaten

Nr.	Position in [Tsd. €]	2013	2014	2015	2016	2017
2	Sonstige Erträge/Einnahmen	19	19	20	20	
3	Summe Erträge/Einnahmen	19	19	20	20	
8	Sonstiger Aufwand/Ausgaben	-16	-16	-18	-18	
9	Summe Aufwand/Ausgaben	-16	-16	-18	-18	
10	Betriebs-/Haushaltsergebnis	2	2	1	2	
12	Ergebnis der gewöhnlichen Geschäftstätigkeit	2	2	1	2	
15	Zwischenergebnis	2	2	1	2	
16	Aufwendungen aus Gewinnabführung	0	0	0	0	
17	Zuschüsse der Eigentümer	0	0	0	0	
18	Jahresüberschuss/-fehlbetrag	2	2	1	2	k. A.
	Betriebskennzahlen					
19	Deckungsgrad [%]	115,42	114,78	108,08	111,14	

zu Sonstige Erträge/Einnahmen:

zu 2013 bis 2016: Summe Erträge/Einnahmen incl. Finanzerträge

zu Sonstiger Aufwand/Ausgaben:

zu 2013 bis 2016: Summe Aufwand/Ausgaben incl. Finanzaufwand und Steueraufwand

12. Städtische Garantieverpflichtungen

keine

13. Finanzielle Zielvorgaben

keine

14. Finanzhilfedaten

Dieser Betrieb erhält von der Landeshauptstadt München keine Finanzhilfen.

15. Kreditaufnahmen

Nr.	Position in [Tsd. €]	2013	2014	2015	2016	2017
1	Kredit 1	0	0	0	0	0

1. Betrieb

Name SWM Infrastruktur GmbH & Co. KG	UA
Rechtsform (einschließlich Zusatz) GmbH & Co. KG	Fachreferat nicht vorhanden
Gemeinnützigkeit nein	Betreuungsreferat Referat für Arbeit und Wirtschaft

bis 28.08.2016 (Eintrag ins HR 29.08.206) SWM Infrastruktur GmbH

2. Gesellschafter

Stamm- / Grundkapital:	10.100 [Tsd. €]		Anteile	
Gesellschafter / Eigentümer			[Tsd. €]	%
1) Stadtwerke München GmbH (siehe auch dort)			10.100	100
2) SWM Infrastruktur Verwaltungs GmbH (siehe auch dort)			0	0

zu 1: Kommanditist

zu 2: Komplimentärin

3. Vertreter und Organe

Siehe Punkt 5 und 6

4. Gegenstand und Aufgaben des Betriebes

Errichtung, Vorhaltung und Betrieb von im Zusammenhang mit der Versorgung der Bevölkerung mit Strom, Gas, Wasser und Wärme stehenden Infrastruktureinrichtungen, die Betriebsführung von Erzeugungsanlagen und Bädern sowie die Telekommunikation, ferner die Erfüllung weiterer damit zusammenhängender öffentlicher Zwecke. Die Gesellschaft kann die Abfall- und Klärschlammverbrennung besorgen. Bei der Aufgabenerfüllung sind Boden, Wasser und Luft als natürliche Lebensgrundlage zu beschützen, und es ist auf möglichst sparsamen Umgang mit Energie und Wasser zu achten. Neben Beschaffung und Verkauf von Energie und Wasser einschließlich Energiehandel tritt deshalb als gleichberechtigtes Unternehmensziel der Aufbau von Dienstleistungsangeboten, die geeignet sind, die natürlichen Ressourcen zu schonen und deren Verbrauch zu minimieren.

5. Bezeichnung der Vertretung

Vertretung	Name	Aufgabe	Bezüge 2016 [Tsd. €]
Geschäftsführung	Helge-Uve Braun	Technischer Geschäftsführer	
	Dr. Holger Birl	Kaufmännischer Geschäftsführer	
	Dr. Jörg Ochs	Technischer Geschäftsführer	

zur Vertretung Geschäftsführung:

Basierend auf Art. 94 Abs. 3 GO i. V. m. §§ 285 Nr. 9a, 286 Abs. 4 HGB wurde die Angabe der Bezüge von den Geschäftsführern verweigert.

zu Helge-Uve Braun:

bis 31.12.2016; Bezüge von der Geschäftsführung wurden bis 23.08.2016 von der SWM Infrastruktur GmbH und ab 24.08.2017 von der SWM Infrastruktur Verwaltungs GmbH getragen

zu Dr. Holger Birl:

Bezüge von der Geschäftsführung wurden bis 23.08.2016 von der SWM Infrastruktur GmbH und ab 24.08.2017 von der SWM Infrastruktur Verwaltungs GmbH getragen

zu Dr. Jörg Ochs:

an 01.01.2017; Bezüge von der Geschäftsführung werden von der SWM Infrastruktur Verwaltungs GmbH getragen

6. Mitglieder der Beschlussorgane

Beschlussorgan	Name - Funktion
Gesellschafterversammlung	-
	-

zu Gesellschafterversammlung:
vgl. Pos. Gesellschafter

7. Unterbeteiligungen

keine

8. Leistungsdaten

Leistungen	2013	2014	2015	2016	2017
nicht ausgewiesen					

zu nicht ausgewiesen:
Die Gesellschaft erbringt Leistungen gemäß ihres Geschäftszwecks.

9. Beschäftigte

Anzahl	2013	2014	2015	2016	2017
Durchschnittliches Vollzeitäquivalent	k. A.	k. A.	114	114	k. A.
davon weiblich [%]			16,67	17,54	
davon männlich [%]			83,33	82,46	
davon nicht differenziert [%]			0	0	
davon schwerbehindert [%]			1,75	1,75	

10. Bilanzdaten / Vermögensdaten

Nr.	Position in [Tsd. €]	2013	2014	2015	2016	2017
	AKTIVA					
1	Anlagevermögen					
2	Umlaufvermögen					
3	Sonstiges					
4	Summe Aktiva					
	PASSIVA					
5	Eigenkapital					
6	Gezeichnetes Kapital					
7	Rücklagen					
8	Sonstige EK-Posten					
9	Gewinn- und Verlustvortrag					
10	Ergebnis					
11	Rückstellungen					
12	Verbindlichkeiten					
13	Verbindlichkeiten gegenüber Gesellschaftern					
14	Andere Verbindlichkeiten					
15	Sonstiges					
16	Summe Passiva	k. A.	k. A.	k. A.	k. A.	k. A.
	Bilanzkennzahlen					
17	Eigenkapitalquote [%]					
18	Verschuldungsgrad [%]					
19	Eigenkapitalverzinsung [%]					

11. Daten der Erfolgsrechnung / Haushaltsdaten

Nr.	Position in [Tsd. €]	2013	2014	2015	2016	2017
1	Erlöse/Gebühren/Entgelte					
2	Sonstige Erträge/Einnahmen	925.783	942.179	959.314	1.018.708	
3	Summe Erträge/Einnahmen	925.783	942.179	959.314	1.018.708	
4	Sachaufwand/-ausgaben					
5	Personalaufwand/-ausgaben					
8	Sonstiger Aufwand/Ausgaben	-914.729	-928.107	-929.617	-1.016.547	
9	Summe Aufwand/Ausgaben	-914.729	-928.107	-929.617	-1.016.547	
10	Betriebs-/Haushaltsergebnis	11.054	14.072	29.697	2.161	
11	Finanzergebnis					
12	Ergebnis der gewöhnlichen Geschäftstätigkeit	11.054	14.072	29.697	2.161	
13	Außerordentliches Ergebnis					
14	Steuern					
15	Zwischenergebnis	11.054	14.072	29.697	2.161	
16	Aufwendungen aus Gewinnabführung	-11.054	-14.072	-29.697	-2.161	
17	Zuschüsse der Eigentümer	0	0	0	0	
18	Jahresüberschuss/-fehlbetrag	0	0	0	0	k. A.
	Betriebskennzahlen					
19	Deckungsgrad [%]	101,21	101,52	103,19	100,21	

zu Sonstige Erträge/Einnahmen:

zu 2013 bis 2016: Summe Erträge/Einnahmen incl. Finanzerträge

zu Sonstiger Aufwand/Ausgaben:

zu 2013 bis 2016: Summe Aufwand/Ausgaben incl. Finanzaufwand und Steueraufwand

12. Städtische Garantieverpflichtungen

keine

13. Finanzielle Zielvorgaben

keine

14. Finanzhilfedaten

Dieser Betrieb erhält von der Landeshauptstadt München keine Finanzhilfen.

15. Kreditaufnahmen

Nr.	Position in [Tsd. €]	2013	2014	2015	2016	2017
1	Kredit 1			0	0	0

1. Betrieb

Name SWM Infrastruktur Region GmbH	UA
Rechtsform (einschließlich Zusatz) GmbH	Fachreferat nicht vorhanden
Gemeinnützigkeit nein	Betreuungsreferat Referat für Arbeit und Wirtschaft

2. Gesellschafter

Stamm- / Grundkapital:	10.000 [Tsd. €]	
Gesellschafter / Eigentümer	Anteile	
	[Tsd. €]	%
1) Stadtwerke München GmbH (siehe auch dort)	10.000	100

zu 1: Mit Beschluss vom 02.11.2015 wurde das Stammkapital von 100 Tsd. € auf 10.000 Tsd. € erhöht.

3. Vertreter und Organe

Siehe Punkt 5 und 6

4. Gegenstand und Aufgaben des Betriebes

Einrichtung, Vorhaltung und Betrieb von im Zusammenhang mit der Versorgung der Bevölkerung in der Region München mit Strom, Gas und Wärme stehenden Infrastruktureinrichtungen, die Betriebsführung von Erzeugungsanlagen, ferner die Erfüllung weiterer damit zusammenhängender öffentlicher Zwecke. Bei der Aufgabenerfüllung sind Boden, Wasser und Luft als natürliche Lebensgrundlage zu beschützen, und es ist auf möglichst sparsamen Umgang mit Energie und Wasser zu achten. Neben Beschaffung und Verkauf von Energie und Wasser einschließlich Energiehandel tritt deshalb als gleichberechtigtes Unternehmensziel der Aufbau von Dienstleistungsangeboten, die geeignet sind, die natürlichen Ressourcen zu schonen und deren Verbrauch zu minimieren.

5. Bezeichnung der Vertretung

Vertretung	Name	Aufgabe	Bezüge 2016 [Tsd. €]
Geschäftsführung	Helge-Uve Braun	Technischer Geschäftsführer	
	Dr. Holger Birl	Kaufmännischer Geschäftsführer	
	Dr. Jörg Ochs	Technischer Geschäftsführer	

zur Vertretung Geschäftsführung:
Angaben der Bezüge siehe SWM Infrastruktur GmbH

zu Helge-Uve Braun:
bis 31.12.2016; Bezüge von der Geschäftsführung wurden bis 23.08.2016 von der SWM Infrastruktur GmbH und ab 24.08.2017 von der SWM Infrastruktur Verwaltungs GmbH getragen

zu Dr. Holger Birl:
Bezüge von der Geschäftsführung wurden bis 23.08.2016 von der SWM Infrastruktur GmbH und ab 24.08.2017 von der SWM Infrastruktur Verwaltungs GmbH getragen

zu Dr. Jörg Ochs:
an 01.01.2017; Bezüge von der Geschäftsführung werden von der SWM Infrastruktur Verwaltungs GmbH getragen

6. Mitglieder der Beschlussorgane

Beschlussorgan	Name - Funktion
Gesellschafterversammlung	-
	-

zu Gesellschafterversammlung:
vgl. Pos. Gesellschafter

7. Unterbeteiligungen

keine

8. Leistungsdaten

Leistungen	2013	2014	2015	2016	2017
nicht ausgewiesen					

zu nicht ausgewiesen:
Die Gesellschaft erbringt Leistungen gemäß ihres Geschäftszwecks.

9. Beschäftigte

Anzahl	2013	2014	2015	2016	2017
Durchschnittliches Vollzeitäquivalent	k. A.	k. A.	k. A.	k. A.	k. A.
davon nicht differenziert [%]					

10. Bilanzdaten / Vermögensdaten

Nr.	Position in [Tsd. €]	2013	2014	2015	2016	2017
	AKTIVA					
1	Anlagevermögen					
2	Umlaufvermögen					
3	Sonstiges					
4	Summe Aktiva					
	PASSIVA					
5	Eigenkapital					
6	Gezeichnetes Kapital					
7	Rücklagen					
8	Sonstige EK-Posten					
9	Gewinn- und Verlustvortrag					
10	Ergebnis					
11	Rückstellungen					
12	Verbindlichkeiten					
13	Verbindlichkeiten gegenüber Gesellschaftern					
14	Andere Verbindlichkeiten					
15	Sonstiges					
16	Summe Passiva	k. A.	k. A.	k. A.	k. A.	k. A.
	Bilanzkennzahlen					
17	Eigenkapitalquote [%]					
18	Verschuldungsgrad [%]					
19	Eigenkapitalverzinsung [%]					

11. Daten der Erfolgsrechnung / Haushaltsdaten

Nr.	Position in [Tsd. €]	2013	2014	2015	2016	2017
1	Erlöse/Gebühren/Entgelte					
2	Sonstige Erträge/Einnahmen	80.819	61.274	63.040	61.957	
3	Summe Erträge/Einnahmen	80.819	61.274	63.040	61.957	
4	Sachaufwand/-ausgaben					
5	Personalaufwand/-ausgaben					
6	Abschreibungen					
8	Sonstiger Aufwand/Ausgaben	-78.727	-74.603	-80.633	-91.421	
9	Summe Aufwand/Ausgaben	-78.727	-74.603	-80.633	-91.421	
10	Betriebs-/Haushaltsergebnis	2.092	-13.329	-17.593	-29.464	
11	Finanzergebnis					
12	Ergebnis der gewöhnlichen Geschäftstätigkeit	2.092	-13.329	-17.593	-29.464	
13	Außerordentliches Ergebnis					
14	Steuern					
15	Zwischenergebnis	2.092	-13.329	-17.593	-29.464	
16	Aufwendungen aus Gewinnabführung	-2.092	0	0	0	
17	Zuschüsse der Eigentümer	0	13.329	17.593	29.464	
18	Jahresüberschuss/-fehlbetrag	0	0	0	0	k. A.
	Betriebskennzahlen					
19	Deckungsgrad [%]	102,66	82,13	78,18	67,77	

zu Sonstige Erträge/Einnahmen:

zu 2013 bis 2016: Summe Erträge/Einnahmen incl. Finanzerträge

zu Sonstiger Aufwand/Ausgaben:

zu 2013 bis 2016: Summe Aufwand/Ausgaben incl. Finanzaufwand und Steueraufwand

12. Städtische Garantieverpflichtungen

keine

13. Finanzielle Zielvorgaben

keine

14. Finanzhilfedaten

Dieser Betrieb erhält von der Landeshauptstadt München keine Finanzhilfen.

15. Kreditaufnahmen

Nr.	Position in [Tsd. €]	2013	2014	2015	2016	2017
1	Kredit 1	0	0	0	0	0

1. Betrieb

Name SWM Infrastruktur Verwaltungs GmbH		UA
Rechtsform (einschließlich Zusatz) GmbH		Fachreferat nicht vorhanden
Gemeinnützigkeit nein		Betreuungsreferat Referat für Arbeit und Wirtschaft

2. Gesellschafter

Stamm- / Grundkapital:	25 [Tsd. €]	Anteile	
Gesellschafter / Eigentümer		[Tsd. €]	%
Stadtwerke München GmbH (siehe auch dort)		25	100

3. Vertreter und Organe

Siehe Punkt 5 und 6

4. Gegenstand und Aufgaben des Betriebes

Gegenstand und Aufgaben des Betriebes: Ist die Beteiligung als persönlich haftende Gesellschafterin an der SWM Infrastruktur GmbH & Co. KG, München, deren Geschäftsführung und Vertretung.

5. Bezeichnung der Vertretung

Vertretung	Name	Aufgabe	Bezüge 2016 [Tsd. €]
	Dr. Holger Birl	Kaufmännischer Geschäftsführer	
	Helge-Uve Braun	Technischer Geschäftsführer	
	Dr. Jörg Ochs	Technischer Geschäftsführer	

zur Vertretung :

Basierend auf Art. 94 Abs. 3 GO i. V. m. §§ 285 Nr. 9a, 286 Abs. 4 HGB wurde die Angabe der Bezüge von den Geschäftsführern verweigert.

6. Mitglieder der Beschlussorgane

Beschlussorgan	Name - Funktion
Gesellschafterversammlung	-
	-

zu Gesellschafterversammlung:
vgl. Pos. Gesellschafter

7. Unterbeteiligungen

keine

8. Leistungsdaten

Leistungen	2013	2014	2015	2016	2017
nicht ausgewiesen					

zu nicht ausgewiesen:

zu 2016, 2017: Die Gesellschaft erbringt Leistungen gemäß ihres Geschäftszwecks.

9. Beschäftigte

Anzahl	2013	2014	2015	2016	2017
Durchschnittliches Vollzeitäquivalent					
davon nicht differenziert [%]					

zu Durchschnittliches Vollzeitäquivalent:

zu 2016, 2017: Der Gesellschaft ist kein eigenes Personal zugeordnet.

10. Bilanzdaten / Vermögensdaten

Nr.	Position in [Tsd. €]	2013	2014	2015	2016	2017
	AKTIVA					
3	Sonstiges					
4	Summe Aktiva					
	PASSIVA					
15	Sonstiges					
16	Summe Passiva				k. A.	k. A.
	Bilanzkennzahlen					

11. Daten der Erfolgsrechnung / Haushaltsdaten

Nr.	Position in [Tsd. €]	2013	2014	2015	2016	2017
2	Sonstige Erträge/Einnahmen				143	
3	Summe Erträge/Einnahmen				143	
8	Sonstiger Aufwand/Ausgaben				-142	
9	Summe Aufwand/Ausgaben				-142	
10	Betriebs-/Haushaltsergebnis				1	
12	Ergebnis der gewöhnlichen Geschäftstätigkeit				1	
15	Zwischenergebnis				1	
16	Aufwendungen aus Gewinnabführung				-1	
18	Jahresüberschuss/-fehlbetrag				0	k. A.
	Betriebskennzahlen					
19	Deckungsgrad [%]				100,7	

zu Aufwendungen aus Gewinnabführung:
zu 2016: Ergebnisabführungsvertrag

zu Sonstige Erträge/Einnahmen:
zu 2016: Summe Erträge/Einnahmen incl. Finanzerträge

zu Sonstiger Aufwand/Ausgaben:
zu 2016: Summe Aufwand/Ausgaben incl. Finanzaufwand und Steueraufwand

12. Städtische Garantieverpflichtungen

keine

13. Finanzielle Zielvorgaben

keine

14. Finanzhilfedaten

Dieser Betrieb erhält von der Landeshauptstadt München keine Finanzhilfen.

15. Kreditaufnahmen

Nr.	Position in [Tsd. €]	2013	2014	2015	2016	2017
1	Kredit 1				0	0

1. Betrieb

Name SWM Kundenservice GmbH		UA
Rechtsform (einschließlich Zusatz) GmbH		Fachreferat nicht vorhanden
Gemeinnützigkeit nein		Betreuungsreferat Referat für Arbeit und Wirtschaft

2. Gesellschafter

Stamm- / Grundkapital:	100 [Tsd. €]	Anteile	
Gesellschafter / Eigentümer		[Tsd. €]	%
Stadtwerke München GmbH (siehe auch dort)		100	100

3. Vertreter und Organe

Siehe Punkt 5 und 6

4. Gegenstand und Aufgaben des Betriebes

Beratung und Erbringung von Dienstleistungen zugunsten kommunaler Unternehmen, Kommunen und Infrastrukturdienstleister unter Nutzung des bei der SWM GmbH im Rahmen ihrer unternehmerischen Tätigkeit erworbenen technischen und betriebswirtschaftlichen Fachwissens, wobei die Entwicklung neuen Know-hows allenfalls eine untergeordnete Rolle spielt. Desweiteren erbringt die Gesellschaft Dienstleistungen, die auch von der SWM GmbH erbracht werden dürfen, sofern hierzu keine Genehmigung erforderlich ist.

5. Bezeichnung der Vertretung

Vertretung	Name	Aufgabe	Bezüge 2016 [Tsd. €]
Geschäftsführung	Stefan Tauber	Geschäftsführer	

zu Stefan Tauber:

Basierend auf Art. 94 Abs. 3 GO i. V. m. §§ 285 Nr. 9a, 286 Abs. 4 HGB wurde die Angabe der Bezüge vom Geschäftsführer verweigert.

6. Mitglieder der Beschlussorgane

Beschlussorgan	Name - Funktion
Gesellschafterversammlung	-
	-

zu Gesellschafterversammlung:

vgl. Pos. Gesellschafter

7. Unterbeteiligungen

keine

8. Leistungsdaten

Leistungen	2013	2014	2015	2016	2017
nicht ausgewiesen					

zu nicht ausgewiesen:

Die Gesellschaft erbringt Leistungen gemäß ihres Geschäftszwecks.

9. Beschäftigte

Anzahl	2013	2014	2015	2016	2017
Durchschnittliches Vollzeitäquivalent	k. A.	k. A.	298	298	k. A.
davon weiblich [%]			61,41	60,4	
davon männlich [%]			38,59	39,6	
davon nicht differenziert [%]			0	0	
davon schwerbehindert [%]			4,03	4,36	

10. Bilanzdaten / Vermögensdaten

Nr.	Position in [Tsd. €]	2013	2014	2015	2016	2017
	AKTIVA					
1	Anlagevermögen					
2	Umlaufvermögen					
3	Sonstiges					
4	Summe Aktiva					
	PASSIVA					
5	Eigenkapital					
6	Gezeichnetes Kapital					
7	Rücklagen					
8	Sonstige EK-Posten					
9	Gewinn- und Verlustvortrag					
10	Ergebnis					
11	Rückstellungen					
12	Verbindlichkeiten					
13	Verbindlichkeiten gegenüber Gesellschaftern					
14	Andere Verbindlichkeiten					
15	Sonstiges					
16	Summe Passiva	k. A.	k. A.	k. A.	k. A.	k. A.
	Bilanzkennzahlen					
17	Eigenkapitalquote [%]					
18	Verschuldungsgrad [%]					
19	Eigenkapitalverzinsung [%]					

11. Daten der Erfolgsrechnung / Haushaltsdaten

Nr.	Position in [Tsd. €]	2013	2014	2015	2016	2017
1	Erlöse/Gebühren/Entgelte					
2	Sonstige Erträge/Einnahmen	31.946	30.921	31.949	32.695	
3	Summe Erträge/Einnahmen	31.946	30.921	31.949	32.695	
4	Sachaufwand/-ausgaben					
5	Personalaufwand/-ausgaben					
6	Abschreibungen					
8	Sonstiger Aufwand/Ausgaben	-30.756	-29.820	-30.533	-32.565	
9	Summe Aufwand/Ausgaben	-30.756	-29.820	-30.533	-32.565	
10	Betriebs-/Haushaltsergebnis	1.190	1.101	1.416	130	
11	Finanzergebnis					
12	Ergebnis der gewöhnlichen Geschäftstätigkeit	1.190	1.101	1.416	130	
13	Außerordentliches Ergebnis					
14	Steuern					
15	Zwischenergebnis	1.190	1.101	1.416	130	
16	Aufwendungen aus Gewinnabführung	-1.190	-1.101	-1.416	-130	
17	Zuschüsse der Eigentümer	0	0	0	0	
18	Jahresüberschuss/-fehlbetrag	0	0	0	0	k. A.
	Betriebskennzahlen					
19	Deckungsgrad [%]	103,87	103,69	104,64	100,4	

zu Sonstige Erträge/Einnahmen:

zu 2013 bis 2016: Summe Erträge/Einnahmen incl. Finanzerträge

zu Sonstiger Aufwand/Ausgaben:

zu 2013 bis 2016: Summe Aufwand/Ausgaben incl. Finanzaufwand und Steueraufwand

12. Städtische Garantieverpflichtungen

keine

13. Finanzielle Zielvorgaben

keine

14. Finanzhilfedaten

Dieser Betrieb erhält von der Landeshauptstadt München keine Finanzhilfen.

15. Kreditaufnahmen

Nr.	Position in [Tsd. €]	2013	2014	2015	2016	2017
1	Kredit 1	0	0	0	0	0

1. Betrieb

Name SWM Services GmbH		UA
Rechtsform (einschließlich Zusatz) GmbH		Fachreferat nicht vorhanden
Gemeinnützigkeit nein		Betreuungsreferat Referat für Arbeit und Wirtschaft

2. Gesellschafter

Stamm- / Grundkapital:	10.000 [Tsd. €]	Anteile	
Gesellschafter / Eigentümer		[Tsd. €]	%
Stadtwerke München GmbH (siehe auch dort)		10.000	100

3. Vertreter und Organe

Siehe Punkt 5 und 6

4. Gegenstand und Aufgaben des Betriebes

Betrieb/Betriebsführung von Erzeugungsanlagen und Wassergewinnungs-/versorgungsanlagen im Zusammenhang mit der Versorgung der Bevölkerung mit Strom, Gas, Wasser und Wärme, die Betriebsführung von Bädern und kommunalen Infrastruktureinrichtungen sowie die Telekommunikation, die Errichtung und Bewirtschaftung von Bauten auf Grundstücken, soweit die Stadtwerke München GmbH Eigentümerin oder Erbbauberechtigte ist, ferner die Erfüllung weiterer damit zusammenhängender öffentlicher Zwecke, insbesondere die Erbringung von Dienstleistungen. Die Gesellschaft kann Dienstleistungen für den Betrieb und die Infrastruktur von öffentlichen Verkehrsmitteln erbringen und die Abfall- und Klärschlammverbrennung besorgen. Bei der Aufgabenerfüllung sind Boden, Wasser und Luft als natürliche Lebensgrundlage zu beschützen, und es ist auf möglichst sparsamen Umgang mit Energie und Wasser zu achten. Neben Beschaffung und Verkauf von Energie und Wasser einschließlich Energiehandel tritt deshalb als gleichberechtigtes Unternehmensziel der Aufbau von Dienstleistungsangeboten, die geeignet sind, die natürlichen Ressourcen zu schonen und deren Verbrauch zu minimieren.

5. Bezeichnung der Vertretung

Vertretung	Name	Aufgabe	Bezüge 2016 [Tsd. €]
Geschäftsführung	Dr. Florian Bieberbach	Vorsitzender der Geschäftsführung	
	Herbert König	Geschäftsführer	
	Stephan Schwarz	Geschäftsführer	
	Erna-Maria Trixl	Geschäftsführerin	
	Werner Albrecht	Geschäftsführer	
	Ingo Wortmann	Geschäftsführer	
	Helge-Uve Braun	Geschäftsführer	

zur Vertretung Geschäftsführung:
Angaben der Bezüge siehe Stadtwerke München GmbH

zu Herbert König: bis 31.10.2016

zu Stephan Schwarz: bis 31.01.2017

zu Erna-Maria Trixl: bis 31.03.2017

zu Ingo Wortmann: ab 01.11.2016

zu Helge-Uve Braun: ab 01.02.2017

6. Mitglieder der Beschlussorgane

Beschlussorgan	Name - Funktion
Gesellschafterversammlung	-
Aufsichtsrat	Dieter Reiter - Vorsitzender
	Gertraud Wegertseder - Stellv. Vorsitzende
	Dr. Ernst Wolowicz -
	Stephanie Jacobs -
	Simone Burger -
	Sabine Krieger -
	Dr. Manuela Olhausen -
	Manuel Pretzl -
	Alexander Reissl -
	Benno Angermaier -
	Eduard Bauer -
	Heinrich Birner -
	Peter Eibel -
	Christian Kraus -
	Martin Marcinek -
	Rosa-Maria Grether -
	Franz Schütz -
	-

zu Gesellschafterversammlung:
vgl. Pos. Gesellschafter

zu Martin Marcinek:
bis 31.01.2016

zu Franz Schütz:
ab 17.02.2016

7. Unterbeteiligungen

Beteiligung an	Kapitalanteil		Ergebnis [Tsd. €]
	[Tsd. €]	[%]	
M-net Telekommunikations GmbH (siehe auch dort)	1.594	63,84	49

8. Leistungsdaten

Leistungen	2013	2014	2015	2016	2017
Stromabgabe [GWh]					

zu Stromabgabe [GWh]:
Die Gesellschaft erbringt Leistungen gemäß ihres Geschäftszwecks.

9. Beschäftigte

Anzahl	2013	2014	2015	2016	2017
Durchschnittliches Vollzeitäquivalent	k. A.	k. A.	2.611	2.634	k. A.
davon weiblich [%]			14,9	15,07	
davon männlich [%]			85,1	84,93	
davon nicht differenziert [%]			0	0	
davon schwerbehindert [%]			8,96	8,62	

10. Bilanzdaten / Vermögensdaten

Nr.	Position in [Tsd. €]	2013	2014	2015	2016	2017
	AKTIVA					
1	Anlagevermögen					
2	Umlaufvermögen					
3	Sonstiges					
4	Summe Aktiva					
	PASSIVA					
5	Eigenkapital					
6	Gezeichnetes Kapital					
7	Rücklagen					
8	Sonstige EK-Posten					
9	Gewinn- und Verlustvortrag					
10	Ergebnis					
11	Rückstellungen					
12	Verbindlichkeiten					
13	Verbindlichkeiten gegenüber Gesellschaftern					
14	Andere Verbindlichkeiten					
15	Sonstiges					
16	Summe Passiva	k. A.	k. A.	k. A.	k. A.	k. A.
	Bilanzkennzahlen					
17	Eigenkapitalquote [%]					
18	Verschuldungsgrad [%]					
19	Eigenkapitalverzinsung [%]					

11. Daten der Erfolgsrechnung / Haushaltsdaten

Nr.	Position in [Tsd. €]	2013	2014	2015	2016	2017
1	Erlöse/Gebühren/Entgelte					
2	Sonstige Erträge/Einnahmen	2.020.910	2.066.530	2.026.021	1.685.446	
3	Summe Erträge/Einnahmen	2.020.910	2.066.530	2.026.021	1.685.446	
4	Sachaufwand/-ausgaben					
5	Personalaufwand/-ausgaben					
6	Abschreibungen					
8	Sonstiger Aufwand/Ausgaben	-1.932.880	-1.998.709	-1.812.978	-1.599.421	
9	Summe Aufwand/Ausgaben	-1.932.880	-1.998.709	-1.812.978	-1.599.421	
10	Betriebs-/Haushaltsergebnis	88.030	67.821	213.043	86.025	
11	Finanzergebnis					
12	Ergebnis der gewöhnlichen Geschäftstätigkeit	88.030	67.821	213.043	86.025	
13	Außerordentliches Ergebnis					
14	Steuern					
15	Zwischenergebnis	88.030	67.821	213.043	86.025	
16	Aufwendungen aus Gewinnabführung	-88.030	-67.821	-213.043	-86.025	
17	Zuschüsse der Eigentümer	0	0	0	0	
18	Jahresüberschuss/-fehlbetrag	0	0	0	0	k. A.
	Betriebskennzahlen					
19	Deckungsgrad [%]	104,55	103,39	111,75	105,38	

zu Aufwendungen aus Gewinnabführung:
Ergebnisabführungsvertrag

zu Sonstige Erträge/Einnahmen:
zu 2013 bis 2016: Summe Erträge/Einnahmen incl. Finanzerträge

zu Sonstiger Aufwand/Ausgaben:
zu 2013 bis 2016: Summe Aufwand/Ausgaben incl. Finanzaufwand und Steueraufwand

12. Städtische Garantieverpflichtungen

keine

13. Finanzielle Zielvorgaben

keine

14. Finanzhilfedaten

Dieser Betrieb erhält von der Landeshauptstadt München keine Finanzhilfen.

15. Kreditaufnahmen

Nr.	Position in [Tsd. €]	2013	2014	2015	2016	2017
1	Kredit 1	0	0	0	0	0

1. Betrieb

Name M-net Telekommunikations GmbH		UA
Rechtsform (einschließlich Zusatz) GmbH		Fachreferat nicht vorhanden
Gemeinnützigkeit nein		Betreuungsreferat Referat für Arbeit und Wirtschaft

2. Gesellschafter

Stamm- / Grundkapital:	2.497 [Tsd. €]	
Gesellschafter / Eigentümer	Anteile	
	[Tsd. €]	%
SWM Services GmbH (siehe auch dort)	1.594	63,84
Stadtwerke Augsburg Energie GmbH	329	13,17
Allgäuer Überlandwerk GmbH	231	9,24
infra fürth gmbh	114	4,58
N-ERGIE AG	114	4,58
Erlanger Stadtwerke AG	114	4,58

3. Vertreter und Organe

Siehe Punkt 5 und 6

4. Gegenstand und Aufgaben des Betriebes

Gegenstand des Unternehmens ist die Erbringung von Telekommunikationsdienstleistungen, unter Berücksichtigung der Förderung der Wirtschaftsräume, in denen die Gesellschafter der M-net tätig sind.

5. Bezeichnung der Vertretung

Vertretung	Name	Aufgabe	Bezüge 2016 [Tsd. €]
Geschäftsführung	Dorit Bode	Sprecher der Geschäftsführung (seit 01.02.2017)	
	Simone Büber-Monath	Kaufmännischer Geschäftsführer (seit 01.01.2013)	
	Michael Fränkle	Geschäftsführer Technik (seit 08.06.2015)	

zur Vertretung Geschäftsführung:

Bezüge der Geschäftsführung / Vorstand analog zu § 285 Nr. 9 HGB.

6. Mitglieder der Beschlussorgane

Beschlussorgan	Name - Funktion
Gesellschafterversammlung	-
	-

zu Gesellschafterversammlung:
vgl. Position Gesellschafter

7. Unterbeteiligungen

keine

8. Leistungsdaten

Leistungen	2013	2014	2015	2016	2017
nicht ausgewiesen					

zu nicht ausgewiesen:
Zur Ausnahme der Datenlieferung siehe Beschluss des Ausschusses für Arbeit und Wirtschaft vom 01.03.2011 (SB).

9. Beschäftigte

Anzahl	2013	2014	2015	2016	2017
Durchschnittliches Vollzeitäquivalent					
davon weiblich [%]					
davon männlich [%]					
davon nicht differenziert [%]					
davon schwerbehindert [%]					

zu Durchschnittliches Vollzeitäquivalent:
Zur Ausnahme der Datenlieferung siehe Beschluss des Ausschusses für Arbeit und Wirtschaft vom 01.03.2011 (SB).

10. Bilanzdaten / Vermögensdaten

Nr.	Position in [Tsd. €]	2013	2014	2015	2016	2017
	AKTIVA					
1	Anlagevermögen					
2	Umlaufvermögen					
3	Sonstiges					
4	Summe Aktiva					
	PASSIVA					
5	Eigenkapital					
6	Gezeichnetes Kapital					
7	Rücklagen					
8	Sonstige EK-Posten					
9	Gewinn- und Verlustvortrag					
10	Ergebnis					
11	Rückstellungen					
12	Verbindlichkeiten					
13	Verbindlichkeiten gegenüber Gesellschaftern					
14	Andere Verbindlichkeiten					
15	Sonstiges					
16	Summe Passiva					
	Bilanzkennzahlen					
17	Eigenkapitalquote [%]					
18	Verschuldungsgrad [%]					
19	Eigenkapitalverzinsung [%]					

Zur Ausnahme der Datenlieferung siehe Beschluss des Ausschusses für Arbeit und Wirtschaft vom 01.03.2011 (SB).

11. Daten der Erfolgsrechnung / Haushaltsdaten

Nr.	Position in [Tsd. €]	2013	2014	2015	2016	2017
1	Erlöse/Gebühren/Entgelte					
2	Sonstige Erträge/Einnahmen				49	
3	Summe Erträge/Einnahmen				49	
4	Sachaufwand/-ausgaben					
5	Personalaufwand/-ausgaben					
6	Abschreibungen					
8	Sonstiger Aufwand/Ausgaben	-2.460	-47	-449		-1.219
9	Summe Aufwand/Ausgaben	-2.460	-47	-449		-1.219
10	Betriebs-/Haushaltsergebnis	-2.460	-47	-449	49	-1.219
11	Finanzergebnis					
12	Ergebnis der gewöhnlichen Geschäftstätigkeit	-2.460	-47	-449	49	-1.219
13	Außerordentliches Ergebnis					
14	Steuern					
15	Zwischenergebnis	-2.460	-47	-449	49	-1.219
16	Aufwendungen aus Gewinnabführung	0	0	0	0	0
17	Zuschüsse der Eigentümer	0	0	0	0	0
18	Jahresüberschuss/-fehlbetrag	-2.460	-47	-449	49	-1.219
	Betriebskennzahlen					
19	Deckungsgrad [%]	0	0	0		0

zu Jahresüberschuss/-fehlbetrag:

Zur Ausnahme der Datenlieferung siehe Beschluss des Ausschusses für Arbeit und Wirtschaft vom 01.03.2011 (SB).

zu Sonstige Erträge/Einnahmen:

zu 2016: Bei dieser Position handelt es sich um das wirtschaftliche Ergebnis.

zu Sonstiger Aufwand/Ausgaben:

zu 2013, 2014, 2015, 2017: Bei dieser Position handelt es sich um das wirtschaftliche Ergebnis.

12. Städtische Garantieverpflichtungen

keine

13. Finanzielle Zielvorgaben

keine

14. Finanzhilfedaten

Dieser Betrieb erhält von der Landeshauptstadt München keine Finanzhilfen.

15. Kreditaufnahmen

Nr.	Position in [Tsd. €]	2013	2014	2015	2016	2017
1	Kredit 1	0	30.000	0	0	0

1. Betrieb

Name SWM UK Wind One Limited		UA
Rechtsform (einschließlich Zusatz) Limited (vergleichbar GmbH)		Fachreferat nicht vorhanden
Gemeinnützigkeit nein		Betreuungsreferat Referat für Arbeit und Wirtschaft

2. Gesellschafter

Stamm- / Grundkapital:	641.506 [Tsd. €]	Anteile	
Gesellschafter / Eigentümer		[Tsd. €]	%
1) Stadtwerke München GmbH (siehe auch dort)		641.506	100

zu 1: Kapitalherabsetzung um 106.000.000 GBP

3. Vertreter und Organe

Siehe Punkt 5 und 6

4. Gegenstand und Aufgaben des Betriebes

Holdingsgesellschaft für die Beteiligungsgesellschaften des Offshore-Projektes Gwynt y Mor (Gym Offshore One Limited, Gym Offshore Two Limited, Gym Offshore Three Limited und Gwynt y Môr Offshore Windfarm Limited)

5. Bezeichnung der Vertretung

Vertretung	Name	Aufgabe	Bezüge 2016 [Tsd. €]
Geschäftsführung	Neil Arthur	Geschäftsführung	
	Gerald Martin Harrison	Geschäftsführung	
	Marc Matzke	Geschäftsführung	

zur Vertretung Geschäftsführung:

Basierend auf Art. 94 Abs. 3 GO i.V.m. §§ 285 Nr. 9a, 286 Abs. 4 HGB wurde die Angabe der Bezüge von den Geschäftsführern verweigert.

6. Mitglieder der Beschlussorgane

Beschlussorgan	Name - Funktion
Gesellschafterversammlung	-
	-

zu Gesellschafterversammlung:
vgl. Pos. 1 Gesellschafter

7. Unterbeteiligungen

Beteiligung an	Kapitalanteil		Ergebnis [Tsd. €]
	[Tsd. €]	[%]	
GyM Offshore One Limited (siehe auch dort)	317.952	100	-10.393
GyM Offshore Three Limited (siehe auch dort)	105.895	100	-3.482
GyM Offshore Two Limited (siehe auch dort)	216.376	100	-6.888

zu GyM Offshore One Limited:
zum Kapitalanteil:
Kapitalherabsetzung um 53.000.000 GBP

zu GyM Offshore Three Limited:
zum Kapitalanteil:
Kapitalherabsetzung um 17.666.667 GBP

zu GyM Offshore Two Limited:
zum Kapitalanteil:
Kapitalherabsetzung um 35.333.333 GBP

8. Leistungsdaten

Leistungen	2013	2014	2015	2016	2017
nicht ausgewiesen					

zu nicht ausgewiesen:
Zur Ausnahme der Datenlieferung siehe Beschluss des Ausschusses für Arbeit und Wirtschaft vom 01.03.2011 (SB).

9. Beschäftigte

Anzahl	2013	2014	2015	2016	2017
Durchschnittliches Vollzeitäquivalent					
davon weiblich [%]					
davon männlich [%]					
davon nicht differenziert [%]					
davon schwerbehindert [%]					

zu Durchschnittliches Vollzeitäquivalent:
Zur Ausnahme der Datenlieferung siehe Beschluss des Ausschusses für Arbeit und Wirtschaft vom 01.03.2011 (SB).

10. Bilanzdaten / Vermögensdaten

Nr.	Position in [Tsd. €]	2013	2014	2015	2016	2017
	AKTIVA					
3	Sonstiges					
4	Summe Aktiva					
	PASSIVA					
15	Sonstiges					
16	Summe Passiva					
	Bilanzkennzahlen					

Zur Ausnahme der Datenlieferung siehe Beschluss des Ausschusses für Arbeit und Wirtschaft vom 01.03.2011 (SB).

11. Daten der Erfolgsrechnung / Haushaltsdaten

Nr.	Position in [Tsd. €]	2013	2014	2015	2016	2017
1	Erlöse/Gebühren/Entgelte		252			
2	Sonstige Erträge/Einnahmen			2.342	2.167	2.390
3	Summe Erträge/Einnahmen		252	2.342	2.167	2.390
8	Sonstiger Aufwand/Ausgaben	-500				
9	Summe Aufwand/Ausgaben	-500				
10	Betriebs-/Haushaltsergebnis	-500	252	2.342	2.167	2.390
12	Ergebnis der gewöhnlichen Geschäftstätigkeit	-500	252	2.342	2.167	2.390
15	Zwischenergebnis	-500	252	2.342	2.167	2.390
18	Jahresüberschuss/-fehlbetrag	-500	252	2.342	2.167	2.390
	Betriebskennzahlen					
19	Deckungsgrad [%]	0				

zu Erlöse/Gebühren/Entgelte:

zu 2014: Bei diesem Betrag handelt es sich um das wirtschaftliche Ergebnis.

zu 2015: Jahresergebnis, Windpark wurde in 2015 vollständig in Betrieb genommen

zu Jahresüberschuss/-fehlbetrag:

Zur Ausnahme der Datenlieferung siehe Beschluss des Ausschusses für Arbeit und Wirtschaft vom 01.03.2011 (SB).

zu Sonstige Erträge/Einnahmen:

zu 2015, 2016, 2017: Bei dieser Position handelt es sich um das wirtschaftliche Ergebnis.

zu Sonstiger Aufwand/Ausgaben:

zu 2013: Jahresergebnis umgerechnet zum Stichtagskurs von 1 GBP = 1,19763 € (31.12.2013)

12. Städtische Garantieverpflichtungen

keine

13. Finanzielle Zielvorgaben

keine

14. Finanzhilfedaten

Dieser Betrieb erhält von der Landeshauptstadt München keine Finanzhilfen.

15. Kreditaufnahmen

Nr.	Position in [Tsd. €]	2013	2014	2015	2016	2017
1	Kredit 1	0	0	0	0	0

1. Betrieb

Name Gym Offshore One Limited	UA
Rechtsform (einschließlich Zusatz) Limited (vergleichbar GmbH)	Fachreferat nicht vorhanden
Gemeinnützigkeit nein	Betreuungsreferat Referat für Arbeit und Wirtschaft

2. Gesellschafter

Stamm- / Grundkapital:	317.952 [Tsd. €]	Anteile	
Gesellschafter / Eigentümer		[Tsd. €]	%
1) SWM UK Wind One Limited (siehe auch dort)		317.952	100

zu 1: Kapitalherabsetzung um 53.000.000 GBP

3. Vertreter und Organe

Siehe Punkt 5 und 6

4. Gegenstand und Aufgaben des Betriebes

Realisierung und Betrieb eines Offshore-Windparks in England

5. Bezeichnung der Vertretung

Vertretung	Name	Aufgabe	Bezüge 2016 [Tsd. €]
Geschäftsführung	Neil Arthur	Geschäftsführung	
	Gerald Martin Harrison	Geschäftsführung	
	Marc Matzke	Geschäftsführung	

zur Vertretung Geschäftsführung:

Basierend auf Art. 94 Abs. 3 GO i.V.m. §§ 285 Nr. 9a, 286 Abs. 4 HGB wurde die Angabe der Bezüge von den Geschäftsführern verweigert.

6. Mitglieder der Beschlussorgane

Beschlussorgan	Name - Funktion
Gesellschafterversammlung	-
	-

zu Gesellschafterversammlung:
vgl. Pos. Gesellschafter

7. Unterbeteiligungen

Beteiligung an	Kapitalanteil		Ergebnis [Tsd. €]
	[Tsd. €]	[%]	
Gwynt y Môr Offshore Windfarm Limited (siehe auch dort)	0	15	-867

zu Gwynt y Môr Offshore Windfarm Limited:
zum Kapitalanteil:
35,15 €, Rundung auf Tsd. €

8. Leistungsdaten

Leistungen	2013	2014	2015	2016	2017
nicht ausgewiesen					

zu nicht ausgewiesen:
Zur Ausnahme der Datenlieferung siehe Beschluss des Ausschusses für Arbeit und Wirtschaft vom 01.03.2011 (SB).

9. Beschäftigte

Anzahl	2013	2014	2015	2016	2017
Durchschnittliches Vollzeitäquivalent					
davon nicht differenziert [%]					

zu Durchschnittliches Vollzeitäquivalent:
Zur Ausnahme der Datenlieferung siehe Beschluss des Ausschusses für Arbeit und Wirtschaft vom 01.03.2011 (SB).

10. Bilanzdaten / Vermögensdaten

Nr.	Position in [Tsd. €]	2013	2014	2015	2016	2017
	AKTIVA					
3	Sonstiges					
4	Summe Aktiva					
	PASSIVA					
15	Sonstiges					
16	Summe Passiva					
	Bilanzkennzahlen					

Zur Ausnahme der Datenlieferung siehe Beschluss des Ausschusses für Arbeit und Wirtschaft vom 01.03.2011 (SB).

11. Daten der Erfolgsrechnung / Haushaltsdaten

Nr.	Position in [Tsd. €]	2013	2014	2015	2016	2017
2	Sonstige Erträge/Einnahmen	-1.647	2.097	10.429		11.084
3	Summe Erträge/Einnahmen	-1.647	2.097	10.429		11.084
8	Sonstiger Aufwand/Ausgaben				-10.393	
9	Summe Aufwand/Ausgaben				-10.393	
10	Betriebs-/Haushaltsergebnis	-1.647	2.097	10.429	-10.393	11.084
12	Ergebnis der gewöhnlichen Geschäftstätigkeit	-1.647	2.097	10.429	-10.393	11.084
15	Zwischenergebnis	-1.647	2.097	10.429	-10.393	11.084
18	Jahresüberschuss/-fehlbetrag	-1.647	2.097	10.429	-10.393	11.084
	Betriebskennzahlen					
19	Deckungsgrad [%]				0	

zu Jahresüberschuss/-fehlbetrag:

Zur Ausnahme der Datenlieferung siehe Beschluss des Ausschusses für Arbeit und Wirtschaft vom 01.03.2011 (SB).

zu Sonstige Erträge/Einnahmen:

zu 2014: Bei diesem Betrag handelt es sich um das wirtschaftliche Ergebnis.

zu 2015: Jahresergebnis, Windpark wurde in 2015 vollständig in Betrieb genommen

zu 2017: Bei dieser Position handelt es sich um das wirtschaftliche Ergebnis.

zu Sonstiger Aufwand/Ausgaben:

zu 2016: Bei dieser Position handelt es sich um das wirtschaftliche Ergebnis.

zu Zwischenergebnis:

zu 2016: Bedingt durch Drohverlustrückstellung aufgrund des Hedging.

12. Städtische Garantieverpflichtungen

Keine

13. Finanzielle Zielvorgaben

Keine

14. Finanzhilfedaten

Dieser Betrieb erhält von der Landeshauptstadt München keine Finanzhilfen.

15. Kreditaufnahmen

Nr.	Position in [Tsd. €]	2013	2014	2015	2016	2017
1	Kredit 1	0	0	0	0	0

1. Betrieb

Name Gwynt y Môr Offshore Windfarm Limited		UA
Rechtsform (einschließlich Zusatz) Limited (vergleichbar GmbH)	Fachreferat nicht vorhanden	
Gemeinnützigkeit nein	Betreuungsreferat Referat für Arbeit und Wirtschaft	

2. Gesellschafter

Stamm- / Grundkapital:	0 [Tsd. €]	
Gesellschafter / Eigentümer	[Tsd. €]	Anteile %
1) Gym Offshore One Limited (siehe auch dort)	0	15
2) Gym Offshore Two Limited (siehe auch dort)	0	10
3) Gym Offshore Three Limited (siehe auch dort)	0	5
4) Gym Renewables One Limited	0	10
5) UK Green Investment Gym Participant Limited	0	10
6) Innogy GYM 2 Limited (vormals: RWE Npower Renewables (Newco) 2 Limited)	0	10
7) Innogy GYM 3 Limited (vormals: RWE Npower Renewables (Newco) 3 Limited)	0	10
8) Innogy GYM 4 Limited (vormals: RWE Npower Renewables (Newco) 4 Limited)	0	30

zu 1: 35,15 €, Rundung auf Tsd. €

zu 2: 23,43 €, Rundung auf Tsd. €

zu 3: 11,72 €, Rundung auf Tsd. €

zu 4: 23,43 €, Rundung auf Tsd. €

zu 5: 23,43 €, Rundung auf Tsd. €

zu 6: 23,43 €, Rundung auf Tsd. €

zu 7: 23,43 €, Rundung auf Tsd. €

zu 8: 70,30 €, Rundung auf Tsd. €

3. Vertreter und Organe

Siehe Punkt 5 und 6

4. Gegenstand und Aufgaben des Betriebes

Projektgesellschaft, die auch Inhaberin der Genehmigung für den Bau und Betrieb des Offshore-Windparks ist.

5. Bezeichnung der Vertretung

Vertretung	Name	Aufgabe	Bezüge 2016 [Tsd. €]
Geschäftsführung	Alex Linsell	Geschäftsführung	
	Paul Cowling	Geschäftsführung	
	Jonathan Boles	Geschäftsführung	
	Christian Moldan	Geschäftsführung	
	Silke Schulte	Geschäftsführung	
	Marc Matzke	Geschäftsführung	
	Hans Bünting	Geschäftsführung	
	Richard Sandford	Geschäftsführung	
	Christian Möckl	Geschäftsführung	
Karl Smith	Geschäftsführung		

zur Vertretung Geschäftsführung:

Basierend auf Art. 94 Abs. 3 GO i.V.m. §§ 285 Nr. 9a, 286 Abs. 4 HGB wurde die Angabe der Bezüge von den Geschäftsführern verweigert.

6. Mitglieder der Beschlussorgane

Beschlussorgan	Name - Funktion
Gesellschafterversammlung	-
	-

zu Gesellschafterversammlung:

vgl. Pos. Gesellschafter

7. Unterbeteiligungen

keine

8. Leistungsdaten

Leistungen	2013	2014	2015	2016	2017
nicht ausgewiesen					

zu nicht ausgewiesen:

Zur Ausnahme der Datenlieferung siehe Beschluss des Ausschusses für Arbeit und Wirtschaft vom 01.03.2011 (SB).

9. Beschäftigte

Anzahl	2013	2014	2015	2016	2017
Durchschnittliches Vollzeitäquivalent					
davon nicht differenziert [%]					

zu Durchschnittliches Vollzeitäquivalent:

Zur Ausnahme der Datenlieferung siehe Beschluss des Ausschusses für Arbeit und Wirtschaft vom 01.03.2011 (SB).

10. Bilanzdaten / Vermögensdaten

Nr.	Position in [Tsd. €]	2013	2014	2015	2016	2017
	AKTIVA					
3	Sonstiges					
4	Summe Aktiva					
	PASSIVA					
15	Sonstiges					
16	Summe Passiva					
	Bilanzkennzahlen					

Zur Ausnahme der Datenlieferung siehe Beschluss des Ausschusses für Arbeit und Wirtschaft vom 01.03.2011 (SB).

11. Daten der Erfolgsrechnung / Haushaltsdaten

Nr.	Position in [Tsd. €]	2013	2014	2015	2016	2017
2	Sonstige Erträge/Einnahmen	35	436			
3	Summe Erträge/Einnahmen	35	436			
8	Sonstiger Aufwand/Ausgaben			-1.881	-867	-933
9	Summe Aufwand/Ausgaben			-1.881	-867	-933
10	Betriebs-/Haushaltsergebnis	35	436	-1.881	-867	-933
12	Ergebnis der gewöhnlichen Geschäftstätigkeit	35	436	-1.881	-867	-933
15	Zwischenergebnis	35	436	-1.881	-867	-933
18	Jahresüberschuss/-fehlbetrag	35	436	-1.881	-867	-933
	Betriebskennzahlen					
19	Deckungsgrad [%]			0	0	0

zu Jahresüberschuss/-fehlbetrag:

Zur Ausnahme der Datenlieferung siehe Beschluss des Ausschusses für Arbeit und Wirtschaft vom 01.03.2011 (SB).

zu Sonstige Erträge/Einnahmen:

zu 2014: Bei diesem Betrag handelt es sich um das wirtschaftliche Ergebnis.

zu Sonstiger Aufwand/Ausgaben:

zu 2015, 2016, 2017: Bei dieser Position handelt es sich um das wirtschaftliche Ergebnis.

12. Städtische Garantieverpflichtungen

Keine

13. Finanzielle Zielvorgaben

Keine

14. Finanzhilfedaten

Dieser Betrieb erhält von der Landeshauptstadt München keine Finanzhilfen.

15. Kreditaufnahmen

Nr.	Position in Tsd. €	2013	2014	2015	2016	2017
1	Kredit 1	0	0	0	0	0

1. Betrieb

Name Gym Offshore Two Limited	UA
Rechtsform (einschließlich Zusatz) Limited (vergleichbar GmbH)	Fachreferat nicht vorhanden
Gemeinnützigkeit nein	Betreuungsreferat Referat für Arbeit und Wirtschaft

2. Gesellschafter

Stamm- / Grundkapital:	216.376 [Tsd. €]	Anteile	
Gesellschafter / Eigentümer		[Tsd. €]	%
1) SWM UK Wind One Limited (siehe auch dort)		216.376	100

zu 1: Kapitalherabsetzung um 35.333.333 GBP

3. Vertreter und Organe

Siehe Punkt 5 und 6

4. Gegenstand und Aufgaben des Betriebes

Realisierung und Betrieb eines Offshore-Windparks in England

5. Bezeichnung der Vertretung

Vertretung	Name	Aufgabe	Bezüge 2016 [Tsd. €]
Geschäftsführung	Neil Arthur	Geschäftsführung	
	Gerald Martin Harrison	Geschäftsführung	
	Christian Moldan	Geschäftsführung	

zur Vertretung Geschäftsführung:

Basierend auf Art. 94 Abs. 3 GO i.V.m. §§ 285 Nr. 9a, 286 Abs. 4 HGB wurde die Angabe der Bezüge von den Geschäftsführern verweigert.

6. Mitglieder der Beschlussorgane

Beschlussorgan	Name - Funktion
Gesellschafterversammlung	-
	-

zu Gesellschafterversammlung:
vgl. Pos. Gesellschafter

7. Unterbeteiligungen

Beteiligung an	Kapitalanteil		Ergebnis [Tsd. €]
	[Tsd. €]	[%]	
Gwynt y Môr Offshore Windfarm Limited (siehe auch dort)	0	10	-867

zu Gwynt y Môr Offshore Windfarm Limited:
zum Kapitalanteil:
23,43 € Rundung auf Tsd. €

8. Leistungsdaten

Leistungen	2013	2014	2015	2016	2017
nicht ausgewiesen					

zu nicht ausgewiesen:
Zur Ausnahme der Datenlieferung siehe Beschluss des Ausschusses für Arbeit und Wirtschaft vom 01.03.2011 (SB).

9. Beschäftigte

Anzahl	2013	2014	2015	2016	2017
Durchschnittliches Vollzeitäquivalent					
davon nicht differenziert [%]					

zu Durchschnittliches Vollzeitäquivalent:
Zur Ausnahme der Datenlieferung siehe Beschluss des Ausschusses für Arbeit und Wirtschaft vom 01.03.2011 (SB).

10. Bilanzdaten / Vermögensdaten

Nr.	Position in [Tsd. €]	2013	2014	2015	2016	2017
	AKTIVA					
3	Sonstiges					
4	Summe Aktiva					
	PASSIVA					
15	Sonstiges					
16	Summe Passiva					
	Bilanzkennzahlen					

Zur Ausnahme der Datenlieferung siehe Beschluss des Ausschusses für Arbeit und Wirtschaft vom 01.03.2011 (SB).

11. Daten der Erfolgsrechnung / Haushaltsdaten

Nr.	Position in [Tsd. €]	2013	2014	2015	2016	2017
2	Sonstige Erträge/Einnahmen	-1.108	1.396	6.979		7.389
3	Summe Erträge/Einnahmen	-1.108	1.396	6.979		7.389
8	Sonstiger Aufwand/Ausgaben				-6.888	
9	Summe Aufwand/Ausgaben				-6.888	
10	Betriebs-/Haushaltsergebnis	-1.108	1.396	6.979	-6.888	7.389
12	Ergebnis der gewöhnlichen Geschäftstätigkeit	-1.108	1.396	6.979	-6.888	7.389
15	Zwischenergebnis	-1.108	1.396	6.979	-6.888	7.389
18	Jahresüberschuss/-fehlbetrag	-1.108	1.396	6.979	-6.888	7.389
	Betriebskennzahlen					
19	Deckungsgrad [%]				0	

zu Jahresüberschuss/-fehlbetrag:

Zur Ausnahme der Datenlieferung siehe Beschluss des Ausschusses für Arbeit und Wirtschaft vom 01.03.2011 (SB).

zu Sonstige Erträge/Einnahmen:

zu 2014: Bei diesem Betrag handelt es sich um das wirtschaftliche Ergebnis.

zu 2015: Jahresergebnis, Windpark wurde in 2015 vollständig in Betrieb genommen

zu 2017: Bei dieser Position handelt es sich um das wirtschaftliche Ergebnis.

zu Sonstiger Aufwand/Ausgaben:

zu 2016: Bei dieser Position handelt es sich um das wirtschaftliche Ergebnis.

zu Zwischenergebnis:

zu 2016: Bedingt durch Drohverlustrückstellung aufgrund des Hedging

12. Städtische Garantieverpflichtungen

Keine

13. Finanzielle Zielvorgaben

Keine

14. Finanzhilfedaten

Dieser Betrieb erhält von der Landeshauptstadt München keine Finanzhilfen.

15. Kreditaufnahmen

Nr.	Position in [Tsd. €]	2013	2014	2015	2016	2017
1	Kredit 1	0	0	0	0	0

1. Betrieb

Name Gym Offshore Three Limited		UA
Rechtsform (einschließlich Zusatz) Limited (vergleichbar GmbH)		Fachreferat nicht vorhanden
Gemeinnützigkeit nein		Betreuungsreferat Referat für Arbeit und Wirtschaft

2. Gesellschafter

Stamm- / Grundkapital:	105.895 [Tsd. €]	Anteile	
Gesellschafter / Eigentümer		[Tsd. €]	%
1) SWM UK Wind One Limited (siehe auch dort)		105.895	100

zu 1: Kapitalherabsetzung um 17.666.667 GBP

3. Vertreter und Organe

Siehe Punkt 5 und 6

4. Gegenstand und Aufgaben des Betriebes

Realisierung und Betrieb eines Offshore-Windparks in England

5. Bezeichnung der Vertretung

Vertretung	Name	Aufgabe	Bezüge 2016 [Tsd. €]
Geschäftsführung	Neil Arthur	Geschäftsführung	
	Gerald Martin Harrison	Geschäftsführung	
	Christian Moldan	Geschäftsführung	

zur Vertretung Geschäftsführung:

Basierend auf Art. 94 Abs. 3 GO i.V.m §§ 285 Nr. 9a, 286 Abs. 4 HGB wurde die Angabe der Bezüge von den Geschäftsführern verweigert.

6. Mitglieder der Beschlussorgane

Beschlussorgan	Name - Funktion
Gesellschafterversammlung	-
	-

zu Gesellschafterversammlung:
vgl. Position Gesellschafter

7. Unterbeteiligungen

Beteiligung an	Kapitalanteil		Ergebnis [Tsd. €]
	[Tsd. €]	[%]	
Gwynt y Môr Offshore Windfarm Limited (siehe auch dort)	0	5	-867

zu Gwynt y Môr Offshore Windfarm Limited:
zum Kapitalanteil:
11,72 € Rundung auf Tsd. €

8. Leistungsdaten

Leistungen	2013	2014	2015	2016	2017
nicht ausgewiesen					

zu nicht ausgewiesen:
Zur Ausnahme der Datenlieferung siehe Beschluss des Ausschusses für Arbeit und Wirtschaft vom
01.03.2011 (SB).

9. Beschäftigte

Anzahl	2013	2014	2015	2016	2017
Durchschnittliches Vollzeitäquivalent					
davon nicht differenziert [%]					

zu Durchschnittliches Vollzeitäquivalent:
Zur Ausnahme der Datenlieferung siehe Beschluss des Ausschusses für Arbeit und Wirtschaft vom
01.03.2011 (SB).

10. Bilanzdaten / Vermögensdaten

Nr.	Position in [Tsd. €]	2013	2014	2015	2016	2017
	AKTIVA					
3	Sonstiges					
4	Summe Aktiva					
	PASSIVA					
15	Sonstiges					
16	Summe Passiva					
	Bilanzkennzahlen					

Zur Ausnahme der Datenlieferung siehe Beschluss des Ausschusses für Arbeit und Wirtschaft vom
01.03.2011 (SB).

11. Daten der Erfolgsrechnung / Haushaltsdaten

Nr.	Position in [Tsd. €]	2013	2014	2015	2016	2017
2	Sonstige Erträge/Einnahmen	-599	702	3.467		3.695
3	Summe Erträge/Einnahmen	-599	702	3.467		3.695
8	Sonstiger Aufwand/Ausgaben				-3.482	
9	Summe Aufwand/Ausgaben				-3.482	
10	Betriebs-/Haushaltsergebnis	-599	702	3.467	-3.482	3.695
12	Ergebnis der gewöhnlichen Geschäftstätigkeit	-599	702	3.467	-3.482	3.695
15	Zwischenergebnis	-599	702	3.467	-3.482	3.695
18	Jahresüberschuss/-fehlbetrag	-599	702	3.467	-3.482	3.695
	Betriebskennzahlen					
19	Deckungsgrad [%]				0	

zu Jahresüberschuss/-fehlbetrag:

Zur Ausnahme der Datenlieferung siehe Beschluss des Ausschusses für Arbeit und Wirtschaft vom 01.03.2011 (SB).

zu Sonstige Erträge/Einnahmen:

zu 2014: Bei diesem Betrag handelt es sich um das wirtschaftliche Ergebnis.

zu 2015: Jahresergebnis, Windpark wurde in 2015 vollständig in Betrieb genommen

zu 2017: Bei dieser Position handelt es sich um das wirtschaftliche Ergebnis.

zu Sonstiger Aufwand/Ausgaben:

zu 2016: Bei dieser Position handelt es sich um das wirtschaftliche Ergebnis.

zu Zwischenergebnis:

zu 2016: Bedingt durch Drohverlustrückstellung aufgrund des Hedging

12. Städtische Garantieverpflichtungen

Keine

13. Finanzielle Zielvorgaben

Keine

14. Finanzhilfedaten

Dieser Betrieb erhält von der Landeshauptstadt München keine Finanzhilfen.

15. Kreditaufnahmen

Nr.	Position in [Tsd. €]	2013	2014	2015	2016	2017
1	Kredit 1	0	0	0	0	0

1. Betrieb

Name SWM Versorgungs GmbH		UA
Rechtsform (einschließlich Zusatz) GmbH	Fachreferat nicht vorhanden	
Gemeinnützigkeit nein	Betreuungsreferat Referat für Arbeit und Wirtschaft	

2. Gesellschafter

Stamm- / Grundkapital:	10.000 [Tsd. €]	Anteile	
Gesellschafter / Eigentümer		[Tsd. €]	%
Stadtwerke München GmbH (siehe auch dort)		10.000	100

3. Vertreter und Organe

Siehe Punkt 5 und 6

4. Gegenstand und Aufgaben des Betriebes

Gegenstand des Unternehmens ist die Versorgung der Bevölkerung mit Strom, Gas, Wasser und Wärme, die Betriebsführung von Erzeugungsanlagen und Bädern sowie die Telekommunikation, ferner die Erfüllung weiterer damit zusammenhängender öffentlicher Zwecke. Die Gesellschaft kann die Abfall- und Klärschlammverbrennung besorgen. Bei der Aufgabenerfüllung sind Boden, Wasser und Luft als natürliche Lebensgrundlage zu beschützen, und es ist auf möglichst sparsamen Umgang mit Energie und Wasser zu achten. Neben Beschaffung und Verkauf von Energie und Wasser einschließlich Energiehandel tritt deshalb als gleichberechtigtes Unternehmensziel der Aufbau von Dienstleistungsangeboten, die geeignet sind, die natürlichen Ressourcen zu schonen und deren Verbrauch zu minimieren.

5. Bezeichnung der Vertretung

Vertretung	Name	Aufgabe	Bezüge 2016 [Tsd. €]
Geschäftsführung	Dr. Florian Bieberbach	Vorsitzender der Geschäftsführung	
	Stephan Schwarz	Geschäftsführer	
	Erna-Maria Trixl	Geschäftsführerin	
	Werner Albrecht	Geschäftsführer	
	Helge-Uve Braun	Geschäftsführer	

zur Vertretung Geschäftsführung:
Angaben der Bezüge siehe SWM GmbH

zu Stephan Schwarz:
bis 31.01.2017

zu Erna-Maria Trixl:
bis 31.03.2017

zu Helge-Uve Braun:
Ab 01.02.2017

6. Mitglieder der Beschlussorgane

Beschlussorgan	Name - Funktion
Gesellschafterversammlung	-
	-

zu Gesellschafterversammlung:
vgl. Pos. Gesellschafter

7. Unterbeteiligungen

keine

8. Leistungsdaten

Leistungen	2013	2014	2015	2016	2017
nicht ausgewiesen					

zu nicht ausgewiesen:
Die Gesellschaft erbringt Leistungen gemäß ihres Geschäftszwecks.

9. Beschäftigte

Anzahl	2013	2014	2015	2016	2017
Durchschnittliches Vollzeitäquivalent	k. A.	k. A.	109	115	k. A.
davon weiblich [%]			45,87	46,96	
davon männlich [%]			54,13	53,04	
davon nicht differenziert [%]			0	0	
davon schwerbehindert [%]			4,59	5,22	

10. Bilanzdaten / Vermögensdaten

Nr.	Position in [Tsd. €]	2013	2014	2015	2016	2017
	AKTIVA					
1	Anlagevermögen					
2	Umlaufvermögen					
3	Sonstiges					
4	Summe Aktiva					
	PASSIVA					
5	Eigenkapital					
6	Gezeichnetes Kapital					
7	Rücklagen					
8	Sonstige EK-Posten					
9	Gewinn- und Verlustvortrag					
10	Ergebnis					
11	Rückstellungen					
12	Verbindlichkeiten					
13	Verbindlichkeiten gegenüber Gesellschaftern					
14	Andere Verbindlichkeiten					
15	Sonstiges					
16	Summe Passiva	k. A.	k. A.	k. A.	k. A.	k. A.
	Bilanzkennzahlen					
17	Eigenkapitalquote [%]					
18	Verschuldungsgrad [%]					
19	Eigenkapitalverzinsung [%]					

11. Daten der Erfolgsrechnung / Haushaltsdaten

Nr.	Position in [Tsd. €]	2013	2014	2015	2016	2017
1	Erlöse/Gebühren/Entgelte					
2	Sonstige Erträge/Einnahmen	2.197.805	2.067.751	2.071.292	1.985.623	
3	Summe Erträge/Einnahmen	2.197.805	2.067.751	2.071.292	1.985.623	
4	Sachaufwand/-ausgaben					
5	Personalaufwand/-ausgaben					
6	Abschreibungen					
8	Sonstiger Aufwand/Ausgaben	-2.193.299	-2.069.315	-2.070.707	-1.966.336	
9	Summe Aufwand/Ausgaben	-2.193.299	-2.069.315	-2.070.707	-1.966.336	
10	Betriebs-/Haushaltsergebnis	4.506	-1.564	585	19.287	
11	Finanzergebnis					
12	Ergebnis der gewöhnlichen Geschäftstätigkeit	4.506	-1.564	585	19.287	
14	Steuern					
15	Zwischenergebnis	4.506	-1.564	585	19.287	
16	Aufwendungen aus Gewinnabführung	-4.506	0	-585	-19.287	
17	Zuschüsse der Eigentümer	0	1.564	0	0	
18	Jahresüberschuss/-fehlbetrag	0	0	0	0	k. A.
	Betriebskennzahlen					
19	Deckungsgrad [%]	100,21	99,92	100,03	100,98	

zu Sonstige Erträge/Einnahmen:

zu 2013 bis 2016: Summe Erträge/Einnahmen incl. Finanzerträge

zu Sonstiger Aufwand/Ausgaben:

zu 2013 bis 2016: Summe Aufwand/Ausgaben incl. Finanzaufwand und Steueraufwand

12. Städtische Garantieverpflichtungen

keine

13. Finanzielle Zielvorgaben

keine

14. Finanzhilfedaten

Dieser Betrieb erhält von der Landeshauptstadt München keine Finanzhilfen.

15. Kreditaufnahmen

Nr.	Position in [Tsd. €]	2013	2014	2015	2016	2017
1	Kredit 1	0	0	0	0	0

1. Betrieb

Name SWM Wind Havelland Holding GmbH & Co. KG		UA
Rechtsform (einschließlich Zusatz) GmbH & Co. KG		Fachreferat Referat für Arbeit und Wirtschaft
Gemeinnützigkeit nein		Betreuungsreferat nicht vorhanden

2. Gesellschafter

Stamm- / Grundkapital:	10 [Tsd. €]	
Gesellschafter / Eigentümer	[Tsd. €]	Anteile %
1) Stadtwerke München GmbH (siehe auch dort)	8	75
Entega (vormals HEAG Südthessische Energie AG)	1	12,5
Mainova Aktiengesellschaft	1	12,5
SWM Erneuerbare Energien Verwaltungs-GmbH (siehe auch dort)	0	0

zu 1: Hier Kapital laut Handelsregister

3. Vertreter und Organe

Siehe Punkt 5 und 6

4. Gegenstand und Aufgaben des Betriebes

Der Betrieb von Windenergieanlagen, der Verkauf des erzeugten Stromes bzw. die Einspeisung des erzeugten Stromes nach dem Erneuerbare-Energien-Gesetz, die Beteiligung an Gesellschaften zu diesem Zweck sowie damit zusammenhängende Tätigkeiten. Aktuell übt die Gesellschaft überwiegend eine Holdingfunktion aus. Sie hält 100 % der Anteile an einer Windparkgesellschaft (vor Verschmelzung im Jahr 2012 waren es neun) in der Rechtsform der KG sowie einer Zwischengesellschaft in der Rechtsform der KG, die wiederum 100 % an einer Umspannungsgesellschaft hält.

5. Bezeichnung der Vertretung

Vertretung	Name	Aufgabe	Bezüge 2016 [Tsd. €]
Geschäftsführung	SWM Erneuerbare Energien Verwaltungs-GmbH	Persönlich haftende, geschäftsführende Komplementärin	

zur Vertretung Geschäftsführung:

Basierend auf Art. 94 Abs. 3 GO i. V. m. §§ 285 Nr. 9a, 286 Abs. 4 HGB wurde die Angabe der Bezüge von den Geschäftsführern verweigert.

6. Mitglieder der Beschlussorgane

Beschlussorgan	Name - Funktion
Gesellschafterversammlung	-
	-

zu Gesellschafterversammlung:
vgl. Pos. Gesellschafter

7. Unterbeteiligungen

Beteiligung an	Kapitalanteil		Ergebnis [Tsd. €]
	[Tsd. €]	[%]	
SWM Wind Havelland Umspannwerk Holdinggesellschaft Wustermark GmbH & Co. KG (siehe auch dort)	5	100	-8
SWM Windpark Havelland GmbH & Co. KG (siehe auch dort)	10.300	100	893

8. Leistungsdaten

Leistungen	2013	2014	2015	2016	2017
nicht ausgewiesen					

zu nicht ausgewiesen:

Zur Ausnahme der Datenlieferung siehe Beschluss des Ausschusses für Arbeit und Wirtschaft vom 01.03.2011 (SB).

9. Beschäftigte

Anzahl	2013	2014	2015	2016	2017
Durchschnittliches Vollzeitäquivalent					
davon nicht differenziert [%]					

zu Durchschnittliches Vollzeitäquivalent:

Zur Ausnahme der Datenlieferung siehe Beschluss des Ausschusses für Arbeit und Wirtschaft vom 01.03.2011 (SB).

10. Bilanzdaten / Vermögensdaten

Nr.	Position in [Tsd. €]	2013	2014	2015	2016	2017
	AKTIVA					
3	Sonstiges					
4	Summe Aktiva					
	PASSIVA					
15	Sonstiges					
16	Summe Passiva					
	Bilanzkennzahlen					

Zur Ausnahme der Datenlieferung siehe Beschluss des Ausschusses für Arbeit und Wirtschaft vom 01.03.2011 (SB).

11. Daten der Erfolgsrechnung / Haushaltsdaten

Nr.	Position in [Tsd. €]	2013	2014	2015	2016	2017
2	Sonstige Erträge/Einnahmen	3.125	1.849		863	2.448
3	Summe Erträge/Einnahmen	3.125	1.849		863	2.448
8	Sonstiger Aufwand/Ausgaben			-4.434		
9	Summe Aufwand/Ausgaben			-4.434		
10	Betriebs-/Haushaltsergebnis	3.125	1.849	-4.434	863	2.448
12	Ergebnis der gewöhnlichen Geschäftstätigkeit	3.125	1.849	-4.434	863	2.448
15	Zwischenergebnis	3.125	1.849	-4.434	863	2.448
18	Jahresüberschuss/-fehlbetrag	3.125	1.849	-4.434	863	2.448
	Betriebskennzahlen					
19	Deckungsgrad [%]			0		

zu Jahresüberschuss/-fehlbetrag:

Zur Ausnahme der Datenlieferung siehe Beschluss des Ausschusses für Arbeit und Wirtschaft vom 01.03.2011 (SB).

zu Sonstige Erträge/Einnahmen:

zu 2013, 2014, 2016, 2017: Bei dieser Position handelt es sich um das wirtschaftliche Ergebnis.

zu Sonstiger Aufwand/Ausgaben:

zu 2015: Bei dieser Position handelt es sich um das wirtschaftliche Ergebnis. 2015 geprägt durch Impairment i.H.v. 9.927.873,17 Euro.

12. Städtische Garantieverpflichtungen

keine

13. Finanzielle Zielvorgaben

keine

14. Finanzhilfedaten

Dieser Betrieb erhält von der Landeshauptstadt München keine Finanzhilfen.

15. Kreditaufnahmen

Nr.	Position in [Tsd. €]	2013	2014	2015	2016	2017
1	Kredit 1	0	0	0	0	0

1. Betrieb

Name SWM Wind Havelland Umspannwerk Holdinggesellschaft Wustermark GmbH & Co. KG		UA
Rechtsform (einschließlich Zusatz) GmbH & Co. KG		Fachreferat nicht vorhanden
Gemeinnützigkeit nein		Betreuungsreferat Referat für Arbeit und Wirtschaft

2. Gesellschafter

Stamm- / Grundkapital:	5 [Tsd. €]	
Gesellschafter / Eigentümer	[Tsd. €]	%
SWM Wind Havelland Holding GmbH & Co. KG (siehe auch dort)	5	100
SWM Erneuerbare Energien Verwaltungs-GmbH (siehe auch dort)	0	0

3. Vertreter und Organe

Siehe Punkt 5 und 6

4. Gegenstand und Aufgaben des Betriebes

Die Gesellschaft befasst sich mit Handlungen und Rechtsgeschäften, die im Zusammenhang mit der Errichtung und dem Betrieb von Windkraftanlagen, mit der Erzeugung von elektrischer Energie sowie dem Verkauf der elektrischen Energie an EVU stehen.

5. Bezeichnung der Vertretung

Vertretung	Name	Aufgabe	Bezüge 2016 [Tsd. €]
Geschäftsführung	SWM Erneuerbare Energien Verwaltungs-GmbH	Persönlich haftende, geschäftsführende Komplementärin	

zur Vertretung Geschäftsführung:

Basierend auf Art. 94 Abs. 3 GO i. V. m. §§ 285 Nr. 9a, 286 Abs. 4 HGB wurde die Angabe der Bezüge von den Geschäftsführern verweigert.

6. Mitglieder der Beschlussorgane

Beschlussorgan	Name - Funktion
Gesellschafterversammlung	-
	-

zu Gesellschafterversammlung:

vgl. Pos. Gesellschafter

7. Unterbeteiligungen

Beteiligung an	Kapitalanteil		Ergebnis [Tsd. €]
	[Tsd. €]	[%]	
SWM Wind Havelland Umspannwerk GmbH (siehe auch dort)	26	100	11

8. Leistungsdaten

Leistungen	2013	2014	2015	2016	2017
nicht ausgewiesen					

zu nicht ausgewiesen:

Zur Ausnahme der Datenlieferung siehe Beschluss des Ausschusses für Arbeit und Wirtschaft vom 01.03.2011 (SB).

9. Beschäftigte

Anzahl	2013	2014	2015	2016	2017
Durchschnittliches Vollzeitäquivalent					
davon nicht differenziert [%]					

zu Durchschnittliches Vollzeitäquivalent:

Zur Ausnahme der Datenlieferung siehe Beschluss des Ausschusses für Arbeit und Wirtschaft vom 01.03.2011 (SB).

10. Bilanzdaten / Vermögensdaten

Nr.	Position in [Tsd. €]	2013	2014	2015	2016	2017
	AKTIVA					
3	Sonstiges					
4	Summe Aktiva					
	PASSIVA					
15	Sonstiges					
16	Summe Passiva					
	Bilanzkennzahlen					

Zur Ausnahme der Datenlieferung siehe Beschluss des Ausschusses für Arbeit und Wirtschaft vom 01.03.2011 (SB).

11. Daten der Erfolgsrechnung / Haushaltsdaten

Nr.	Position in [Tsd. €]	2013	2014	2015	2016	2017
2	Sonstige Erträge/Einnahmen	19	1	4		4
3	Summe Erträge/Einnahmen	19	1	4		4
8	Sonstiger Aufwand/Ausgaben				-8	
9	Summe Aufwand/Ausgaben				-8	
10	Betriebs-/Haushaltsergebnis	19	1	4	-8	4
12	Ergebnis der gewöhnlichen Geschäftstätigkeit	19	1	4	-8	4
15	Zwischenergebnis	19	1	4	-8	4
18	Jahresüberschuss/-fehlbetrag	19	1	4	-8	4
	Betriebskennzahlen					
19	Deckungsgrad [%]				0	

zu Jahresüberschuss/-fehlbetrag:

Zur Ausnahme der Datenlieferung siehe Beschluss des Ausschusses für Arbeit und Wirtschaft vom 01.03.2011 (SB).

zu Sonstige Erträge/Einnahmen:

zu 2013, 2014, 2015, 2017: Bei dieser Position handelt es sich um das wirtschaftliche Ergebnis.

zu Sonstiger Aufwand/Ausgaben:

zu 2016: Bei dieser Position handelt es sich um das wirtschaftliche Ergebnis.

12. Städtische Garantieverpflichtungen

keine

13. Finanzielle Zielvorgaben

keine

14. Finanzhilfedaten

Dieser Betrieb erhält von der Landeshauptstadt München keine Finanzhilfen.

15. Kreditaufnahmen

Nr.	Position in [Tsd. €]	2013	2014	2015	2016	2017
1	Kredit 1	0	0	0	0	0

1. Betrieb

Name SWM Wind Havelland Umspannwerk GmbH		UA
Rechtsform (einschließlich Zusatz) GmbH		Fachreferat nicht vorhanden
Gemeinnützigkeit nein		Betreuungsreferat Referat für Arbeit und Wirtschaft

2. Gesellschafter

Stamm- / Grundkapital:	26 [Tsd. €]	Anteile	
Gesellschafter / Eigentümer		[Tsd. €]	%
SWM Wind Havelland Umspannwerk Holdinggesellschaft Wustermark GmbH & Co. KG (siehe auch dort)		26	100

3. Vertreter und Organe

Siehe Punkt 5 und 6

4. Gegenstand und Aufgaben des Betriebes

Die Gesellschaft befasst sich mit der Planung, dem Erwerb und Betrieb sowie der Verwaltung eines Umspannwerkes am Standort Wustermark.

5. Bezeichnung der Vertretung

Vertretung	Name	Aufgabe	Bezüge 2016 [Tsd. €]
Geschäftsführung	Thomas Eisele	alleiniger Geschäftsführer	

zu Thomas Eisele:

Basierend auf Art. 94 Abs. 3 GO i. V. m. §§ 285 Nr. 9a, 286 Abs. 4 HGB wurde die Angabe der Bezüge vom Geschäftsführer verweigert.

6. Mitglieder der Beschlussorgane

Beschlussorgan	Name - Funktion
Gesellschafterversammlung	-
	-

zu Gesellschafterversammlung:
vgl. Pos. Gesellschafter

7. Unterbeteiligungen

keine

8. Leistungsdaten

Leistungen	2013	2014	2015	2016	2017
nicht ausgewiesen					

zu nicht ausgewiesen:

Zur Ausnahme der Datenlieferung siehe Beschluss des Ausschusses für Arbeit und Wirtschaft vom 01.03.2011 (SB).

9. Beschäftigte

Anzahl	2013	2014	2015	2016	2017
Durchschnittliches Vollzeitäquivalent					
davon nicht differenziert [%]					

zu Durchschnittliches Vollzeitäquivalent:

Zur Ausnahme der Datenlieferung siehe Beschluss des Ausschusses für Arbeit und Wirtschaft vom 01.03.2011 (SB).

10. Bilanzdaten / Vermögensdaten

Nr.	Position in [Tsd. €]	2013	2014	2015	2016	2017
	AKTIVA					
3	Sonstiges					
4	Summe Aktiva					
	PASSIVA					
15	Sonstiges					
16	Summe Passiva					
	Bilanzkennzahlen					

Zur Ausnahme der Datenlieferung siehe Beschluss des Ausschusses für Arbeit und Wirtschaft vom 01.03.2011 (SB).

11. Daten der Erfolgsrechnung / Haushaltsdaten

Nr.	Position in [Tsd. €]	2013	2014	2015	2016	2017
2	Sonstige Erträge/Einnahmen	8		27	11	30
3	Summe Erträge/Einnahmen	8		27	11	30
8	Sonstiger Aufwand/Ausgaben		-54			
9	Summe Aufwand/Ausgaben		-54			
10	Betriebs-/Haushaltsergebnis	8	-54	27	11	30
12	Ergebnis der gewöhnlichen Geschäftstätigkeit	8	-54	27	11	30
15	Zwischenergebnis	8	-54	27	11	30
18	Jahresüberschuss/-fehlbetrag	8	-54	27	11	30
	Betriebskennzahlen					
19	Deckungsgrad [%]		0			

zu Jahresüberschuss/-fehlbetrag:

Zur Ausnahme der Datenlieferung siehe Beschluss des Ausschusses für Arbeit und Wirtschaft vom 01.03.2011 (SB).

zu Sonstige Erträge/Einnahmen:

zu 2013, 2015, 2016, 2017: Bei dieser Position handelt es sich um das wirtschaftliche Ergebnis.

zu Sonstiger Aufwand/Ausgaben:

zu 2014: Bei dieser Position handelt es sich um das wirtschaftliche Ergebnis.

12. Städtische Garantieverpflichtungen

keine

13. Finanzielle Zielvorgaben

keine

14. Finanzhilfedaten

Dieser Betrieb erhält von der Landeshauptstadt München keine Finanzhilfen.

15. Kreditaufnahmen

Nr.	Position in [Tsd. €]	2013	2014	2015	2016	2017
1	Kredit 1	0	0	0	0	0

1. Betrieb

Name SWM Windpark Havelland GmbH & Co. KG		UA
Rechtsform (einschließlich Zusatz) GmbH & Co. KG		Fachreferat nicht vorhanden
Gemeinnützigkeit nein		Betreuungsreferat Referat für Arbeit und Wirtschaft

2. Gesellschafter

Stamm- / Grundkapital:	10.300 [Tsd. €]	
Gesellschafter / Eigentümer	[Tsd. €]	%
SWM Wind Havelland Holding GmbH & Co. KG (siehe auch dort)	10.300	100
SWM Erneuerbare Energien Verwaltungs-GmbH (siehe auch dort)	0	0

3. Vertreter und Organe

Siehe Punkt 5 und 6

4. Gegenstand und Aufgaben des Betriebes

Die Errichtung und der Betrieb von Windkraftanlagen sowie der Verkauf der elektrischen Energie an Energieversorgungsunternehmen.

5. Bezeichnung der Vertretung

Vertretung	Name	Aufgabe	Bezüge 2016 [Tsd. €]
Geschäftsführung	SWM Erneuerbare Energien Verwaltungs-GmbH	Persönlich haftende, geschäftsführende Komplementärin	

zur Vertretung Geschäftsführung:

Basierend auf Art. 94 Abs. 3 GO i.V.m. §§ 285 Nr. 9a, 286 Abs. 4 HGB wurde die Angabe der Bezüge vom Geschäftsführer verweigert.

6. Mitglieder der Beschlussorgane

Beschlussorgan	Name - Funktion
Gesellschafterversammlung	-
	-

zu Gesellschafterversammlung:
vgl. Pos. Gesellschafter

7. Unterbeteiligungen

Beteiligung an	Kapitalanteil		Ergebnis [Tsd. €]
	[Tsd. €]	[%]	
UWB Umspannwerk Betriebsgesellschaft Etzin mbH (siehe auch dort)	13	50	-1

8. Leistungsdaten

Bei den Daten für 2016 handelt es sich um Zahlen aus einem vorläufigen Jahresabschluss.

Leistungen	2013	2014	2015	2016	2017
nicht ausgewiesen					

zu nicht ausgewiesen:

Zur Ausnahme der Datenlieferung siehe Beschluss des Ausschusses für Arbeit und Wirtschaft vom 01.03.2011 (SB).

9. Beschäftigte

Bei den Daten für 2016 handelt es sich um Zahlen aus einem vorläufigen Jahresabschluss.

Anzahl	2013	2014	2015	2016	2017
Durchschnittliches Vollzeitäquivalent					
davon nicht differenziert [%]					

zu Durchschnittliches Vollzeitäquivalent:

Zur Ausnahme der Datenlieferung siehe Beschluss des Ausschusses für Arbeit und Wirtschaft vom 01.03.2011 (SB).

10. Bilanzdaten / Vermögensdaten

Bei den Daten für 2016 handelt es sich um Zahlen aus einem vorläufigen Jahresabschluss.

Nr.	Position in [Tsd. €]	2013	2014	2015	2016	2017
	AKTIVA					
3	Sonstiges					
4	Summe Aktiva					
	PASSIVA					
15	Sonstiges					
16	Summe Passiva					
	Bilanzkennzahlen					

Zur Ausnahme der Datenlieferung siehe Beschluss des Ausschusses für Arbeit und Wirtschaft vom 01.03.2011 (SB).

11. Daten der Erfolgsrechnung / Haushaltsdaten

Bei den Daten für 2016 handelt es sich um Zahlen aus einem vorläufigen Jahresabschluss.

Nr.	Position in [Tsd. €]	2013	2014	2015	2016	2017
2	Sonstige Erträge/Einnahmen	3.158	1.870	5.522	893	2.478
3	Summe Erträge/Einnahmen	3.158	1.870	5.522	893	2.478
8	Sonstiger Aufwand/Ausgaben					
9	Summe Aufwand/Ausgaben					
10	Betriebs-/Haushaltsergebnis	3.158	1.870	5.522	893	2.478
12	Ergebnis der gewöhnlichen Geschäftstätigkeit	3.158	1.870	5.522	893	2.478
15	Zwischenergebnis	3.158	1.870	5.522	893	2.478
18	Jahresüberschuss/-fehlbetrag	3.158	1.870	5.522	893	2.478
	Betriebskennzahlen					
19	Deckungsgrad [%]					

zu Jahresüberschuss/-fehlbetrag:

Zur Ausnahme der Datenlieferung siehe Beschluss des Ausschusses für Arbeit und Wirtschaft vom 01.03.2011 (SB).

zu Sonstige Erträge/Einnahmen:

Bei dieser Position handelt es sich um das wirtschaftliche Ergebnis.

12. Städtische Garantieverpflichtungen

keine

13. Finanzielle Zielvorgaben

keine

14. Finanzhilfedaten

Dieser Betrieb erhält von der Landeshauptstadt München keine Finanzhilfen.

15. Kreditaufnahmen

Bei den Daten für 2016 handelt es sich um Zahlen aus einem vorläufigen Jahresabschluss.

Nr.	Position in [Tsd. €]	2013	2014	2015	2016	2017
1	Kredit 1	0	0	0	0	0

1. Betrieb

Name UWB Umspannwerk Betriebsgesellschaft Etzin mbH		UA
Rechtsform (einschließlich Zusatz) GmbH		Fachreferat nicht vorhanden
Gemeinnützigkeit nein		Betreuungsreferat Referat für Arbeit und Wirtschaft

2. Gesellschafter

Stamm- / Grundkapital:	25 [Tsd. €]	
Gesellschafter / Eigentümer	[Tsd. €]	%
SWM Windpark Havelland GmbH & Co. KG (siehe auch dort)	13	50
Rübsamen Windenergie GmbH	13	50

3. Vertreter und Organe

Siehe Punkt 5 und 6

4. Gegenstand und Aufgaben des Betriebes

Gegenstand des Unternehmens ist die Errichtung und der Betrieb eines Umspannwerkes auf der Gemarkung Ketzin zur Aufnahme und Weiterleitung elektrischer Energie.

5. Bezeichnung der Vertretung

Vertretung	Name	Aufgabe	Bezüge 2016 [Tsd. €]
Geschäftsführung	Rosemarie Rübsamen		

zur Vertretung Geschäftsführung:

Basierend auf Art. 94 Abs. 3 GO i. V. m. §§ 285 Nr. 9a, 286 Abs. 4 HGB wurde die Angabe der Bezüge von den Geschäftsführern verweigert.

6. Mitglieder der Beschlussorgane

Beschlussorgan	Name - Funktion
Gesellschafterversammlung	-
	-

zu Gesellschafterversammlung:

vgl. Pos. Gesellschafter

7. Unterbeteiligungen

keine

8. Leistungsdaten

Bei den Daten für 2016 handelt es sich um Zahlen aus einem vorläufigen Jahresabschluss.

Leistungen	2013	2014	2015	2016	2017
nicht ausgewiesen					

zu nicht ausgewiesen:

Zur Ausnahme der Datenlieferung siehe Beschluss des Ausschusses für Arbeit und Wirtschaft vom 01.03.2011 (SB).

9. Beschäftigte

Bei den Daten für 2016 handelt es sich um Zahlen aus einem vorläufigen Jahresabschluss.

Anzahl	2013	2014	2015	2016	2017
Durchschnittliches Vollzeitäquivalent					
davon nicht differenziert [%]					

zu Durchschnittliches Vollzeitäquivalent:

Zur Ausnahme der Datenlieferung siehe Beschluss des Ausschusses für Arbeit und Wirtschaft vom 01.03.2011 (SB).

10. Bilanzdaten / Vermögensdaten

Bei den Daten für 2016 handelt es sich um Zahlen aus einem vorläufigen Jahresabschluss.

Nr.	Position in [Tsd. €]	2013	2014	2015	2016	2017
	AKTIVA					
3	Sonstiges					
4	Summe Aktiva					
	PASSIVA					
15	Sonstiges					
16	Summe Passiva					
	Bilanzkennzahlen					

Zur Ausnahme der Datenlieferung siehe Beschluss des Ausschusses für Arbeit und Wirtschaft vom 01.03.2011 (SB).

11. Daten der Erfolgsrechnung / Haushaltsdaten

Bei den Daten für 2016 handelt es sich um Zahlen aus einem vorläufigen Jahresabschluss.

Nr.	Position in [Tsd. €]	2013	2014	2015	2016	2017
2	Sonstige Erträge/Einnahmen	22	61			
3	Summe Erträge/Einnahmen	22	61			
8	Sonstiger Aufwand/Ausgaben			-1	-1	
9	Summe Aufwand/Ausgaben			-1	-1	
10	Betriebs-/Haushaltsergebnis	22	61	-1	-1	
12	Ergebnis der gewöhnlichen Geschäftstätigkeit	22	61	-1	-1	
15	Zwischenergebnis	22	61	-1	-1	
18	Jahresüberschuss/-fehlbetrag	22	61	-1	-1	
	Betriebskennzahlen					
19	Deckungsgrad [%]			0	0	

zu Jahresüberschuss/-fehlbetrag:

Zur Ausnahme der Datenlieferung siehe Beschluss des Ausschusses für Arbeit und Wirtschaft vom 01.03.2011 (SB).

zu Sonstige Erträge/Einnahmen:

zu 2013, 2014: Bei dieser Position handelt es sich um das wirtschaftliche Ergebnis.

zu Sonstiger Aufwand/Ausgaben:

zu 2015, 2016: Bei dieser Position handelt es sich um das wirtschaftliche Ergebnis.

12. Städtische Garantieverpflichtungen

keine

13. Finanzielle Zielvorgaben

keine

14. Finanzhilfedaten

Dieser Betrieb erhält von der Landeshauptstadt München keine Finanzhilfen.

15. Kreditaufnahmen

Bei den Daten für 2016 handelt es sich um Zahlen aus einem vorläufigen Jahresabschluss.

Nr.	Position in [Tsd. €]	2013	2014	2015	2016	2017
1	Kredit 1	0	0	0	0	0

1. Betrieb

Name SWM Wind Onshore Frankreich SAS		UA
Rechtsform (einschließlich Zusatz) SAS	Fachreferat nicht vorhanden	
Gemeinnützigkeit nein	Betreuungsreferat Referat für Arbeit und Wirtschaft	

2. Gesellschafter

Stamm- / Grundkapital:	18.100 [Tsd. €]	Anteile	
Gesellschafter / Eigentümer		[Tsd. €]	%
Stadtwerke München GmbH (siehe auch dort)		18.100	100

3. Vertreter und Organe

Siehe Punkt 5 und 6

4. Gegenstand und Aufgaben des Betriebes

Gegenstand des Unternehmens ist die Errichtung und der Betrieb von drei Windparks in Frankreich, sowie der Verkauf des erzeugten Stroms unter dem französischen Einspeisegesetz.

5. Bezeichnung der Vertretung

Vertretung	Name	Aufgabe	Bezüge 2016 [Tsd. €]
Geschäftsführung	Caroline Frister (seit Mai 2017, zuvor Dagmar Ege)	Président (Geschäftsführer)	

zur Vertretung Geschäftsführung:

Basierend auf Art. 94 Abs. 3 GO i. V. m. §§ 285 Nr. 9a, 286 Abs. 4 HGB wurde die Angabe der Bezüge von den Geschäftsführern verweigert.

6. Mitglieder der Beschlussorgane

Beschlussorgan	Name - Funktion
Gesellschafterversammlung	-
	-

zu Gesellschafterversammlung:

vgl. Pos. 1 Gesellschafter

7. Unterbeteiligungen

keine

8. Leistungsdaten

Leistungen	2013	2014	2015	2016	2017
nicht ausgewiesen					

zu nicht ausgewiesen:

Zur Ausnahme der Datenlieferung siehe Beschluss des Ausschusses für Arbeit und Wirtschaft vom 01.03.2011 (SB).

9. Beschäftigte

Anzahl	2013	2014	2015	2016	2017
Durchschnittliches Vollzeitäquivalent					
davon nicht differenziert [%]					

zu Durchschnittliches Vollzeitäquivalent:

Zur Ausnahme der Datenlieferung siehe Beschluss des Ausschusses für Arbeit und Wirtschaft vom 01.03.2011 (SB).

10. Bilanzdaten / Vermögensdaten

Nr.	Position in [Tsd. €]	2013	2014	2015	2016	2017
	AKTIVA					
3	Sonstiges					
4	Summe Aktiva					
	PASSIVA					
15	Sonstiges					
16	Summe Passiva					
	Bilanzkennzahlen					

Zur Ausnahme der Datenlieferung siehe Beschluss des Ausschusses für Arbeit und Wirtschaft vom 01.03.2011 (SB).

11. Daten der Erfolgsrechnung / Haushaltsdaten

Nr.	Position in [Tsd. €]	2013	2014	2015	2016	2017
2	Sonstige Erträge/Einnahmen			190	86	987
3	Summe Erträge/Einnahmen			190	86	987
8	Sonstiger Aufwand/Ausgaben	-169	-372			
9	Summe Aufwand/Ausgaben	-169	-372			
10	Betriebs-/Haushaltsergebnis	-169	-372	190	86	987
12	Ergebnis der gewöhnlichen Geschäftstätigkeit	-169	-372	190	86	987
15	Zwischenergebnis	-169	-372	190	86	987
16	Aufwendungen aus Gewinnabführung	0	0	0	0	0
17	Zuschüsse der Eigentümer	0	0	0	0	0
18	Jahresüberschuss/-fehlbetrag	-169	-372	190	86	987
	Betriebskennzahlen					
19	Deckungsgrad [%]	0	0			

zu Jahresüberschuss/-fehlbetrag:

Zur Ausnahme der Datenlieferung siehe Beschluss des Ausschusses für Arbeit und Wirtschaft vom 01.03.2011 (SB).

zu Sonstige Erträge/Einnahmen:

zu 2015, 2016: Bei dieser Position handelt es sich um das wirtschaftliche Ergebnis.

zu 2017: Bei dieser Position handelt es sich um das wirtschaftliche Ergebnis gemäß Gremienplan.

zu Sonstiger Aufwand/Ausgaben:

zu 2013, 2014: Bei dieser Position handelt es sich um das wirtschaftliche Ergebnis.

12. Städtische Garantieverpflichtungen

keine

13. Finanzielle Zielvorgaben

keine

14. Finanzhilfedaten

Dieser Betrieb erhält von der Landeshauptstadt München keine Finanzhilfen.

15. Kreditaufnahmen

Nr.	Position in [Tsd. €]	2013	2014	2015	2016	2017
1	Kredit 1	26.520	0	0	0	0

1. Betrieb

Name unlimited energy GmbH	UA
Rechtsform (einschließlich Zusatz) GmbH	Fachreferat nicht vorhanden
Gemeinnützigkeit nein	Betreuungsreferat Referat für Arbeit und Wirtschaft

2. Gesellschafter

Stamm- / Grundkapital:	26 [Tsd. €]	
Gesellschafter / Eigentümer	[Tsd. €]	Anteile %
1) Stadtwerke München GmbH (siehe auch dort)	13	49
Torsten Käsch	9	35,7
Volker Theilen	4	15,3

zu 1: Erwerb im Januar 2017

3. Vertreter und Organe

Siehe Punkt 5 und 6

4. Gegenstand und Aufgaben des Betriebes

Gegenstand des Unternehmens sind die Entwicklung, Errichtung, Veräußerung, das Halten und der Betrieb von Energieerzeugungs-, Übertragungs- und Verteilungsanlagen insbesondere im Bereich der erneuerbaren Energien mit dem Schwerpunkt der Stromerzeugung aus Windenergie, der Verkauf erzeugten Stroms bzw. die Einspeisung des erzeugten Stroms nach dem Gesetz für den Vorrang Erneuerbarer Energien (Erneuerbare-Energien-Gesetz - EEG), die Vermittlung zwischen oder Beratung von Energieverbrauchern und Energieerzeugern sowie alle damit im Zusammenhang stehenden Tätigkeiten.

5. Bezeichnung der Vertretung

Vertretung	Name	Aufgabe	Bezüge 2016 [Tsd. €]
Geschäftsführung	Torsten Käsch	Akquise	
	Volker Theilen	Entwicklung	
	Oliver Kasper	Kaufmännisches	

zur Vertretung Geschäftsführung:

Bezüge der Geschäftsführung / Vorstand analog zu § 285 Nr. 9 HGB. Die Mitglieder der Geschäftsführung erhielten insgesamt 344.548,02 €

zu Oliver Kasper:
Angestellter der SWM

6. Mitglieder der Beschlussorgane

Beschlussorgan	Name - Funktion
Gesellschafterversammlung	-
	-

zu Gesellschafterversammlung:
vgl. Pos. 1 Gesellschafter

7. Unterbeteiligungen

Beteiligung an	Kapitalanteil		Ergebnis [Tsd. €]
	[Tsd. €]	[%]	
TK3 unlimited GmbH (siehe auch dort)	13	50	11
ue administration GmbH (siehe auch dort)	26	100	4
ue construction GmbH (siehe auch dort)	25	100	184
ue management GmbH (siehe auch dort)	25	100	0
Umspannwerk Rapshagen GmbH (siehe auch dort)	13	50	234
unlimited energiequelle GmbH (siehe auch dort)	13	50	-3
unlimited GP JOULE GmbH (siehe auch dort)	13	50	-1
UW Petkus Wind 1 GmbH & Co. KG (siehe auch dort)	1	33,3	0
Windpark Dahme Service GmbH & Co. KG (siehe auch dort)	1	100	-1
WP Illmersdorf Infra GmbH & Co. KG (siehe auch dort)	1	100	-1

zu TK3 unlimited GmbH:
zum Kapitalanteil:
K & K Projekt UG (haftungsbeschränkt) (50%)

zu Umspannwerk Rapshagen GmbH:
zum Kapitalanteil:
GP JOULE PV-UE Beteiligungs-GmbH (50%)

zu unlimited energiequelle GmbH:
zum Kapitalanteil:
Energiequelle GmbH (50%)

zu unlimited GP JOULE GmbH:
zum Kapitalanteil:
GP JOULE Projekt GmbH & Co. KG (50%)

zu UW Petkus Wind 1 GmbH & Co. KG:
zum Kapitalanteil:
Energiequelle GmbH (33,3%), wpd Umspannwerk GmbH & Co. KG (33,3%)

8. Leistungsdaten

Leistungen	2013	2014	2015	2016	2017
nicht ausgewiesen					

zu nicht ausgewiesen:
zu 2015, 2016, 2017: Zur Ausnahme der Datenlieferung siehe Beschluss des Ausschusses für Arbeit und Wirtschaft vom 01.03.2011 (SB).

9. Beschäftigte

Anzahl	2013	2014	2015	2016	2017
Durchschnittliches Vollzeitäquivalent					
davon nicht differenziert [%]					

zu Durchschnittliches Vollzeitäquivalent:

zu 2015, 2016, 2017: Zur Ausnahme der Datenlieferung siehe Beschluss des Ausschusses für Arbeit und Wirtschaft vom 01.03.2011 (SB).

10. Bilanzdaten / Vermögensdaten

Nr.	Position in [Tsd. €]	2013	2014	2015	2016	2017
	AKTIVA					
3	Sonstiges					
4	Summe Aktiva					
	PASSIVA					
15	Sonstiges					
16	Summe Passiva					
	Bilanzkennzahlen					

zu 2015, 2016, 2017: Zur Ausnahme der Datenlieferung siehe Beschluss des Ausschusses für Arbeit und Wirtschaft vom 01.03.2011 (SB).

11. Daten der Erfolgsrechnung / Haushaltsdaten

Nr.	Position in [Tsd. €]	2013	2014	2015	2016	2017
2	Sonstige Erträge/Einnahmen			330	176	
3	Summe Erträge/Einnahmen			330	176	
8	Sonstiger Aufwand/Ausgaben					-450
9	Summe Aufwand/Ausgaben					-450
10	Betriebs-/Haushaltsergebnis			330	176	-450
12	Ergebnis der gewöhnlichen Geschäftstätigkeit			330	176	-450
15	Zwischenergebnis			330	176	-450
18	Jahresüberschuss/-fehlbetrag			330	176	-450
	Betriebskennzahlen					
19	Deckungsgrad [%]					0

zu Jahresüberschuss/-fehlbetrag:

zu 2015, 2016, 2017: Zur Ausnahme der Datenlieferung siehe Beschluss des Ausschusses für Arbeit und Wirtschaft vom 01.03.2011 (SB).

zu Sonstige Erträge/Einnahmen:

zu 2015, 2016: Entspricht dem Jahresergebnis vor Steuern

zu Sonstiger Aufwand/Ausgaben:

zu 2017: Entspricht dem Jahresergebnis vor Steuern (gemäß akutellem Ergebnisforecast).

12. Städtische Garantieverpflichtungen

keine

13. Finanzielle Zielvorgaben

keine

14. Finanzhilfedaten

Dieser Betrieb erhält von der Landeshauptstadt München keine Finanzhilfen.

15. Kreditaufnahmen

Nr.	Position in [Tsd. €]	2013	2014	2015	2016	2017
1	Kredit 1			0	0	0

1. Betrieb

Name TK3 unlimited GmbH		UA
Rechtsform (einschließlich Zusatz) GmbH		Fachreferat nicht vorhanden
Gemeinnützigkeit nein		Betreuungsreferat Referat für Arbeit und Wirtschaft

2. Gesellschafter

Stamm- / Grundkapital:	25 [Tsd. €]	
Gesellschafter / Eigentümer	[Tsd. €]	%
unlimited energy GmbH (siehe auch dort)	13	50
K & K Projekt UG (haftungsbeschränkt)	13	50

3. Vertreter und Organe

Siehe Punkt 5 und 6

4. Gegenstand und Aufgaben des Betriebes

Die Entwicklung, die Errichtung, die Vermarktung und der Betrieb von Ernergieerzeugnis-, -übertragungs- und Verteilungsanlagen, insbesondere im Bereich der erneuerbaren Energien mit dem Schwerpunkt der Stromerzeugung aus Wind- und solarer Strahlungsenergie sowie der Handel mit Energie und Emissionen und alle Tätigkeiten, die zur Vermittlung und Beratung zwischen Energieverbrauchern und Energieerzeugern führen.

5. Bezeichnung der Vertretung

Vertretung	Name	Aufgabe	Bezüge 2016 [Tsd. €]
Geschäftsführung	Torsten Käscher	Geschäftsführung	0
	Volker Theilen	Geschäftsführung	0
	Eric Kalke	Geschäftsführung	0
	Enrico Karge	Geschäftsführung	0

zu Torsten Käscher:
unlimited energy GmbH

zu Volker Theilen:
unlimited energy GmbH

6. Mitglieder der Beschlussorgane

Beschlussorgan	Name - Funktion
Gesellschafterversammlung	-
	-

zu Gesellschafterversammlung:
vgl. Pos. Gesellschafter

7. Unterbeteiligungen

keine

8. Leistungsdaten

Bei den Daten für 2016 handelt es sich um Zahlen aus einem vorläufigen Jahresabschluss.

Leistungen	2013	2014	2015	2016	2017
nicht ausgewiesen					

zu nicht ausgewiesen:

zu 2015, 2016, 2017: Zur Ausnahme der Datenlieferung siehe Beschluss des Ausschusses für Arbeit und Wirtschaft vom 01.03.2011 (SB).

9. Beschäftigte

Bei den Daten für 2016 handelt es sich um Zahlen aus einem vorläufigen Jahresabschluss.

Anzahl	2013	2014	2015	2016	2017
Durchschnittliches Vollzeitäquivalent					
davon nicht differenziert [%]					

zu Durchschnittliches Vollzeitäquivalent:

zu 2015, 2016, 2017: Zur Ausnahme der Datenlieferung siehe Beschluss des Ausschusses für Arbeit und Wirtschaft vom 01.03.2011 (SB).

10. Bilanzdaten / Vermögensdaten

Bei den Daten für 2016 handelt es sich um Zahlen aus einem vorläufigen Jahresabschluss.

Nr.	Position in [Tsd. €]	2013	2014	2015	2016	2017
	AKTIVA					
3	Sonstiges					
4	Summe Aktiva					
	PASSIVA					
15	Sonstiges					
16	Summe Passiva					
	Bilanzkennzahlen					

zu 2015, 2016, 2017: Zur Ausnahme der Datenlieferung siehe Beschluss des Ausschusses für Arbeit und Wirtschaft vom 01.03.2011 (SB).

11. Daten der Erfolgsrechnung / Haushaltsdaten

Bei den Daten für 2016 handelt es sich um Zahlen aus einem vorläufigen Jahresabschluss.

Nr.	Position in [Tsd. €]	2013	2014	2015	2016	2017
2	Sonstige Erträge/Einnahmen				11	
3	Summe Erträge/Einnahmen				11	
8	Sonstiger Aufwand/Ausgaben			-36		
9	Summe Aufwand/Ausgaben			-36		
10	Betriebs-/Haushaltsergebnis			-36	11	
12	Ergebnis der gewöhnlichen Geschäftstätigkeit			-36	11	
15	Zwischenergebnis			-36	11	
18	Jahresüberschuss/-fehlbetrag			-36	11	k. A.
	Betriebskennzahlen					
19	Deckungsgrad [%]			0		

zu Jahresüberschuss/-fehlbetrag:

zu 2015, 2016, 2017: Zur Ausnahme der Datenlieferung siehe Beschluss des Ausschusses für Arbeit und Wirtschaft vom 01.03.2011 (SB).

zu Sonstiger Aufwand/Ausgaben:

zu 2015: Entspricht dem Jahresergebnis vor Steuern

12. Städtische Garantieverpflichtungen

nein

13. Finanzielle Zielvorgaben

nein

14. Finanzhilfedaten

Dieser Betrieb erhält von der Landeshauptstadt München keine Finanzhilfen.

15. Kreditaufnahmen

Bei den Daten für 2016 handelt es sich um Zahlen aus einem vorläufigen Jahresabschluss.

Nr.	Position in [Tsd. €]	2013	2014	2015	2016	2017
1	Kredit 1			0	0	0

1. Betrieb

Name ue administration GmbH	UA
Rechtsform (einschließlich Zusatz) GmbH	Fachreferat nicht vorhanden
Gemeinnützigkeit nein	Betreuungsreferat Referat für Arbeit und Wirtschaft

2. Gesellschafter

Stamm- / Grundkapital:	26 [Tsd. €]	Anteile	
Gesellschafter / Eigentümer		[Tsd. €]	%
unlimited energy GmbH (siehe auch dort)		26	100

3. Vertreter und Organe

Siehe Punkt 5 und 6

4. Gegenstand und Aufgaben des Betriebes

Der Erwerb und insbesondere die Verwaltung von Beteiligungen sowie die Übernahme der persönlichen Haftung und der Geschäftsführung bei Kommanditgesellschaften und / oder bei Gesellschaften bürgerlichen Rechts. Die Entwicklung, die Errichtung, die Vermarktung und der Betrieb von Energieerzeugnis-, -übertragungs- und Verteilungsanlagen, insbesondere im Bereich der erneuerbaren Energien mit dem Schwerpunkt der Stromerzeugung aus Wind- und solarer Strahlungsenergie sowie der Handel mit Energie und Emissionen und alle Tätigkeiten, die zur Vermittlung und Beratung zwischen Energieverbrauchern und Energieerzeugern führen.

5. Bezeichnung der Vertretung

Vertretung	Name	Aufgabe	Bezüge 2016 [Tsd. €]
Geschäftsführung	Torsten Käsch	Geschäftsführer	0
	Volker Theilen	Geschäftsführer	0

zur Vertretung Geschäftsführung:
Alleinvertretung

6. Mitglieder der Beschlussorgane

Beschlussorgan	Name - Funktion
Gesellschafterversammlung	-
	-

zu Gesellschafterversammlung:
vgl. Pos. 1 Gesellschafter

7. Unterbeteiligungen

keine

8. Leistungsdaten

Leistungen	2013	2014	2015	2016	2017
nicht ausgewiesen					

zu nicht ausgewiesen:

zu 2015, 2016, 2017: Zur Ausnahme der Datenlieferung siehe Beschluss des Ausschusses für Arbeit und Wirtschaft vom 01.03.2011 (SB).

9. Beschäftigte

Anzahl	2013	2014	2015	2016	2017
Durchschnittliches Vollzeitäquivalent					
davon nicht differenziert [%]					

zu Durchschnittliches Vollzeitäquivalent:

zu 2015, 2016, 2017: Zur Ausnahme der Datenlieferung siehe Beschluss des Ausschusses für Arbeit und Wirtschaft vom 01.03.2011 (SB).

10. Bilanzdaten / Vermögensdaten

Nr.	Position in [Tsd. €]	2013	2014	2015	2016	2017
	AKTIVA					
3	Sonstiges					
4	Summe Aktiva					
	PASSIVA					
15	Sonstiges					
16	Summe Passiva					
	Bilanzkennzahlen					

zu 2015, 2016, 2017: Zur Ausnahme der Datenlieferung siehe Beschluss des Ausschusses für Arbeit und Wirtschaft vom 01.03.2011 (SB).

11. Daten der Erfolgsrechnung / Haushaltsdaten

Nr.	Position in [Tsd. €]	2013	2014	2015	2016	2017
2	Sonstige Erträge/Einnahmen			0	4	
3	Summe Erträge/Einnahmen			0	4	
10	Betriebs-/Haushaltsergebnis			0	4	
12	Ergebnis der gewöhnlichen Geschäftstätigkeit			0	4	
15	Zwischenergebnis			0	4	
18	Jahresüberschuss/-fehlbetrag			0	4	k. A.
	Betriebskennzahlen					

zu Jahresüberschuss/-fehlbetrag:

zu 2015, 2016, 2017: Zur Ausnahme der Datenlieferung siehe Beschluss des Ausschusses für Arbeit und Wirtschaft vom 01.03.2011 (SB).

zu Sonstige Erträge/Einnahmen:

zu 2015, 2016: Entspricht dem Jahresergebnis vor Steuern

12. Städtische Garantieverpflichtungen

nein

13. Finanzielle Zielvorgaben

nein

14. Finanzhilfedaten

Dieser Betrieb erhält von der Landeshauptstadt München keine Finanzhilfen.

15. Kreditaufnahmen

Nr.	Position in [Tsd. €]	2013	2014	2015	2016	2017
1	Kredit 1			0	0	0

1. Betrieb

Name ue construction GmbH		UA
Rechtsform (einschließlich Zusatz) GmbH		Fachreferat nicht vorhanden
Gemeinnützigkeit nein		Betreuungsreferat Referat für Arbeit und Wirtschaft

2. Gesellschafter

Stamm- / Grundkapital:	25 [Tsd. €]	Anteile	
Gesellschafter / Eigentümer		[Tsd. €]	%
unlimited energy GmbH (siehe auch dort)		25	100

3. Vertreter und Organe

Siehe Punkt 5 und 6

4. Gegenstand und Aufgaben des Betriebes

Die Entwicklung, die Errichtung, die Vermarktung und der Betrieb von Erneuerbarenergieerzeugnis-, -übertragungs- und Verteilungsanlagen, insbesondere im Bereich der erneuerbaren Energien mit dem Schwerpunkt der Stromerzeugung aus Wind- und solarer Strahlungsenergie sowie der Handel mit Energie und Emissionen und alle Tätigkeiten, die zur Vermittlung und Beratung zwischen Energieverbrauchern und Energieerzeugern führen.

5. Bezeichnung der Vertretung

Vertretung	Name	Aufgabe	Bezüge 2016 [Tsd. €]
Geschäftsführung	Torsten Käsch	Geschäftsführung	15
	Volker Theilen	Geschäftsführung	15

zur Vertretung Geschäftsführung:
Alleinvertretung

6. Mitglieder der Beschlussorgane

Beschlussorgan	Name - Funktion
Gesellschafterversammlung	-
	-

zu Gesellschafterversammlung:
vgl. Pos. 1 Gesellschafter

7. Unterbeteiligungen

keine

8. Leistungsdaten

Leistungen	2013	2014	2015	2016	2017
nicht ausgewiesen					

zu nicht ausgewiesen:

zu 2015, 2016, 2017: Zur Ausnahme der Datenlieferung siehe Beschluss des Ausschusses für Arbeit und Wirtschaft vom 01.03.2011 (SB).

9. Beschäftigte

Anzahl	2013	2014	2015	2016	2017
Durchschnittliches Vollzeitäquivalent					
davon nicht differenziert [%]					

zu Durchschnittliches Vollzeitäquivalent:

zu 2015, 2016, 2017: Zur Ausnahme der Datenlieferung siehe Beschluss des Ausschusses für Arbeit und Wirtschaft vom 01.03.2011 (SB).

10. Bilanzdaten / Vermögensdaten

Nr.	Position in [Tsd. €]	2013	2014	2015	2016	2017
	AKTIVA					
3	Sonstiges					
4	Summe Aktiva					
	PASSIVA					
15	Sonstiges					
16	Summe Passiva					
	Bilanzkennzahlen					

zu 2015, 2016, 2017: Zur Ausnahme der Datenlieferung siehe Beschluss des Ausschusses für Arbeit und Wirtschaft vom 01.03.2011 (SB).

11. Daten der Erfolgsrechnung / Haushaltsdaten

Nr.	Position in [Tsd. €]	2013	2014	2015	2016	2017
2	Sonstige Erträge/Einnahmen				184	
3	Summe Erträge/Einnahmen				184	
8	Sonstiger Aufwand/Ausgaben			-81		
9	Summe Aufwand/Ausgaben			-81		
10	Betriebs-/Haushaltsergebnis			-81	184	
12	Ergebnis der gewöhnlichen Geschäftstätigkeit			-81	184	
15	Zwischenergebnis			-81	184	
18	Jahresüberschuss/-fehlbetrag			-81	184	k. A.
	Betriebskennzahlen					
19	Deckungsgrad [%]			0		

zu Jahresüberschuss/-fehlbetrag:

zu 2015, 2016, 2017: Zur Ausnahme der Datenlieferung siehe Beschluss des Ausschusses für Arbeit und Wirtschaft vom 01.03.2011 (SB).

zu Sonstige Erträge/Einnahmen:

zu 2016: Entspricht dem Jahresergebnis vor Steuern

zu Sonstiger Aufwand/Ausgaben:

zu 2015: Entspricht dem Jahresergebnis vor Steuern

12. Städtische Garantieverpflichtungen

nein

13. Finanzielle Zielvorgaben

nein

14. Finanzhilfedaten

Dieser Betrieb erhält von der Landeshauptstadt München keine Finanzhilfen.

15. Kreditaufnahmen

Nr.	Position in [Tsd. €]	2013	2014	2015	2016	2017
1	Kredit 1			0	0	0

1. Betrieb

Name ue management GmbH		UA
Rechtsform (einschließlich Zusatz) GmbH	Fachreferat nicht vorhanden	
Gemeinnützigkeit nein	Betreuungsreferat Referat für Arbeit und Wirtschaft	

2. Gesellschafter

Stamm- / Grundkapital:	25 [Tsd. €]	Anteile	
Gesellschafter / Eigentümer		[Tsd. €]	%
unlimited energy GmbH (siehe auch dort)		25	100

3. Vertreter und Organe

Siehe Punkt 5 und 6

4. Gegenstand und Aufgaben des Betriebes

Die kaufmännische Verwaltung und technische Betriebsführung für Wind- und Solarparks

5. Bezeichnung der Vertretung

Vertretung	Name	Aufgabe	Bezüge 2016 [Tsd. €]
Geschäftsführung	Torsten Käscher	Geschäftsführung	0
	Volker Theilen	Geschäftsführung	0

zur Vertretung Geschäftsführung:
Alleinvertretung

6. Mitglieder der Beschlussorgane

Beschlussorgan	Name - Funktion
Gesellschafterversammlung	-
	-

zu Gesellschafterversammlung:
vgl. Pos. 1 Gesellschafter

7. Unterbeteiligungen

keine

8. Leistungsdaten

Leistungen	2013	2014	2015	2016	2017
nicht ausgewiesen					

zu nicht ausgewiesen:

zu 2015, 2016, 2017: Zur Ausnahme der Datenlieferung siehe Beschluss des Ausschusses für Arbeit und Wirtschaft vom 01.03.2011 (SB).

9. Beschäftigte

Anzahl	2013	2014	2015	2016	2017
Durchschnittliches Vollzeitäquivalent					
davon nicht differenziert [%]					

zu Durchschnittliches Vollzeitäquivalent:

zu 2015, 2016, 2017: Zur Ausnahme der Datenlieferung siehe Beschluss des Ausschusses für Arbeit und Wirtschaft vom 01.03.2011 (SB).

10. Bilanzdaten / Vermögensdaten

Nr.	Position in [Tsd. €]	2013	2014	2015	2016	2017
	AKTIVA					
3	Sonstiges					
4	Summe Aktiva					
	PASSIVA					
15	Sonstiges					
16	Summe Passiva					
	Bilanzkennzahlen					

zu 2015, 2016, 2017: Zur Ausnahme der Datenlieferung siehe Beschluss des Ausschusses für Arbeit und Wirtschaft vom 01.03.2011 (SB).

11. Daten der Erfolgsrechnung / Haushaltsdaten

Nr.	Position in [Tsd. €]	2013	2014	2015	2016	2017
8	Sonstiger Aufwand/Ausgaben			0	0	
9	Summe Aufwand/Ausgaben			0	0	
10	Betriebs-/Haushaltsergebnis			0	0	
12	Ergebnis der gewöhnlichen Geschäftstätigkeit			0	0	
15	Zwischenergebnis			0	0	
18	Jahresüberschuss/-fehlbetrag			0	0	k. A.
	Betriebskennzahlen					
19	Deckungsgrad [%]			0	0	

zu Jahresüberschuss/-fehlbetrag:

zu 2015, 2016, 2017: Zur Ausnahme der Datenlieferung siehe Beschluss des Ausschusses für Arbeit und Wirtschaft vom 01.03.2011 (SB).

zu Sonstiger Aufwand/Ausgaben:

zu 2015: -101 €, Rundung auf Tsd. €. Entspricht dem Jahresergebnis vor Steuern.

zu 2016: -466 €, Rundung auf Tsd. €. Entspricht dem Jahresergebnis vor Steuern.

12. Städtische Garantieverpflichtungen

nein

13. Finanzielle Zielvorgaben

nein

14. Finanzhilfedaten

Dieser Betrieb erhält von der Landeshauptstadt München keine Finanzhilfen.

15. Kreditaufnahmen

Nr.	Position in [Tsd. €]	2013	2014	2015	2016	2017
1	Kredit 1			0	0	0

1. Betrieb

Name unlimited energiequelle GmbH	UA
Rechtsform (einschließlich Zusatz) GmbH	Fachreferat nicht vorhanden
Gemeinnützigkeit nein	Betreuungsreferat Referat für Arbeit und Wirtschaft

2. Gesellschafter

Stamm- / Grundkapital:	25 [Tsd. €]	
Gesellschafter / Eigentümer	[Tsd. €]	%
unlimited energy GmbH (siehe auch dort)	13	50
Energiequelle GmbH	13	50

3. Vertreter und Organe

Siehe Punkt 5 und 6

4. Gegenstand und Aufgaben des Betriebes

Die Entwicklung, die Errichtung, die Vermarktung und der Betrieb von Erneuerbarenergieerzeugnis-, -übertragungs- und Verteilungsanlagen, insbesondere im Bereich der erneuerbaren Energien mit dem Schwerpunkt der Stromerzeugung aus Wind- und solarer Strahlungsenergie sowie der Handel mit Energie und Emissionen und alle Tätigkeiten, die zur Vermittlung und Beratung zwischen Energieverbrauchern und Energieerzeugern führen.

5. Bezeichnung der Vertretung

Vertretung	Name	Aufgabe	Bezüge 2016 [Tsd. €]
Geschäftsführung	Torsten Käscher	Geschäftsführung	0
	Michael Raschemann	Geschäftsführung	0

zur Vertretung Geschäftsführung:
gemeinschaftlich

zu Torsten Käscher:
unlimited energy GmbH

6. Mitglieder der Beschlussorgane

Beschlussorgan	Name - Funktion
Gesellschafterversammlung	-
	-

zu Gesellschafterversammlung:
vgl. Pos. Gesellschafter

7. Unterbeteiligungen

keine

8. Leistungsdaten

Leistungen	2013	2014	2015	2016	2017
nicht ausgewiesen					

zu nicht ausgewiesen:

zu 2015, 2016, 2017: Zur Ausnahme der Datenlieferung siehe Beschluss des Ausschusses für Arbeit und Wirtschaft vom 01.03.2011 (SB).

9. Beschäftigte

Anzahl	2013	2014	2015	2016	2017
Durchschnittliches Vollzeitäquivalent					
davon nicht differenziert [%]					

zu Durchschnittliches Vollzeitäquivalent:

zu 2015, 2016, 2017: Zur Ausnahme der Datenlieferung siehe Beschluss des Ausschusses für Arbeit und Wirtschaft vom 01.03.2011 (SB).

10. Bilanzdaten / Vermögensdaten

Nr.	Position in [Tsd. €]	2013	2014	2015	2016	2017
	AKTIVA					
3	Sonstiges					
4	Summe Aktiva					
	PASSIVA					
15	Sonstiges					
16	Summe Passiva					
	Bilanzkennzahlen					

zu 2015, 2016, 2017: Zur Ausnahme der Datenlieferung siehe Beschluss des Ausschusses für Arbeit und Wirtschaft vom 01.03.2011 (SB).

11. Daten der Erfolgsrechnung / Haushaltsdaten

Nr.	Position in [Tsd. €]	2013	2014	2015	2016	2017
8	Sonstiger Aufwand/Ausgaben			-16	-3	
9	Summe Aufwand/Ausgaben			-16	-3	
10	Betriebs-/Haushaltsergebnis			-16	-3	
12	Ergebnis der gewöhnlichen Geschäftstätigkeit			-16	-3	
15	Zwischenergebnis			-16	-3	
18	Jahresüberschuss/-fehlbetrag			-16	-3	k. A.
	Betriebskennzahlen					
19	Deckungsgrad [%]			0	0	

zu Jahresüberschuss/-fehlbetrag:

zu 2015, 2016, 2017: Zur Ausnahme der Datenlieferung siehe Beschluss des Ausschusses für Arbeit und Wirtschaft vom 01.03.2011 (SB).

zu Sonstiger Aufwand/Ausgaben:

zu 2015, 2016: Entspricht dem Jahresergebnis vor Steuern

12. Städtische Garantieverpflichtungen

nein

13. Finanzielle Zielvorgaben

nein

14. Finanzhilfedaten

Dieser Betrieb erhält von der Landeshauptstadt München keine Finanzhilfen.

15. Kreditaufnahmen

Nr.	Position in [Tsd. €]	2013	2014	2015	2016	2017
1	Kredit 1			0	0	0

1. Betrieb

Name unlimited GP JOULE GmbH	UA
Rechtsform (einschließlich Zusatz) GmbH	Fachreferat nicht vorhanden
Gemeinnützigkeit nein	Betreuungsreferat Referat für Arbeit und Wirtschaft

2. Gesellschafter

Stamm- / Grundkapital:	25 [Tsd. €]	
Gesellschafter / Eigentümer	[Tsd. €]	%
unlimited energy GmbH (siehe auch dort)	13	50
GP JOULE Projekt GmbH & Co. KG	13	50

3. Vertreter und Organe

Siehe Punkt 5 und 6

4. Gegenstand und Aufgaben des Betriebes

Gegenstand des Unternehmens sind die Entwicklung, die Errichtung, die Vermarktung und der Betrieb von Energieerzeugungs-, -übertragungs- und Verteilungsanlagen insbesondere im Bereich der erneuerbaren Energien mit dem Schwerpunkt der Stromerzeugung aus Windkraftanlagen und solarer Strahlungsenergie sowie der Handel mit Energie und Emissionen und alle Tätigkeiten, die zur Vermittlung oder Beratung zwischen Energieverbrauchern und Energieerzeugern führen.

5. Bezeichnung der Vertretung

Vertretung	Name	Aufgabe	Bezüge 2016 [Tsd. €]
Geschäftsführung	Andre Hirsch	Geschäftsführung	0
	Ove Petersen	Geschäftsführung	0
	Torsten Käscher	Geschäftsführung	0
	Volker Theilen	Geschäftsführung	0

zu Torsten Käscher:
unlimited energy GmbH

zu Volker Theilen:
unlimited energy GmbH

6. Mitglieder der Beschlussorgane

Beschlussorgan	Name - Funktion
Gesellschafterversammlung	-
	-

zu Gesellschafterversammlung:
vgl. Pos. Gesellschafter

7. Unterbeteiligungen

keine

8. Leistungsdaten

Bei den Daten für 2016 handelt es sich um Zahlen aus einem vorläufigen Jahresabschluss.

Leistungen	2013	2014	2015	2016	2017
nicht ausgewiesen					

zu nicht ausgewiesen:

zu 2015, 2016, 2017: Zur Ausnahme der Datenlieferung siehe Beschluss des Ausschusses für Arbeit und Wirtschaft vom 01.03.2011 (SB).

9. Beschäftigte

Bei den Daten für 2016 handelt es sich um Zahlen aus einem vorläufigen Jahresabschluss.

Anzahl	2013	2014	2015	2016	2017
Durchschnittliches Vollzeitäquivalent					
davon nicht differenziert [%]					

zu Durchschnittliches Vollzeitäquivalent:

zu 2015, 2016, 2017: Zur Ausnahme der Datenlieferung siehe Beschluss des Ausschusses für Arbeit und Wirtschaft vom 01.03.2011 (SB).

10. Bilanzdaten / Vermögensdaten

Bei den Daten für 2016 handelt es sich um Zahlen aus einem vorläufigen Jahresabschluss.

Nr.	Position in [Tsd. €]	2013	2014	2015	2016	2017
	AKTIVA					
3	Sonstiges					
4	Summe Aktiva					
	PASSIVA					
15	Sonstiges					
16	Summe Passiva					
	Bilanzkennzahlen					

zu 2015, 2016, 2017: Zur Ausnahme der Datenlieferung siehe Beschluss des Ausschusses für Arbeit und Wirtschaft vom 01.03.2011 (SB).

11. Daten der Erfolgsrechnung / Haushaltsdaten

Bei den Daten für 2016 handelt es sich um Zahlen aus einem vorläufigen Jahresabschluss.

Nr.	Position in [Tsd. €]	2013	2014	2015	2016	2017
8	Sonstiger Aufwand/Ausgaben			-2	-1	
9	Summe Aufwand/Ausgaben			-2	-1	
10	Betriebs-/Haushaltsergebnis			-2	-1	
12	Ergebnis der gewöhnlichen Geschäftstätigkeit			-2	-1	
15	Zwischenergebnis			-2	-1	
18	Jahresüberschuss/-fehlbetrag			-2	-1	k. A.
	Betriebskennzahlen					
19	Deckungsgrad [%]			0	0	

zu Jahresüberschuss/-fehlbetrag:

zu 2015, 2016, 2017: Zur Ausnahme der Datenlieferung siehe Beschluss des Ausschusses für Arbeit und Wirtschaft vom 01.03.2011 (SB).

zu Sonstiger Aufwand/Ausgaben:

zu 2015: Bei dieser Position handelt es sich um das wirtschaftliche Ergebnis.

12. Städtische Garantieverpflichtungen

nein

13. Finanzielle Zielvorgaben

nein

14. Finanzhilfedaten

Dieser Betrieb erhält von der Landeshauptstadt München keine Finanzhilfen.

15. Kreditaufnahmen

Bei den Daten für 2016 handelt es sich um Zahlen aus einem vorläufigen Jahresabschluss.

Nr.	Position in [Tsd. €]	2013	2014	2015	2016	2017
1	Kredit 1			0	0	0

1. Betrieb

Name Umspannwerk Rapshagen GmbH		UA
Rechtsform (einschließlich Zusatz) GmbH		Fachreferat nicht vorhanden
Gemeinnützigkeit nein		Betreuungsreferat Referat für Arbeit und Wirtschaft

2. Gesellschafter

Stamm- / Grundkapital:	25 [Tsd. €]	Anteile	
Gesellschafter / Eigentümer		[Tsd. €]	%
unlimited energy GmbH (siehe auch dort)		13	50
GP JOULE PV-UE Beteiligungs-GmbH		13	50

3. Vertreter und Organe

Siehe Punkt 5 und 6

4. Gegenstand und Aufgaben des Betriebes

Planung, Entwicklung, Betrieb, Vermarktung und Errichtung eines Umspannwerkes Rapshagen.

5. Bezeichnung der Vertretung

Vertretung	Name	Aufgabe	Bezüge 2016 [Tsd. €]
Geschäftsführung	Andre Hirsch	Geschäftsführung	0
	Ove Petersen	Geschäftsführung	0
	Torsten Käsch	Geschäftsführung	0
	Volker Theilen	Geschäftsführung	0

zu Torsten Käsch:
unlimited energy GmbH

zu Volker Theilen:
unlimited energy GmbH

6. Mitglieder der Beschlussorgane

Beschlussorgan	Name - Funktion
Gesellschafterversammlung	-
	-

zu Gesellschafterversammlung:
Vgl. Pos. Gesellschafter

7. Unterbeteiligungen

keine

8. Leistungsdaten

Leistungen	2013	2014	2015	2016	2017
nicht ausgewiesen					

zu nicht ausgewiesen:

zu 2015, 2016, 2017: Zur Ausnahme der Datenlieferung siehe Beschluss des Ausschusses für Arbeit und Wirtschaft vom 01.03.2011 (SB).

9. Beschäftigte

Anzahl	2013	2014	2015	2016	2017
Durchschnittliches Vollzeitäquivalent					
davon nicht differenziert [%]					

zu Durchschnittliches Vollzeitäquivalent:

zu 2015, 2016, 2017: Zur Ausnahme der Datenlieferung siehe Beschluss des Ausschusses für Arbeit und Wirtschaft vom 01.03.2011 (SB).

10. Bilanzdaten / Vermögensdaten

Nr.	Position in [Tsd. €]	2013	2014	2015	2016	2017
	AKTIVA					
3	Sonstiges					
4	Summe Aktiva					
	PASSIVA					
15	Sonstiges					
16	Summe Passiva					
	Bilanzkennzahlen					

zu 2015, 2016, 2017: Zur Ausnahme der Datenlieferung siehe Beschluss des Ausschusses für Arbeit und Wirtschaft vom 01.03.2011 (SB).

11. Daten der Erfolgsrechnung / Haushaltsdaten

Nr.	Position in [Tsd. €]	2013	2014	2015	2016	2017
2	Sonstige Erträge/Einnahmen			117	234	
3	Summe Erträge/Einnahmen			117	234	
10	Betriebs-/Haushaltsergebnis			117	234	
12	Ergebnis der gewöhnlichen Geschäftstätigkeit			117	234	
15	Zwischenergebnis			117	234	
18	Jahresüberschuss/-fehlbetrag			117	234	k. A.
	Betriebskennzahlen					

zu Jahresüberschuss/-fehlbetrag:

zu 2015, 2016, 2017: Zur Ausnahme der Datenlieferung siehe Beschluss des Ausschusses für Arbeit und Wirtschaft vom 01.03.2011 (SB).

zu Sonstige Erträge/Einnahmen:

zu 2015, 2016: Entspricht dem Jahresergebnis vor Steuern

12. Städtische Garantieverpflichtungen

nein

13. Finanzielle Zielvorgaben

nein

14. Finanzhilfedaten

Dieser Betrieb erhält von der Landeshauptstadt München keine Finanzhilfen.

15. Kreditaufnahmen

Nr.	Position in [Tsd. €]	2013	2014	2015	2016	2017
1	Kredit 1			0	0	0

1. Betrieb

Name UW Petkus Wind 1 GmbH & Co. KG		UA
Rechtsform (einschließlich Zusatz) GmbH & Co. KG		Fachreferat nicht vorhanden
Gemeinnützigkeit nein		Betreuungsreferat Referat für Arbeit und Wirtschaft

2. Gesellschafter

Stamm- / Grundkapital:	3 [Tsd. €]	
Gesellschafter / Eigentümer	[Tsd. €]	Anteile %
unlimited energy GmbH (siehe auch dort)	1	33,33
Energiequelle GmbH	1	33,33
wpd Umspannwerk GmbH & Co. KG	1	33,33
4) EQ Management GmbH	0	0

zu 4: Komplementärin

3. Vertreter und Organe

Siehe Punkt 5 und 6

4. Gegenstand und Aufgaben des Betriebes

Der Erwerb, die Errichtung und der Betrieb eines 33/110 kV Umspannwerks mit einer Kapazität von 80 MVA nebst Infrastruktur auf einem zu diesem Zweck von der Gesellschaft zu erwerbenden Grundstück und zum Zwecke des Anschlusses von Windparkbetreibergesellschaften der Kommanditisten für das Windparkeignungsgebiet Wahlsdorf sowie die Zurverfügungstellung der Umspannwerkskapazität für andere von den Kommanditisten oder Dritten geplante Energieanlagen.

5. Bezeichnung der Vertretung

Vertretung	Name	Aufgabe	Bezüge 2016 [Tsd. €]
Geschäftsführung	EQ Management GmbH	Geschäftsführung	0

zur Vertretung Geschäftsführung:
Alleinvertretung

zu EQ Management GmbH:
Komplementärin

6. Mitglieder der Beschlussorgane

Beschlussorgan	Name - Funktion
Gesellschafterversammlung	-
	-

zu Gesellschafterversammlung:
vgl. Pos. Gesellschafter

7. Unterbeteiligungen

keine

8. Leistungsdaten

Leistungen	2013	2014	2015	2016	2017
nicht ausgewiesen					

zu nicht ausgewiesen:

zu 2015, 2016, 2017: Zur Ausnahme der Datenlieferung siehe Beschluss des Ausschusses für Arbeit und Wirtschaft vom 01.03.2011 (SB).

9. Beschäftigte

Anzahl	2013	2014	2015	2016	2017
Durchschnittliches Vollzeitäquivalent					
davon nicht differenziert [%]					

zu Durchschnittliches Vollzeitäquivalent:

zu 2015, 2016, 2017: Zur Ausnahme der Datenlieferung siehe Beschluss des Ausschusses für Arbeit und Wirtschaft vom 01.03.2011 (SB).

10. Bilanzdaten / Vermögensdaten

Nr.	Position in [Tsd. €]	2013	2014	2015	2016	2017
	AKTIVA					
3	Sonstiges					
4	Summe Aktiva					
	PASSIVA					
15	Sonstiges					
16	Summe Passiva					
	Bilanzkennzahlen					

zu 2015, 2016, 2017: Zur Ausnahme der Datenlieferung siehe Beschluss des Ausschusses für Arbeit und Wirtschaft vom 01.03.2011 (SB).

11. Daten der Erfolgsrechnung / Haushaltsdaten

Nr.	Position in [Tsd. €]	2013	2014	2015	2016	2017
8	Sonstiger Aufwand/Ausgaben			-25	0	
9	Summe Aufwand/Ausgaben			-25	0	
10	Betriebs-/Haushaltsergebnis			-25	0	
12	Ergebnis der gewöhnlichen Geschäftstätigkeit			-25	0	
15	Zwischenergebnis			-25	0	
18	Jahresüberschuss/-fehlbetrag			-25	0	k. A.
	Betriebskennzahlen					
19	Deckungsgrad [%]			0	0	

zu Jahresüberschuss/-fehlbetrag:

zu 2015, 2016, 2017: Zur Ausnahme der Datenlieferung siehe Beschluss des Ausschusses für Arbeit und Wirtschaft vom 01.03.2011 (SB).

zu Sonstiger Aufwand/Ausgaben:

zu 2015: Bei dieser Position handelt es sich um das wirtschaftliche Ergebnis.

zu 2016: -324 €, Rundung auf Tsd. €. Entspricht dem Jahresergebnis vor Steuern.

12. Städtische Garantieverpflichtungen

nein

13. Finanzielle Zielvorgaben

nein

14. Finanzhilfedaten

Dieser Betrieb erhält von der Landeshauptstadt München keine Finanzhilfen.

15. Kreditaufnahmen

Nr.	Position in [Tsd. €]	2013	2014	2015	2016	2017
1	Kredit 1			0	0	0

1. Betrieb

Name Windpark Dahme Service GmbH & Co. KG		UA
Rechtsform (einschließlich Zusatz) GmbH & Co. KG		Fachreferat nicht vorhanden
Gemeinnützigkeit nein		Betreuungsreferat Referat für Arbeit und Wirtschaft

2. Gesellschafter

Stamm- / Grundkapital: Gesellschafter / Eigentümer	1 [Tsd. €]		Anteile	
	[Tsd. €]		%	
unlimited energy GmbH (siehe auch dort)	1		100	
2) ue administration GmbH (siehe auch dort)	0		0	

zu 2: Komplementärin

3. Vertreter und Organe

Siehe Punkt 5 und 6

4. Gegenstand und Aufgaben des Betriebes

Gegenstand des Unternehmens ist die Planung, der Bau, der Erwerb, die Eigenkapitalbeschaffung, die Verwaltung und der Betrieb von Anlagen zur Nutzung regenerativer Energien oder in diesem Zusammenhang benötigter Nebenanlagen, des Weiteren der Verkauf und/oder die Vermietung und Verpachtung der Anlagen und/oder die Veräußerung der erzeugten Energie und anderer Produkte sowie der Handel mit Energiebedarfszubehör und Energieanlagen in der Rechtsform einer Kommanditgesellschaft.

5. Bezeichnung der Vertretung

Vertretung	Name	Aufgabe	Bezüge 2016 [Tsd. €]
Geschäftsführung	ue administration GmbH	Geschäftsführung	0

zur Vertretung Geschäftsführung:
Alleinvertretung

zu ue administration GmbH:
Komplementärin

6. Mitglieder der Beschlussorgane

Beschlussorgan	Name - Funktion
Gesellschafterversammlung	-
	-

zu Gesellschafterversammlung:
vgl. Pos. Gesellschafter

7. Unterbeteiligungen

keine

8. Leistungsdaten

Leistungen	2013	2014	2015	2016	2017
nicht ausgewiesen					

zu nicht ausgewiesen:

zu 2015, 2016, 2017: Zur Ausnahme der Datenlieferung siehe Beschluss des Ausschusses für Arbeit und Wirtschaft vom 01.03.2011 (SB).

9. Beschäftigte

Anzahl	2013	2014	2015	2016	2017
Durchschnittliches Vollzeitäquivalent					
davon nicht differenziert [%]					

zu Durchschnittliches Vollzeitäquivalent:

zu 2015, 2016, 2017: Zur Ausnahme der Datenlieferung siehe Beschluss des Ausschusses für Arbeit und Wirtschaft vom 01.03.2011 (SB).

10. Bilanzdaten / Vermögensdaten

Nr.	Position in [Tsd. €]	2013	2014	2015	2016	2017
	AKTIVA					
3	Sonstiges					
4	Summe Aktiva					
	PASSIVA					
15	Sonstiges					
16	Summe Passiva					
	Bilanzkennzahlen					

zu 2015, 2016, 2017: Zur Ausnahme der Datenlieferung siehe Beschluss des Ausschusses für Arbeit und Wirtschaft vom 01.03.2011 (SB).

11. Daten der Erfolgsrechnung / Haushaltsdaten

Nr.	Position in [Tsd. €]	2013	2014	2015	2016	2017
8	Sonstiger Aufwand/Ausgaben			-11	-1	
9	Summe Aufwand/Ausgaben			-11	-1	
10	Betriebs-/Haushaltsergebnis			-11	-1	
12	Ergebnis der gewöhnlichen Geschäftstätigkeit			-11	-1	
15	Zwischenergebnis			-11	-1	
18	Jahresüberschuss/-fehlbetrag			-11	-1	k. A.
	Betriebskennzahlen					
19	Deckungsgrad [%]			0	0	

zu Jahresüberschuss/-fehlbetrag:

zu 2015, 2016, 2017: Zur Ausnahme der Datenlieferung siehe Beschluss des Ausschusses für Arbeit und Wirtschaft vom 01.03.2011 (SB).

zu Sonstiger Aufwand/Ausgaben:

zu 2015, 2016: Bei dieser Position handelt es sich um das wirtschaftliche Ergebnis.

12. Städtische Garantieverpflichtungen

nein

13. Finanzielle Zielvorgaben

nein

14. Finanzhilfedaten

Dieser Betrieb erhält von der Landeshauptstadt München keine Finanzhilfen.

15. Kreditaufnahmen

Nr.	Position in [Tsd. €]	2013	2014	2015	2016	2017
1	Kredit 1			0	0	0

1. Betrieb

Name WP Illmersdorf Infra GmbH & Co. KG		UA
Rechtsform (einschließlich Zusatz) GmbH & Co. KG		Fachreferat nicht vorhanden
Gemeinnützigkeit nein		Betreuungsreferat Referat für Arbeit und Wirtschaft

2. Gesellschafter

Stamm- / Grundkapital:	1 [Tsd. €]		Anteile	
Gesellschafter / Eigentümer			[Tsd. €]	%
unlimited energy GmbH (siehe auch dort)			1	100
2) ue administration GmbH (siehe auch dort)			0	0

zu 2: Komplementärin

3. Vertreter und Organe

Siehe Punkt 5 und 6

4. Gegenstand und Aufgaben des Betriebes

Planung, der Bau, der Erwerb, die Eigenkapitalbeschaffung, die Verwaltung und der Betrieb von Anlagen zur Nutzung regenerativer Energien.

5. Bezeichnung der Vertretung

Vertretung	Name	Aufgabe	Bezüge 2016 [Tsd. €]
Geschäftsführung	ue administration GmbH	Geschäftsführung	0

zur Vertretung Geschäftsführung:
Alleinvertretung

zu ue administration GmbH:
Komplementärin

6. Mitglieder der Beschlussorgane

Beschlussorgan	Name - Funktion
Gesellschafterversammlung	-
	-

zu Gesellschafterversammlung:
vgl. Pos. Gesellschafter

7. Unterbeteiligungen

keine

8. Leistungsdaten

Leistungen	2013	2014	2015	2016	2017
nicht ausgewiesen					

zu nicht ausgewiesen:

zu 2015, 2016, 2017: Zur Ausnahme der Datenlieferung siehe Beschluss des Ausschusses für Arbeit und Wirtschaft vom 01.03.2011 (SB).

9. Beschäftigte

Anzahl	2013	2014	2015	2016	2017
Durchschnittliches Vollzeitäquivalent					
davon nicht differenziert [%]					

zu Durchschnittliches Vollzeitäquivalent:

zu 2015, 2016, 2017: Zur Ausnahme der Datenlieferung siehe Beschluss des Ausschusses für Arbeit und Wirtschaft vom 01.03.2011 (SB).

10. Bilanzdaten / Vermögensdaten

Nr.	Position in [Tsd. €]	2013	2014	2015	2016	2017
	AKTIVA					
3	Sonstiges					
4	Summe Aktiva					
	PASSIVA					
15	Sonstiges					
16	Summe Passiva					
	Bilanzkennzahlen					

zu 2015, 2016, 2017: Zur Ausnahme der Datenlieferung siehe Beschluss des Ausschusses für Arbeit und Wirtschaft vom 01.03.2011 (SB).

11. Daten der Erfolgsrechnung / Haushaltsdaten

Nr.	Position in [Tsd. €]	2013	2014	2015	2016	2017
8	Sonstiger Aufwand/Ausgaben			-1	-1	
9	Summe Aufwand/Ausgaben			-1	-1	
10	Betriebs-/Haushaltsergebnis			-1	-1	
12	Ergebnis der gewöhnlichen Geschäftstätigkeit			-1	-1	
15	Zwischenergebnis			-1	-1	
18	Jahresüberschuss/-fehlbetrag			-1	-1	k. A.
	Betriebskennzahlen					
19	Deckungsgrad [%]			0	0	

zu Jahresüberschuss/-fehlbetrag:

zu 2015, 2016, 2017: Zur Ausnahme der Datenlieferung siehe Beschluss des Ausschusses für Arbeit und Wirtschaft vom 01.03.2011 (SB).

zu Sonstiger Aufwand/Ausgaben:

zu 2015, 2016: Bei dieser Position handelt es sich um das wirtschaftliche Ergebnis.

12. Städtische Garantieverpflichtungen

nein

13. Finanzielle Zielvorgaben

nein

14. Finanzhilfedaten

Dieser Betrieb erhält von der Landeshauptstadt München keine Finanzhilfen.

15. Kreditaufnahmen

Nr.	Position in [Tsd. €]	2013	2014	2015	2016	2017
1	Kredit 1			0	0	0

1. Betrieb

Name VVG Verkehrsverwaltungs GmbH		UA
Rechtsform (einschließlich Zusatz) GmbH		Fachreferat nicht vorhanden
Gemeinnützigkeit nein		Betreuungsreferat Referat für Arbeit und Wirtschaft

2. Gesellschafter

Stamm- / Grundkapital:	25 [Tsd. €]	
Gesellschafter / Eigentümer	[Tsd. €]	Anteile %
Autobus Oberbayern Vermögensverwaltungs GmbH	13	51
Stadtwerke München GmbH (siehe auch dort)	12	49

3. Vertreter und Organe

Siehe Punkt 5 und 6

4. Gegenstand und Aufgaben des Betriebes

Beteiligung als persönlich haftende und geschäftsführende Gesellschafterin an der Münchner Linien GmbH & Co. KG, deren Unternehmenszweck der Betrieb von öffentlichen Verkehrsmitteln und die Erbringung sonstiger Verkehrsdienstleistungen im Zusammenhang mit der Personenbeförderung ist.

5. Bezeichnung der Vertretung

Vertretung	Name	Aufgabe	Bezüge 2016 [Tsd. €]
Geschäftsführung	Nicolaus Schoenecker	Geschäftsführer	
	Christopher Utz	Geschäftsführer	

zur Vertretung Geschäftsführung:

Basierend auf Art. 94 Abs. 3 GO i. V. m. §§ 285 Nr. 9a, 286 Abs. 4 HGB wurde die Angabe der Bezüge von den Geschäftsführern verweigert.

6. Mitglieder der Beschlussorgane

Beschlussorgan	Name - Funktion
Gesellschafterversammlung	-
	-

zu Gesellschafterversammlung:

vgl. Pos. Gesellschafter

7. Unterbeteiligungen

keine

8. Leistungsdaten

Leistungen	2013	2014	2015	2016	2017
nicht ausgewiesen					

zu nicht ausgewiesen:

zu 2013: Es werden keine Einzelleistungen dargestellt, sondern auf Gegenstand und Aufgaben des Betriebes verwiesen.

zu 2014 bis 2017: Zur Ausnahme der Datenlieferung siehe Beschluss des Ausschusses für Arbeit und Wirtschaft vom 01.03.2011 (SB).

9. Beschäftigte

Anzahl	2013	2014	2015	2016	2017
Durchschnittliches Vollzeitäquivalent	k. A.				
davon nicht differenziert [%]					

zu Durchschnittliches Vollzeitäquivalent:

zu 2014 bis 2017: Zur Ausnahme der Datenlieferung siehe Beschluss des Ausschusses für Arbeit und Wirtschaft vom 01.03.2011 (SB).

10. Bilanzdaten / Vermögensdaten

Nr.	Position in [Tsd. €]	2013	2014	2015	2016	2017
	AKTIVA					
2	Umlaufvermögen					
3	Sonstiges					
4	Summe Aktiva					
	PASSIVA					
5	Eigenkapital					
6	Gezeichnetes Kapital					
9	Gewinn- und Verlustvortrag					
10	Ergebnis					
11	Rückstellungen					
12	Verbindlichkeiten					
13	Verbindlichkeiten gegenüber Gesellschaftern					
14	Andere Verbindlichkeiten					
15	Sonstiges					
16	Summe Passiva	k. A.	k. A.	k. A.	k. A.	k. A.
	Bilanzkennzahlen					
17	Eigenkapitalquote [%]					
18	Verschuldungsgrad [%]					
19	Eigenkapitalverzinsung [%]					

11. Daten der Erfolgsrechnung / Haushaltsdaten

Nr.	Position in [Tsd. €]	2013	2014	2015	2016	2017
1	Erlöse/Gebühren/Entgelte					
2	Sonstige Erträge/Einnahmen			8	3	5
3	Summe Erträge/Einnahmen			8	3	5
4	Sachaufwand/-ausgaben					
5	Personalaufwand/-ausgaben					
8	Sonstiger Aufwand/Ausgaben	0	-1			
9	Summe Aufwand/Ausgaben	0	-1			
10	Betriebs-/Haushaltsergebnis	0	-1	8	3	5
11	Finanzergebnis					
12	Ergebnis der gewöhnlichen Geschäftstätigkeit	0	-1	8	3	5
14	Steuern					
15	Zwischenergebnis	0	-1	8	3	5
18	Jahresüberschuss/-fehlbetrag	0	-1	8	3	5
	Betriebskennzahlen					
19	Deckungsgrad [%]	0	0			

zu Sonstige Erträge/Einnahmen:

zu 2015, 2016, 2017: Bei dieser Position handelt es sich um das Jahresergebnis.

zu Sonstiger Aufwand/Ausgaben:

zu 2013: Bei dieser Position handelt es sich um das auf Tsd. € gerundete Jahresergebnis i. H. v. -142 €

zu 2014: Bei dieser Position handelt es sich um das Jahresergebnis.

12. Städtische Garantieverpflichtungen

keine

13. Finanzielle Zielvorgaben

keine

14. Finanzhilfedaten

Dieser Betrieb erhält von der Landeshauptstadt München keine Finanzhilfen.

15. Kreditaufnahmen

Nr.	Position in [Tsd. €]	2013	2014	2015	2016	2017
1	Kredit 1	0	0	0	0	0

1. Betrieb

Name wpd europe GmbH		UA
Rechtsform (einschließlich Zusatz) GmbH		Fachreferat nicht vorhanden
Gemeinnützigkeit nein		Betreuungsreferat Referat für Arbeit und Wirtschaft

2. Gesellschafter

Stamm- / Grundkapital:	190.000 [Tsd. €]	
Gesellschafter / Eigentümer	[Tsd. €]	%
wpd AG	127.300	67
Stadtwerke München GmbH (siehe auch dort)	62.700	33

3. Vertreter und Organe

Siehe Punkt 5 und 6

4. Gegenstand und Aufgaben des Betriebes

Planung, der Bau, die Finanzierung und der Betrieb von Onshore Windkraftprojekten sowie der Ankauf und der Verkauf von Onshore Windkraftprojekten und Onshore Windkraftprojektgesellschaften in Europa, ausgenommen die Bundesrepublik Deutschland, sowie in Kanada sowie alle sonstigen, mit dem vorgenannten Geschäftszweck in Zusammenhang stehenden Handelsgeschäfte, Handlungen und Rechtsgeschäfte aller Art.

5. Bezeichnung der Vertretung

Vertretung	Name	Aufgabe	Bezüge 2016 [Tsd. €]
Geschäftsführung	Dr. Gernot Blanke	Geschäftsführer	
	Dr. Hartmut Brösamle	Geschäftsführer	

zur Vertretung Geschäftsführung:

Basierend auf Art. 94 Abs. 3 GO i. V. m. §§ 285 Nr. 9a, 286 Abs. 4 HGB wurde die Angabe der Bezüge von den Geschäftsführern verweigert.

6. Mitglieder der Beschlussorgane

Beschlussorgan	Name - Funktion
Gesellschafterversammlung	-
	-

zu Gesellschafterversammlung:
vgl. Pos. Gesellschafter

7. Unterbeteiligungen

keine

8. Leistungsdaten

Leistungen	2013	2014	2015	2016	2017
nicht ausgewiesen					

zu nicht ausgewiesen:

Zur Ausnahme der Datenlieferung siehe Beschluss des Ausschusses für Arbeit und Wirtschaft vom 01.03.2011 (SB).

9. Beschäftigte

Anzahl	2013	2014	2015	2016	2017
Durchschnittliches Vollzeitäquivalent					
davon nicht differenziert [%]					

zu Durchschnittliches Vollzeitäquivalent:

Zur Ausnahme der Datenlieferung siehe Beschluss des Ausschusses für Arbeit und Wirtschaft vom 01.03.2011 (SB).

10. Bilanzdaten / Vermögensdaten

Nr.	Position in [Tsd. €]	2013	2014	2015	2016	2017
	AKTIVA					
3	Sonstiges					
4	Summe Aktiva					
	PASSIVA					
15	Sonstiges					
16	Summe Passiva					
	Bilanzkennzahlen					

Zur Ausnahme der Datenlieferung siehe Beschluss des Ausschusses für Arbeit und Wirtschaft vom 01.03.2011 (SB).

11. Daten der Erfolgsrechnung / Haushaltsdaten

Nr.	Position in [Tsd. €]	2013	2014	2015	2016	2017
2	Sonstige Erträge/Einnahmen				23.912	23.628
3	Summe Erträge/Einnahmen				23.912	23.628
8	Sonstiger Aufwand/Ausgaben	-13.542	-1.145	-3.293		
9	Summe Aufwand/Ausgaben	-13.542	-1.145	-3.293		
10	Betriebs-/Haushaltsergebnis	-13.542	-1.145	-3.293	23.912	23.628
12	Ergebnis der gewöhnlichen Geschäftstätigkeit	-13.542	-1.145	-3.293	23.912	23.628
15	Zwischenergebnis	-13.542	-1.145	-3.293	23.912	23.628
18	Jahresüberschuss/-fehlbetrag	-13.542	-1.145	-3.293	23.912	23.628
	Betriebskennzahlen					
19	Deckungsgrad [%]	0	0	0		

zu Jahresüberschuss/-fehlbetrag:

Zur Ausnahme der Datenlieferung siehe Beschluss des Ausschusses für Arbeit und Wirtschaft vom 01.03.2011 (SB).

zu Sonstige Erträge/Einnahmen:

zu 2016, 2017: Bei dieser Position handelt es sich um das wirtschaftliche Ergebnis.

zu Sonstiger Aufwand/Ausgaben:

zu 2013, 2014, 2015: Bei dieser Position handelt es sich um das wirtschaftliche Ergebnis.

12. Städtische Garantieverpflichtungen

keine

13. Finanzielle Zielvorgaben

keine

14. Finanzhilfedaten

Dieser Betrieb erhält von der Landeshauptstadt München keine Finanzhilfen.

15. Kreditaufnahmen

Nr.	Position in [Tsd. €]	2013	2014	2015	2016	2017
1	Kredit 1	646	62	86	461	0
2	Kredit 2	18	0	0	0	0
3	übrige	0	13.250	0	0	0

1. Betrieb

Name WERK1.Bayern GmbH	UA
Rechtsform (einschließlich Zusatz) GmbH	Fachreferat nicht vorhanden
Gemeinnützigkeit nein	Betreuungsreferat Referat für Arbeit und Wirtschaft

2. Gesellschafter

Stamm- / Grundkapital:	150 [Tsd. €]	
Gesellschafter / Eigentümer	[Tsd. €]	%
Freistaat Bayern	39	26
WERK1.Bayern GmbH	29	19,6
1) Landeshauptstadt München	15	10
Landkreis München	15	5
Kreissparkasse München Starnberg Ebersberg	8	5
BLM Bayer. Landeszentrale für neue Medien	7	19,6
neue Deutsche Filmgesellschaft mbH	7	4,9
G.A.T. Film GmbH & Co. KG	7	4,9
ProSiebenSat. 1 Broadcasting	7	4,9
Schultz & Company GmbH	7	4,9
OVAG – Ostdeutsche Versicherung AG	7	4,9

zu 1: Die Landeshauptstadt München ist seit dem 01.07.2015 an der WERK1.Bayern GmbH beteiligt.

3. Vertreter und Organe

Siehe Punkt 5 und 6

4. Gegenstand und Aufgaben des Betriebes

Gegenstand des Unternehmens ist der Betrieb eines Gründerzentrums für Internet und Digitale Medien mit dem Ziel der Stärkung der Innovationskraft der regionalen Wirtschaft und der Schaffung zukunftsorientierter Arbeitsplätze. Dabei unterstützt die Gesellschaft die Bildung einer Standortgemeinschaft für überwiegend neu gegründete Betriebe, die technologisch neue Produkte, Verfahren, Dienstleistungen und Geschäftsmodelle, die durch digitale Technologien ermöglicht werden, entwickeln, herstellen oder vertreiben.

5. Bezeichnung der Vertretung

Vertretung	Name	Aufgabe	Bezüge 2016 [Tsd. €]
Geschäftsführung	Dr. Franz Glatz	Geschäftsführer	

zu Dr. Franz Glatz:

Basierend auf Art. 94 Abs. 3 GO i. V. m. §§ 285 Nr. 9a, 286 Abs. 4 HGB wurde die Angabe der Bezüge von dem Geschäftsführer verweigert.

6. Mitglieder der Beschlussorgane

Beschlussorgan	Name - Funktion
	-
Gesellschafterversammlung	Dr. Klaus-Peter Potthast - Vorsitzender der Gesellschafterversammlung
	Claus Niederalst -
	Josef Schmid -
	Christoph Göbel -
	Stefan Lange -
	Frank Oliver Schultz -
	Gil Bachrach -
	Siegfried Schneider -
	Sascha Pagel -
	Annette Kümmel -
	Martin Fleischer -
	-

7. Unterbeteiligungen

keine

8. Leistungsdaten

Leistungen	2013	2014	2015	2016	2017
Durchschnittl. Belegungsquote (in %)			90	92	85
Eigene Veranstaltungen			31	30	k. A.
Startups im WERK1			30	32	k. A.

9. Beschäftigte

Anzahl	2013	2014	2015	2016	2017
Durchschnittliches Vollzeitäquivalent			5	17	11,4
davon weiblich [%]				64,71	
davon männlich [%]				35,29	
davon nicht differenziert [%]			100	0	100
davon schwerbehindert [%]			k. A.	0	k. A.

10. Bilanzdaten / Vermögensdaten

Nr.	Position in [Tsd. €]	2013	2014	2015	2016	2017
	AKTIVA					
1	Anlagevermögen			146	181	
2	Umlaufvermögen			334	329	
3	Sonstiges			36	62	
4	Summe Aktiva			516	571	
	PASSIVA					
5	Eigenkapital			270	235	
6	Gezeichnetes Kapital			121	121	
7	Rücklagen			0	0	
8	Sonstige EK-Posten			0	0	
9	Gewinn- und Verlustvortrag			177	149	
10	Ergebnis			-27	-35	
11	Rückstellungen			88	121	
12	Verbindlichkeiten			157	215	
14	Andere Verbindlichkeiten			157	215	
15	Sonstiges			1	0	
16	Summe Passiva			516	571	k. V.
	Bilanzkennzahlen					
17	Eigenkapitalquote [%]			52,35	41,12	
18	Verschuldungsgrad [%]			47,65	58,88	
19	Eigenkapitalverzinsung [%]			-10,05	-14,94	
20	Eigenkapitalverzinsung vor Gewinnabführung / Zuschuss [%]			-10,05	-14,94	

11. Daten der Erfolgsrechnung / Haushaltsdaten

Nr.	Position in [Tsd. €]	2013	2014	2015	2016	2017
1	Erlöse/Gebühren/Entgelte			535	2.193	
2	Sonstige Erträge/Einnahmen			852	54	
3	Summe Erträge/Einnahmen			1.387	2.248	
4	Sachaufwand/-ausgaben			-822	-1.221	
5	Personalaufwand/-ausgaben			-125	-656	
6	Abschreibungen			-57	-76	
8	Sonstiger Aufwand/Ausgaben			-410	-329	
9	Summe Aufwand/Ausgaben			-1.414	-2.282	
10	Betriebs-/Haushaltsergebnis			-27	-35	
11	Finanzergebnis			0	0	
12	Ergebnis der gewöhnlichen Geschäftstätigkeit			-27	-35	
13	Außerordentliches Ergebnis			0		
14	Steuern			0	0	
15	Zwischenergebnis			-27	-35	
17	Zuschüsse der Eigentümer			0	0	
18	Jahresüberschuss/-fehlbetrag			-27	-35	k. V.
	Betriebskennzahlen					
19	Deckungsgrad [%]			98,06	98,48	

12. Städtische Garantieverpflichtungen

keine

13. Finanzielle Zielvorgaben

Beteiligungsunternehmen "sind unter Beachtung betriebswirtschaftlicher Grundsätze und des Grundsatzes der Sparsamkeit und Wirtschaftlichkeit so zu führen, dass der öffentliche Zweck erfüllt wird." (Art. 95 Abs. 1 Satz 1 GO)

14. Finanzhilfedaten

Nr.	Position in [Tsd. €]	2013	2014	2015	2016	2017
	Sichtbare Finanzhilfen (Stadt)					
8	Sonstige Sichtbare			0	0	0
9	Summe sichtbare Finanzhilfen (Stadt)			0	0	0
	Nicht-sichtbare Finanzhilfen (Stadt)					
11	Verzicht auf Stammkapitalverzinsung			1	1	1
16	Summe nicht-sichtbare Finanzhilfen (Stadt)			1	1	1
17	Gesamtsumme Finanzhilfen Stadt			1	1	1
18	Summe Aufwand/Ausgaben			-1.414	-2.282	k. V.
	Betriebskennzahlen					
19	Finanzhilfekoeffizient [%]			0,04	0,02	k. V.

15. Kreditaufnahmen

Nr.	Position in [Tsd. €]	2013	2014	2015	2016	2017
1	Kredit 1			0	0	0

1. Betrieb

Name Stadtparkasse München	UA
Rechtsform (einschließlich Zusatz) Anstalt des öffentlichen Rechts	Fachreferat nicht vorhanden
Gemeinnützigkeit nein	Betreuungsreferat Stadtkämmerei

2. Gesellschafter

Stamm- / Grundkapital:	0 [Tsd. €]	
Gesellschafter / Eigentümer	[Tsd. €]	%
Landeshauptstadt München ist Träger	0	0

3. Vertreter und Organe

Siehe Punkt 5 und 6

4. Gegenstand und Aufgaben des Betriebes

"Die Sparkasse ist ein kommunales Wirtschaftsunternehmen in der Rechtsform einer rechtsfähigen Anstalt des öffentlichen Rechts" (§ 3 Sparkassensatzung). "Kommunale Trägerkörperschaft (Art. 4 Sparkassengesetz) ist die Landeshauptstadt München" (§ 2 Abs. 2 Sparkassensatzung). Aus dem Trägerverhältnis bestehen keine Leistungsbeziehungen zwischen der Stadtparkasse München und der Landeshauptstadt München. "Die Sparkassen haben nach näherer Regelung der Sparkassenordnung der Bevölkerung Gelegenheit zur sicheren und verzinslichen Anlegung von Ersparnissen und anderen Geldern zu geben sowie dem örtlichen Kreditbedürfnis, insbesondere der Bevölkerungsschichten, aus denen die Spareinlagen stammen, zu dienen. Sie haben durch geeignete Einrichtungen den Sparsinn der Bevölkerung zu pflegen und den bargeldlosen Zahlungsverkehr in jeder Weise zu fördern" (Art. 2 Abs. 1 Sparkassengesetz). Gemäß § 1 Sparkassenordnung handelt die Stadtparkasse München im öffentlichen Auftrag als selbständiges Wirtschaftsunternehmen in kommunaler Trägerschaft. Eine Übertragung des Sparkassengeschäftes auf nicht-kommunale Unternehmen scheidet aus sparkassenrechtlichen Gründen grundsätzlich aus.

5. Bezeichnung der Vertretung

Vertretung	Name	Aufgabe	Bezüge 2016 [Tsd. €]
Vorstand	Ralf Fleischer	Vorstandsvorsitzender	541
	Marlies Mirbeth	Vorstandsmitglied	477
	Dr. Bernd Hochberger	Vorstandsmitglied	477

zu Ralf Fleischer:
81.688,13 € Prämienbestandteil

zu Marlies Mirbeth:
73.107,39 € Prämienbestandteil

zu Dr. Bernd Hochberger:
73.107,39 € Prämienbestandteil

6. Mitglieder der Beschlussorgane

Beschlussorgan	Name - Funktion
Vorstand	Ralf Fleischer - Vorsitzender
	Dr. Thomas Grützmacher - Vorstandsmitglied
	Joachim Ebener - Vorstandsmitglied
	Marlies Mirbeth - Vorstandsmitglied
	Dr. Bernd Hochberger - Vorstandsmitglied
-	
Verwaltungsrat	Dieter Reiter - Vorsitzender
	Josef Schmid - Stellvertretender Vorsitzender
	Christine Strobl - Stellvertretende Vorsitzende
	Dr. Ernst Wolowicz - Mitglied
	Josef Monatzeder - Mitglied
	Ernst Georg Läger - Mitglied
	Hans Podiuk - Mitglied
	Manuel Pretzl - Mitglied
	Hans Dieter Kaplan - Mitglied
	Heinrich Birner - Mitglied
-	

zu Dr. Thomas Grützmacher:
bis 30.04.2015

zu Joachim Ebener:
bis 31.12.2015

7. Unterbeteiligungen

Beteiligung an	Kapitalanteil		Ergebnis [Tsd. €]
	[Tsd. €]	[%]	
Bayern Card-Services Beteiligungs GmbH & Co. KG	245	8,84	211
Deka-Erwerbsgesellschaft mbH & Co. KG	20.374	1,14	228
Deutsche Sparkassen Leasing AG & Co. KG	2.541	1,06	370
GIBILA Vermietungsgesellschaft Bürozentrum "Am Zeppelinstein" mbH	510	1,67	0
Grundkapital der Society for Worldwide Interbank Financial Telecommunication (S.W.I.F.T.)	1	0,01	0
IZB Soft Verwaltungs-GmbH & Co. KG	141	8,42	0
LBS-Beteiligungsgesellschaft mbH & Co. KG	31.191	8,66	0
LBS-Beteiligungsverwaltungsgesellschaft mbH	4	8,66	0
MFG Flughafen-Grundstücksverwaltungsgesellschaft mbH & Co. Beta KG i. L.	0	4,55	0
S CountryDesk GmbH	1	2,5	0
S-Immo-Beteiligungs-GmbH & Co. KG	3	7,46	37
S-ImmobilienService der Stadtparkasse München GmbH	500	100	2.417
SIZ GmbH	154	5	0
S-Partner Kapital AG	423	10,23	0
Stammkapital I des Sparkassenverbandes Bayern	58.484	8,66	1.873
Stammkapital II des Sparkassenverbandes Bayern	26.017	6,35	0
SVS Sparkassen VersicherungsService GmbH	26	100	310
Unterbeteiligung am Kommanditkapital des DSGV öK an der Erwerbsgesellschaft der S-Finanzgruppe mbH & Co. KG	75.000	1,97	0
Versicherungsbeteiligungsgesellschaft bayerischer und rheinland- pfälzischer Sparkassen mbH & Co. KG	77.661	7,93	3.293
Versicherungsbeteiligungsverwaltungs-Gesellschaft bayerischer und rheinland-pfälzischer Sparkassen mbH	4	7,93	0
Wohnbau- und Planungsgesellschaft Mahlow mbH i.L.	256	50	0

zu LBS-Beteiligungsgesellschaft mbH & Co. KG:
zum Kapitalanteil:
Höhe Haftkapitals 4 Tsd. €, Abschreibung 6.931 Tsd. €

zu S-Partner Kapital AG:
zum Kapitalanteil:
Abschreibung 50 Tsd. €, Kapitalauszahlung

zu Versicherungsbeteiligungsgesellschaft bayerischer und rheinland-pfälzischer Sparkassen mbH & Co. KG:
zum Kapitalanteil:
Höhe des Haftkapitals 4 Tsd. €
zum Vorjahresergebnis:
Durchleitung Ausschüttung Versicherungskammer Bayern

8. Leistungsdaten

Leistungen	2013	2014	2015	2016	2017
Bilanzsumme [Mrd. €]	16,24	16,44	17,07	17,56	k. A.
Kundeneinlagen [Mrd. €]	14,36	13,61	14,86	13,63	k. A.
Ausleihungen an Kunden [Mrd. €]	12,68	13,21	13,49	13,44	k. A.

9. Beschäftigte

Anzahl	2013	2014	2015	2016	2017
Durchschnittliches Vollzeitäquivalent	2.195,36	2.190,59	2.151,62	2.054,66	2.019,71
davon weiblich [%]	58,86	59,23	58,74	57,75	57,63
davon männlich [%]	41,14	40,77	41,26	42,25	42,37
davon nicht differenziert [%]	0	0	0	0	0
davon schwerbehindert [%]	5,15	5,61	6,01	6,73	6,66

10. Bilanzdaten / Vermögensdaten

Nr.	Position in [Tsd. €]	2013	2014	2015	2016	2017
	AKTIVA					
1	Anlagevermögen	1.577.643	1.612.405	2.133.273	2.573.053	
2	Umlaufvermögen	14.590.600	14.744.961	14.918.841	14.963.873	
3	Sonstiges	73.607	84.293	21.494	25.721	
4	Summe Aktiva	16.241.851	16.441.659	17.073.608	17.562.647	
	PASSIVA					
5	Eigenkapital	1.421.135	1.471.361	1.546.106	1.571.832	
6	Gezeichnetes Kapital					
7	Rücklagen	1.048.865	1.087.335	1.125.461	1.159.506	
8	Sonstige EK-Posten	339.800	351.000	390.000	390.000	
9	Gewinn- und Verlustvortrag	0	0	0	0	
10	Ergebnis	32.471	33.026	30.645	22.327	
11	Rückstellungen	304.647	289.591	305.205	314.170	
12	Verbindlichkeiten	14.510.118	14.675.239	15.218.065	15.673.045	
13	Verbindlichkeiten gegenüber Gesellschaftern	0	0	0	0	
14	Andere Verbindlichkeiten	14.510.118	14.675.239	15.218.065	15.673.045	
15	Sonstiges	5.951	5.469	4.233	3.599	
16	Summe Passiva	16.241.851	16.441.659	17.073.608	17.562.647	k. A.
	Bilanzkennzahlen					
17	Eigenkapitalquote [%]	8,75	8,95	9,06	8,95	
18	Verschuldungsgrad [%]	91,25	91,05	90,94	91,05	
19	Eigenkapitalverzinsung [%]	3,04	2,99	2,64	1,89	
20	Eigenkapitalverzinsung vor Gewinnabführung / Zuschuss [%]	3,04	2,99	2,64	1,89	

zu Gezeichnetes Kapital:

Die Stadtparkasse München weist kein „gezeichnetes Kapital“ aus.

zu Ergebnis:

Bilanzgewinn nach Einstellung in die Sicherheitsrücklage

2013: 10,8 Mio. €

2014: 11 Mio. €

2015: 10,1 Mio. €

2016: 7,4 Mio. €

11. Daten der Erfolgsrechnung / Haushaltsdaten

Nr.	Position in [Tsd. €]	2013	2014	2015	2016	2017
1	Erlöse/Gebühren/Entgelte	608.133	579.063	552.672	540.636	
2	Sonstige Erträge/Einnahmen	58.732	46.559	84.276	44.375	
3	Summe Erträge/Einnahmen	666.864	625.623	636.948	585.011	
4	Sachaufwand/-ausgaben	-76.969	-80.372	-92.178	-89.235	
5	Personalaufwand/-ausgaben	-173.252	-176.302	-191.909	-178.122	
6	Abschreibungen	-14.106	-13.538	-15.632	-15.400	
8	Sonstiger Aufwand/Ausgaben	-349.365	-272.427	-250.740	-238.231	
9	Summe Aufwand/Ausgaben	-613.692	-542.639	-550.459	-520.988	
10	Betriebs-/Haushaltsergebnis	53.173	82.983	86.489	64.023	
11	Finanzergebnis	0	0	0	0	
12	Ergebnis der gewöhnlichen Geschäftstätigkeit	53.173	82.983	86.489	64.023	
13	Außerordentliches Ergebnis	8.308	-1.559	-1.532		
14	Steuern	-18.211	-37.399	-44.212	-34.297	
15	Zwischenergebnis	43.271	44.026	40.745	29.727	
18	Jahresüberschuss/-fehlbetrag	43.271	44.026	40.745	29.727	k. A.
	Betriebskennzahlen					
19	Deckungsgrad [%]	108,66	115,29	115,71	112,29	

zu Jahresüberschuss/-fehlbetrag:

Jahresüberschuss vor Einstellung in die Sicherheitsrücklage

Gewinnabführung an den Sparkassenträger (Landeshauptstadt München) für gemeinnützige Zwecke :

2014: 5 Mio. €

2015: 4 Mio. €

2016: 2 Mio. €

12. Städtische Garantieverpflichtungen

"Die Körperschaft, welche die Sparkasse errichtet (Träger), unterstützt die Sparkasse bei der Erfüllung ihrer Aufgaben mit der Maßgabe, dass ein Anspruch der Sparkasse gegen den Träger oder eine sonstige Verpflichtung des Trägers, der Sparkasse Mittel zur Verfügung zu stellen, nicht besteht. Die Sparkasse haftet für ihre Verbindlichkeiten mit ihrem gesamten Vermögen. Der Träger der Sparkasse haftet nicht für deren Verbindlichkeiten." (Art. 4 SpkG).

13. Finanzielle Zielvorgaben

"Die Sparkassen führen ihre Geschäfte zur Erfüllung ihrer Aufgabe und unter Berücksichtigung ausreichender Sicherheit, Liquidität und Rentabilität." (§ 4 Abs. 1 SpkO). "Zu Beginn des Geschäftsjahres stellt der Verwaltungsrat den Vorschlag der Handlungskosten und die Übersicht über die geplanten Investitionen (Investitionsplan), die ihm vom Vorstand vorgelegt werden, fest." (§ 20 Abs. 2 SpkO).

14. Finanzhilfedaten

Nr.	Position in [Tsd. €]	2013	2014	2015	2016	2017
	Sichtbare Finanzhilfen (Stadt)					
8	Sonstige Sichtbare	-5.000	-5.000	-4.000	-2.000	
9	Summe sichtbare Finanzhilfen (Stadt)	-5.000	-5.000	-4.000	-2.000	
	Nicht-sichtbare Finanzhilfen (Stadt)					
15	Sonstiges (s. Erläuterungen)	0	0	0	0	
16	Summe nicht-sichtbare Finanzhilfen (Stadt)	0	0	0	0	
17	Gesamtsumme Finanzhilfen Stadt	-5.000	-5.000	-4.000	-2.000	k. A.
18	Summe Aufwand/Ausgaben	-613.692	-542.639	-550.459	-520.988	
	Betriebskennzahlen					
19	Finanzhilfekoeffizient [%]	-0,81	-0,92	-0,73	-0,38	

zu Sonstige Sichtbare:

Gewinnabführung an den Sparkassenträger (Landeshauptstadt München) für gemeinnützige Zwecke

15. Kreditaufnahmen

keine Angaben

Anhang

Abkürzungen.....	809
Begriffserklärungen.....	810
Formelapparat.....	811
Kalkulatorische Zinssätze.....	812

Anhang

Abkürzungen

AEUV	Vertrag über die Arbeitsweise der europäischen Union
AG	Aktiengesellschaft
AGSG	Gesetz zur Ausführung der Sozialgesetze
AO	Abgabenordnung
AöR	Anstalt des öffentlichen Rechts
Art.	Artikel
BaFin	Bundesanstalt für Finanzdienstleistungsaufsicht
BilMoG	Bilanzrechtsmodernisierungsgesetz
BSHG	Bundessozialhilfegesetz
BV	Bayerische Verfassung
DKK	Dänische Kronen
e.V.	eingetragener Verein
EBV	Eigenbetriebsverordnung
EU	Europäische Union
ff.	fortfolgende
g	gemeinnützig im Sinn der §§ 51 ff. AO
GBP	Britische Pfund
GbR	Gesellschaft bürgerlichen Rechts
GmbH	Gesellschaft mit beschränkter Haftung
GmbH & Co. KG	Gesellschaft mit beschränkter Haftung & Compagnie Kommanditgesellschaft
GO	Gemeindeordnung für den Freistaat Bayern
GuV / G+V	Gewinn- und Verlust-Rechnung
GVFG	Gemeindeverkehrsfinanzierungsgesetz
HGB	Handelsgesetzbuch
HGrG	Haushaltsgrundsätzegesetz
IDW S6	Institut der Wirtschaftsprüfer Standards: Anforderungen an die Erstellung von Sanierungskonzepten (S6)
IFRS	International Financial Recording Standards
k.A.	keine Angaben seitens der Einrichtung / Gesellschaft
k.V.	keine Veröffentlichung seitens der Einrichtung / Gesellschaft erwünscht
KAG	Kommunalabgabengesetz
KWG	Gesetz über das Kreditwesen
LHM	Landeshauptstadt München
Mg	Megagramm (= Gewichtstonnen)
n.abz.VSt	nicht abziehbare Vorsteuer
NOK	Norwegische Kronen
n.v.	nicht verfügbar
OHG	Offene Handelsgesellschaft
ÖPNV	Öffentlicher Personennahverkehr

Abkürzungen

PI	Planzahl
PflegeVG	Pflegeversicherungsgesetz
RechKredV	Kreditinstituts-Rechnungslegungsverordnung
SEK	Schwedische Kronen
SGB	Sozialgesetzbuch
SpkG	Sparkassengesetz
SpkO	Sparkassenordnung
Tsd.	Tausend
UA	Unterabschnitt
vgl.	vergleiche
VV	Vollversammlung
WE	Wohneinheit

Begriffserklärungen / Erläuterungen

Deckungsbeitrag

Zuschüsse der Gesellschafter, Finanzergebnisse und Steuer(rück)zahlungen finden keine Berücksichtigung im Deckungsbeitrag.

Eigenkapitalverzinsung vor Gewinnabführung/Zuschuss

Kennzahl, die angibt, welche Eigenkapitalverzinsung der Betrieb erzielt hätte, wenn er weder Gewinne an den/die Eigentümer abgeführt noch Betriebszuschüsse erhalten hätte.

Finanzhilfekoeffizient

Kennzahl, die angibt, welcher prozentuale Anteil der Aufwendungen durch Finanzhilfen der LHM insgesamt gedeckt wird. Der Finanzhilfekoeffizient gibt den prozentualen Betrag vor, um den sich das Betriebsergebnis verbessern müsste, um den gemeinderechtlichen Vorgaben (z. B. Kostendeckung, Gewinnabführung) zu entsprechen.

Leerfelder in den Datenblättern

Leerfelder weisen darauf hin, dass in diesem Fall keine Angaben seitens der Einrichtung bzw. des Betriebes erfolgt sind, weil die entsprechende Leistungszahl, Kennzahl etc. entweder noch nicht vorliegt oder nicht mehr erfasst wird.

Formelapparat

Die in den Datenblättern errechneten allgemeinen Kennzahlen werden mit Hilfe der folgenden Formeln berechnet:

- (1) **Deckungsgrad**
= (Erträge/Einnahmen / Aufwand/Ausgaben) * 100
- (2) **Eigenkapitalquote**
= (Eigenkapital / Bilanzsumme) * 100
- (3) **Eigenkapitalverzinsung**
= Jahresergebnis / Eigenkapital * 100
- (4) **Eigenkapitalverzinsung vor Gewinnabführung/Zuschuss**
= Zwischenergebnis / Eigenkapital * 100
- (5) **Finanzhilfekoeffizient** ¹⁾
= städtische Finanzhilfen / (nicht-sichtbare Finanzhilfen + Aufwand/Ausgaben) * 100
- (6) **Verschuldungsgrad**
= (Rückstellungen + Verbindlichkeiten + Sonstiges) / Bilanzsumme * 100
- (7) **Verzicht auf Stamm- bzw. Grundkapitalverzinsung**
= anteiliges Stamm- bzw. Grundkapital * kalkulatorischer Zinssatz des jeweiligen Jahres
- anteiliges Stamm- bzw. Grundkapital * tatsächliche Verzinsung
- (8) **Verzicht auf Gewinnausschüttung**
= (Vorjahresüberschuss ²⁾ - tatsächliche Gesamtausschüttung des Vorjahres ³⁾) * Anteil
Landeshauptstadt München

¹⁾ geänderte Berechnung ab 2013

²⁾ Unter Berücksichtigung des Gewinn- bzw. Verlustvortrages (§ 29 GmbHG, § 58 AktG)

³⁾ Einschließlich der ausgeschütteten Stammkapitalverzinsung

Kalkulatorische Zinssätze

Für den allgemeinen Bereich gelten folgende kalkulatorische Zinssätze:

2013	4,25%
2014	3,85%
2015	3,85%
2016	3,35%
2017	3,35%

Beteiligungsgesellschaften

Register	Seite
8 KU GmbH.....	395
A	
Abens-Donau-Energie GmbH	429
Abens-Donau Netz GmbH & Co. KG.....	433
Abens-Donau Netz Verwaltung GmbH.....	436
aerogate München Gesellschaft für Luftverkehrsabfertigungen mbH.....	64
AeroGround Berlin GmbH.....	70
AeroGround Flughafen München GmbH.....	68
Allresto Flughafen München Hotel und Gaststätten GmbH.....	77
aquabench GmbH.....	29
Austri Raskiftet DA.....	643
B	
bayernets GmbH.....	399
Bayerngas GmbH.....	649
Bayerngas Danmark ApS.....	676
Bayerngas Energy GmbH.....	655
Bayerngas Europe Ltd.	688
Bayerngas International GmbH & Co. KG i. L.	411
Bayerngas International Verwaltungs GmbH i. L.	414
Bayerngas Norge AS.....	672
Bayerngas Norge Group.....	669
Bayerngas Petroleum Danmark AS.....	679
Bayerngas Produksjon Norge AS.....	682
Bayerngas UK Ltd.	685
bayernSERVICES GmbH.....	660
bayernugs GmbH	663
bC Expo India Pvt. Ltd., Mumbai/India.....	261
BC Expo South Africa Proprietary Limited.....	226
Behandlungszentrum Kempfenhausen für Multiple Sklerose Kranke GmbH ("Marianne-Strauß-Klinik").....	35
Beratung Vermittlung Qualifizierung Städtisches Klinikum München GmbH.....	373
C	
CAP Flughafen München Sicherheits-GmbH.....	79
Cargogate Flughafen München Gesellschaft für Luftverkehrsabfertigung mbH.....	83
CTT Expo LLC.....	230

Register	Seite
D	
DanTysk Offshore Wind GmbH & Co. KG.....	417
DanTysk Offshore Wind Verwaltungs GmbH.....	420
Deutsches Theater Grund- und Hausbesitz-GmbH.....	40
Deutsches Theater München Betriebsgesellschaft mbH.....	45
E	
EFM-Gesellschaft für Enteisen und Flugzeugschleppen am Flughafen München GmbH.....	86
EKO MMI Fuarcilik Limited Sirketi; Türkei.....	234
Energienetze Bayern GmbH & Co. KG.....	439
Energienetze Bayern Management GmbH.....	443
Energieversorgung Ergolding-Essenbach GmbH.....	446
Energieversorgung Inn-Salzach GmbH.....	450
Energie Südbayern GmbH.....	423
Erdgasversorgung Erding GmbH & Co. KG.....	461
Erdgasversorgung Erding Verwaltungsgesellschaft mbH.....	465
ESB Beteiligungsgesellschaft mbH.....	468
ESB Erneuerbare Energien GmbH.....	472
ESB Wärme GmbH.....	481
eta Energieberatung GmbH.....	536
eurotrade Flughafen München Handels-GmbH.....	90
EVIS-Netz Beteiligungs-GmbH.....	454
F	
Flughafen München Baugesellschaft mbH.....	93
Flughafen München GmbH - Konzern.....	50
Flughafen München GmbH.....	57
FMV Flughafen München Versicherungsvermittlungsgesellschaft mbH.....	97
G	
Gas und Wärme GmbH Bad Aibling.....	488
Gasteig München GmbH.....	117
Gasversorgung Dingolfing GmbH & Co. KG	492
Gasversorgung Dingolfing Verwaltung GmbH & Co. KG.....	495
Gasversorgung Germering GmbH.....	539
Gasversorgung Haar GmbH.....	543

Register	Seite
G	
Gasversorgung Pfaffenhofen a.d. Ilm GmbH & Co. KG.....	498
Gasversorgung Pfaffenhofen a.d. Ilm Verwaltung GmbH.....	501
Gasversorgung Unterschleißheim GmbH & Co. KG	547
Gasversorgung Unterschleißheim Verwaltungs GmbH	551
GEC German Exposition Corporation International GmbH.....	237
Gehrlicher GmbH & Co. Solarpark Helmeringen KG.....	554
Gehrlicher GmbH & Co. Solarpark Rothenburg KG.....	557
Gemeinschaftskernkraftwerk Isar 2 GmbH.....	560
Geothermie Dürrnhaar GmbH & Co. KG.....	564
Geothermie Dürrnhaar Verwaltungsgesellschaft mbH	567
Geothermie Kirchstockach GmbH & Co. KG.....	570
Geothermie Kirchstockach Verwaltungsgesellschaft mbH.....	573
GEWOFAG Dienstleistungsgesellschaft mbH München.....	139
GEWOFAG Gebäude Service GmbH.....	143
GEWOFAG Grundstücksgesellschaft mbH.....	147
GEWOFAG Holding GmbH.....	133
GEWOFAG Holding GmbH – Konzern.....	126
GEWOFAG Projektgesellschaft mbH.....	151
GEWOFAG Wohnen GmbH.....	155
Global Tech I Offshore Wind GmbH.....	576
GVI – Gasversorgung Ismaning GmbH.....	579
GWG Städtische Wohnungsgesellschaft München mbH.....	189
GWG Städtische Wohnungsgesellschaft München mbH – Konzern.....	181
GWG Servicegesellschaft mbH.....	196
Gwynt y Môr Offshore Windfarm Limited.....	725
Gym Offshore One Limited.....	722
Gym Offshore Two Limited.....	729
Gym Offshore Three Limited.....	732
H	
Heimag Besitzgesellschaft mbH.....	164
Heimag München GmbH.....	159
HSD Flughafen GmbH.....	74

Register	Seite
I	
IMAG GmbH.....	245
InfoGate Information Systems GmbH.....	99
INNergie GmbH.....	504
Innzeit Energie GmbH.....	508
Internationale Münchner Filmwochen GmbH.....	206
J	
Jing Mu International Exhibition Co. Ltd., Beijing.....	265
K	
KEW Karwendel Energie und Wasser GmbH.....	511
KommEE GmbH & Co. KG.....	475
KommEE Verwaltungs GmbH.....	478
Kommunale Energienetze Inn-Salzach GmbH & Co. KG.....	457
L	
LHM Services GmbH.....	583
Lockstedt Siestedt II Netzanschluss GbR.....	628
M	
MCard GmbH i.L.	586
MAC Grundstücksgesellschaft GmbH & Co. KG i.L.	102
Marquesado Solar S.L.	589
MediCare Flughafen München Medizinisches Zentrum GmbH.....	106
MediCenter GmbH am Klinikum Bogenhausen.....	369
Meplan GmbH.....	249
Messe München GmbH.....	219
Messe München GmbH - Konzern.....	211
Messe Muenchen Shanghai Co., Ltd.....	269
Messe Muenchen India Pvt. Ltd., Mumbai/Indien.....	280
Messe Muenchen South Africa (Pty) Ltd.	284
Messe Muenchen Zhongmao Co., Ltd.	273
MGH – Münchner Gewerbehof- und Technologiezentrumsgesellschaft mbH.....	291
Mietmanagement Heimag GmbH & Co. KG.....	169
MMI Asia (Hong Kong) Ltd.....	253
MMI Asia Pte. Ltd., Singapur.....	257
MMI Eurasia Fuarcilik Ltd. Sti.	276

Register	Seite
M-net Telekommunikations GmbH.....	714
MRG Maßnahmeträger München-Riem GmbH.....	296
München Ticket GmbH.....	122
Münchener Tierpark Hellabrunn AG.....	301
MÜNCHENSTIFT GmbH Gemeinnützige Gesellschaft der Landeshauptstadt, wohnen und pflegen in der Stadt.....	306
Münchner Arbeit gemeinnützige GmbH.....	311
Münchner Gesellschaft für Stadterneuerung mbH.....	200
Münchner Gewerbehof Giesing Grundstücksgesellschaft mbH & Co. KG.....	316
Münchner Linien GmbH & Co. KG.....	593
Münchner U-Bahn-Bewachungsgesellschaft mbH.....	597
Münchner Verkehrs- und Tarifverbund GmbH.....	319
Münchner Verkehrsgesellschaft mbH.....	601
Münchner Volkshochschule GmbH Akademie für Erwachsenenbildung.....	324
Münchner Volkstheater GmbH.....	329
Munich Airport International GmbH	110
N	
NetConnect Germany GmbH & Co. KG.....	403
NetConnect Germany Management GmbH.....	407
O	
Olympiapark München GmbH.....	334
P	
P+R Park & Ride GmbH.....	341
Pasinger Fabrik Kultur- und Bürgerzentrum GmbH.....	348
Plattform Energie GmbH.....	515
Portal München Betriebs-GmbH & Co. KG.....	353
Portal München Verwaltungsgesellschaft mbH.....	358
Praterkraftwerk GmbH.....	609
S	
Sandbank Offshore Wind GmbH	612
Shanghai New International Expo Centre Co. Ltd.	241
Sidensjö Vindkraft AB.....	615
Sidensjö Vindkraft Elnät AB.....	618
Solardach München-Riem GmbH i.L.	621

Register	Seite
Stadtparkasse München.....	801
Städtisches Klinikum München GmbH.....	363
Stadtwerke München GmbH.....	388
Stadtwerke München GmbH - Konzern.....	377
store-x Storage Capacity Exchange GmbH.....	666
SWM 50 MW Windpark Portfolio GmbH & Co. KG.....	625
SWM Bayernwind GmbH.....	634
SWM Erneuerbare Energien Skandinavien GmbH & Co. KG.....	640
SWM Erneuerbare Energien Verwaltungsgesellschaft mbH.....	637
SWM Gasbeteiligungs GmbH & Co. KG.....	646
SWM Gasbeteiligungs Verwaltungs GmbH.....	691
SWM Infrastruktur GmbH & Co. KG.....	694
SWM Infrastruktur Region GmbH.....	698
SWM Infrastruktur Verwaltungs GmbH.....	702
SWM Kundenservice GmbH.....	705
SWM Services GmbH.....	709
SWM UK Wind One Limited.....	718
SWM Versorgungs GmbH.....	735
SWM Wind Havelland Holding GmbH & Co. KG.....	739
SWM Wind Havelland Umspannwerk GmbH.....	745
SWM Wind Havelland Umspannwerk Holdinggesellschaft Wustermark GmbH & Co. KG.....	742
SWM Wind Onshore Frankreich SAS	754
SWM Windpark Havelland GmbH & Co. KG.....	748
T	
Tegernseer Erdgasversorgungsgesellschaft mbH & Co. KG.....	519
Tegernseer Erdgasversorgung Management GmbH.....	523
Terminal 2 Gesellschaft mbH & Co. OHG.....	113
TK3 unlimited GmbH.....	761
Trendset GmbH.....	287
U	
ue administration GmbH.....	764
ue construction GmbH.....	767
ue management GmbH.....	770

Register	Seite
Umspannwerk Rapshagen GmbH.....	779
unlimited energiequelle GmbH.....	773
unlimited energy GmbH	757
unlimited GP JOULE GmbH.....	776
UW Petkus Wind 1 GmbH & Co. KG.....	782
UWB Umspannwerk Betriebsgesellschaft Etzin mbH.....	751
V	
VDV eTicket Service GmbH & Co. KG	605
VibGasNetz GmbH & Co. KG.....	526
VibGasNetz Verwaltungs GmbH.....	530
VVG Verkehrsverwaltungs GmbH.....	791
W	
Wärmeversorgung Burghausen GmbH.....	533
Wärmeversorgung Oberes Isartal.....	485
WERK1.Bayern GmbH.....	797
Windpark Dahme Service GmbH & Co. KG.....	785
Windparks Gimweiler & Mosberg Infrastruktur GbR.....	631
Wohnforum GmbH.....	172
Wohnforum Service GmbH.....	176
wpd europe GmbH.....	794
WP Ilmersdorf Infra GmbH & Co. KG.....	788

Impressum:

Herausgeber

Landeshauptstadt München
Stadtkämmerei
Marienplatz 8
80331 München

Verantwortlich

Herr Kilian Martini
Stadtkämmerei HA I/3
Marienplatz 8 (Rathaus)
Tel.: (089) 233 – 9 21 29

Druck

Stadtkanzlei

Gedruckt auf Papier aus
zertifiziertem Holz,
aus kontrollierten Quellen und
aus Recyclingmaterial