

Herrn
Oberbürgermeister
Christian Ude
Rathaus

BÜNDNIS 90 DIE GRÜNEN
STADTRATSFRAKTION

ROSA LISTE
MÜNCHEN

München, den
20.11.2013

Monitoring zur Nahmobilität – wie entwickelt sich die Stadt der kurzen Wege – Evaluierung von kompakt, urban und grün mit dem Zusatz „mobil“.

Antrag

1. Das Planungsreferat führt ein Monitoring zur Nahmobilität ein, in dem beobachtet wird, wie sich die Mindestwegelängen d.h. die Erreichbarkeit für wichtige Wegezwecke (Einkaufen, Kinderbetreuung, Schule, Erholung) entwickeln und berichtet dem Stadtrat darüber in regelmäßigem Abstand.
2. Die LH München kann hierbei auf ein in Graz entwickeltes Modell zu-
rückgreifen, das die Wegelängen zur Nahversorgung, Kinderbetreuung, Schule und zur nächsten ÖV-Haltestelle betrachtet und sollte dies um die Erreichbarkeit der Freiflächen mit den Qualitätsstufen Westentaschenpark, Stadtteilpark und Stadtpark erweitern.

Begründung:

Das München Leitbild kompakt, urban und grün ist u.a. dann erfolgreich, wenn es tatsächlich gelingt, die Erreichbarkeiten für die Münchnerinnen und Münchner zu verbessern. D.h. zunehmend kurze Wege anzubieten, um alltägliche Bedürfnisse zu befriedigen. Eine so erzielbare Verbesserung der Mobilität der Münchnerinnen und Münchner wird bisher kaum gemessen und ins Bewusstsein gerückt. Gerade darin aber würde sich der Erfolg einer nachhaltigen Stadtentwicklung zeigen. Das Monitoring beobachtet die Entwicklung und schafft zugleich das Bewusstsein für dieses Ziel.

Fraktion Die Grünen-rosa liste

Initiative:

Paul Bickelbacher

Sabine Nallinger

Herbert Danner

Mitglieder des Stadtrates

ANTRAG



MünchenSPD Stadtratsfraktion ■ Rathaus ■ 80313 München

Herrn Oberbürgermeister
Dieter Reiter
Rathaus

München, 09.01.2018

Barrierefreiheit des Sendlinger-Tor-Platzes – auch bei Übergängen der Trambahn

Antrag

Die Stadtverwaltung wird beauftragt, gemeinsam mit den SWM sicherzustellen, dass das Umfeld der Tramhaltestelle Sendlinger Tor barrierefrei ausgebaut wird. Dabei ist insbesondere Augenmerk auf die Übergänge über Schienen und Straßen zu legen.

Des Weiteren wird geprüft, inwieweit denkmalschutzrechtliche Belange tatsächlich einer Umgestaltung der Oberfläche entgegen stehen bzw. ob mit niederschweligen Eingriffen (wie bspw. mit abgeschliffenem Großsteinpflaster) das Areal angepasst werden kann.

Begründung

Der Sendlinger-Tor-Platz ist einer der meist frequentierten Verkehrsknotenpunkte unserer Stadt. Mit einem Stadtratsantrag vom Herbst 2014 hat sich die SPD-Fraktion frühzeitig dafür eingesetzt, dass die mehrere Jahre andauernden Modernisierungsmaßnahmen für eine barrierefreie Umgestaltung der entsprechenden Bereiche des Platzes genutzt werden.

Darüber hinaus ist es jedoch auch notwendig, im Bereich der Tramhaltestelle sowie des westlich gelegenen Platz-Rondells für Verbesserungen zu sorgen. Insbesondere die Gleisübergänge sowie die Aufgänge zum Platz sowie zum Haltestellenbereich sind für manche Münchnerinnen und Münchner hinderlich. Es ist daher zu prüfen, mit welchen Maßnahmen an dieser Stelle der Barrierefreiheit genüge getan werden kann – sowohl unter Erhalt der Oberflächengestaltung aus Kopfsteinpflaster als auch mit anderweitigen Optionen.

gez.

Helmut Schmid
Simone Burger
Alexander Reissl

Stadtratsmitglieder

gez.

Klaus Peter Rupp
Horst Lischka
Jens Röver

Stadtratsmitglieder

gez.

Dr. Constanze Söllner-Schaar
Christian Müller

Stadtratsmitglieder

MünchenSPD Stadtratsfraktion

Postanschrift: Rathaus, 80313 München
Besuchsanschrift: Rathaus, 80331 München
Tel.: 0 89- 23 39 26 27, Fax: 0 89- 23 32 45 99
E-Mail: spd-rathaus@muenchen.de
www.spd-rathaus-muenchen.de



Liste: "Plätze – Umgestaltung abhängig von verkehrlichen und städtebaulichen Maßnahmen"

Pilotstudie Präferenz 1u.2 - Realisierung derzeit nicht möglich, da abhängig von verkehrlichen und städtebaulichen Maßnahmen

Anzahl	Name	Stadtbezirk
1	Karlsplatz (Stachus)	01 Altstadt-Lehel
2	Sendlinger-Tor-Platz	01 Altstadt-Lehel
3	Isartorplatz	02 Ludwigsvorstadt-Isarvorstadt
4	Fraunhoferstr. / Baaderstr. / Erhardtstr.	02 Ludwigsvorstadt-Isarvorstadt
5	Goetheplatz	02 Ludwigsvorstadt-Isarvorstadt
6	Baldeplatz	02 Ludwigsvorstadt-Isarvorstadt
7	Lindwurmstr. / Kapuzinerstr. / Herzog-Heinrich-Str.	02 Ludwigsvorstadt-Isarvorstadt
8	Beethovenplatz	02 Ludwigsvorstadt-Isarvorstadt
9	Stiglmaierplatz	03 Maxvorstadt
10	Arnulfstr. / Paul-Heysel-Str. / Seidistr.	03 Maxvorstadt
11	Am Gasteig / Rosenheimer Str.	05 Au-Haidhausen
12	Rosenheimer Str. / Sankt-Martin-Str. / Anzinger Str.	05 Au-Haidhausen
13	Einsteinstr. / Grillparzerstr.	05 Au-Haidhausen
14	Neuhofener Platz	06 Sendling
15	Dachauer Str. / Landshuter Allee	09 Neuhausen-Nymphenburg
16	Platz der Freiheit	09 Neuhausen-Nymphenburg
17	Bonner Platz	11 Milbertshofen-Am Hart
18	SchleißheimerStr. / Lerchenauer Str.	11 Milbertshofen-Am Hart
19	Lieberweg / Weyprechtstr.	11 Milbertshofen-Am Hart
20	Köiner Platz	11 Milbertshofen-Am Hart
21	Hamierplatz	12 Schwabing-Freimann
22	U-Bahnhof Studentenstadt	12 Schwabing-Freimann
23	Denninger Str. / Ostpreußenstr. / Friedrich-Eckart-Str.	13 Bogenhausen
24	S-Bahnhof Daglfing	13 Bogenhausen
25	Daglfinger Str. / Burgauerstr. / Kunihohstr.	13 Bogenhausen
26	S-Bahnhof Engelschalking	13 Bogenhausen
27	Fritz-Meyer-Weg	13 Bogenhausen
28	S-Bahnhof Johanneskirchen	13 Bogenhausen
29	Baumkirchner Str. / Clemens-August-Str. / Josephsburgstr.	14 Berg am Laim
30	Innsbrucker Ring / Berg-am-Laim-Str	14 Berg am Laim
31	Innsbrucker Ring / Ampfingstr.	14 Berg am Laim
32	Heinrich-Wieland-Str. / Albert-Schweitzer-Str. / Corinthstr.	15 Trudering-Riem
33	Theodor-Heuss-Platz	16 Ramersdorf-Perlach
34	Stephensonplatz	16 Ramersdorf-Perlach
35	Martin-Luther-Str. / Tegernseer Landstr.	17 Obergiesing
36	Grünwalder Str. / Candidstr. / Tegernseer Landstr.	17 Obergiesing
37	Stadelheimer Str. / Ständlerstr. / Schwannseestr.	17 Obergiesing
38	Tegernseer Landstr. / Peter-Auzinger-Str. / Stadelheimer Str	17 Obergiesing
39	Tegernseer Landstr. / Lincolnstr.	17 Obergiesing
40	Tegernseer Landstr. / Ichostr. / Silberhomstr.	17 Obergiesing
41	Agilolfingerplatz	18 Untergiesing-Harlaching
42	Authariplatz	18 Untergiesing-Harlaching
43	Theodollindenplatz	18 Untergiesing-Harlaching
44	Sanatoriumsplatz	18 Untergiesing-Harlaching
45	Wolfratshauer Str. / Boschetsrieder Str. / Plinganserstr.	19 Thalkirchen-Obersendling-Forstenried-Fürstenried-Solln
46	Allgäuer Str. / Kemptener Str. / Königswieser Str.	19 Thalkirchen-Obersendling-Forstenried-Fürstenried-Solln
47	Neurieder Str. / Allgäuer Str.	19 Thalkirchen-Obersendling-Forstenried-Fürstenried-Solln
48	Drygalski-Allee / Gulbranssonstr. / Stockmannstr.	19 Thalkirchen-Obersendling-Forstenried-Fürstenried-Solln
49	Wolfratshauer Str. / Herterichstr.	19 Thalkirchen-Obersendling-Forstenried-Fürstenried-Solln
50	Wolfratshauer Str. / Bahnlinie/ Sollner Str.	19 Thalkirchen-Obersendling-Forstenried-Fürstenried-Solln
51	Frauenbergplatz	19 Thalkirchen-Obersendling-Forstenried-Fürstenried-Solln
52	Blumenauer Str. / Terofalstr.	20 Hadern
53	Pippinger Str. / Verdistr.	21 Pasing-Obermenzing
54	Pippinger Str. / Alte Allee / Marschnerstr.	21 Pasing-Obermenzing
55	Bodenseestr. / Brunhamstr. / Limesstr.	22 Aubing-Lochhausen-Langwied
56	Aubinger Str. / Ravensburger Str.	22 Aubing-Lochhausen-Langwied
57	Lassallestr. / Kapernaumkirche	24 Feldmoching-HasenbergI
58	Stanigplatz	24 Feldmoching-HasenbergI
59	Feldmochinger Str./Pflaumstr./Grashofstr.	24 Feldmoching-HasenbergI
60	S-Bahnhof Feldmoching (Ostseite)	24 Feldmoching-HasenbergI
61	Agnes-Bernauer-Str. / Friedenheimer Str.	25 Laim

Vorauswahl Priorisierung Plätze

Stand: 14.10.2014

Platz / Ort	Bezirk	Raumkategorie
Sendlinger-Tor-Platz	1	Stadtplatz
Isartorplatz	2	Stadtplatz
Goetheplatz	2	Stadt-/Quartiersplatz
Baldeplatz	2	Quartiersplatz
Arnulfstr. / Paul-Heyse-Str. / Seidistr.	3	Kreuzung
Schleißheimer Str. / Lerchenauer Str.	4	Kreuzung
Neuhofener Platz	6	S-Bahnhof
Platz der Freiheit	9	Quartiersplatz
Bonner Platz	11	Quartiersplatz
Harnierplatz	12	Quartiersplatz / ÖV
Baumkirchner Str. / Clemens-August-Str. / Josephsburgstr.	14	Straßenzug
Heinrich-Wieland-Str. / Albert-Schweitzer-Str. / Corinthstr.	15/16	Kreuzung
Stephensonplatz	16	S-Bahnhof
Tegernseer Landstr. / Ichostr. / Silberhornstr.	17	Quartiersplatz
Allgäuer Str. / Kempener Str. / Königswieser Str.	19	QP 50er - 70er
Wolfratshauser Str. / Bahnlinie / Sollner Str.	19	Quartiersplatz
Bodenseestr. / Brunnhamstr. / Limesstr.	21	Kreuzung/QP
Stanigplatz	24	QP 50er - 70er
Lassallestr. / Kapernaumkirche	24	QP 50er - 70er
Feldmochinger Str. / Pflaumstr. / Grashofstr.	24	Dorf / Ortskern

Ablaufplan – Plätze und Aufenthaltsqualität – nächste Schritte

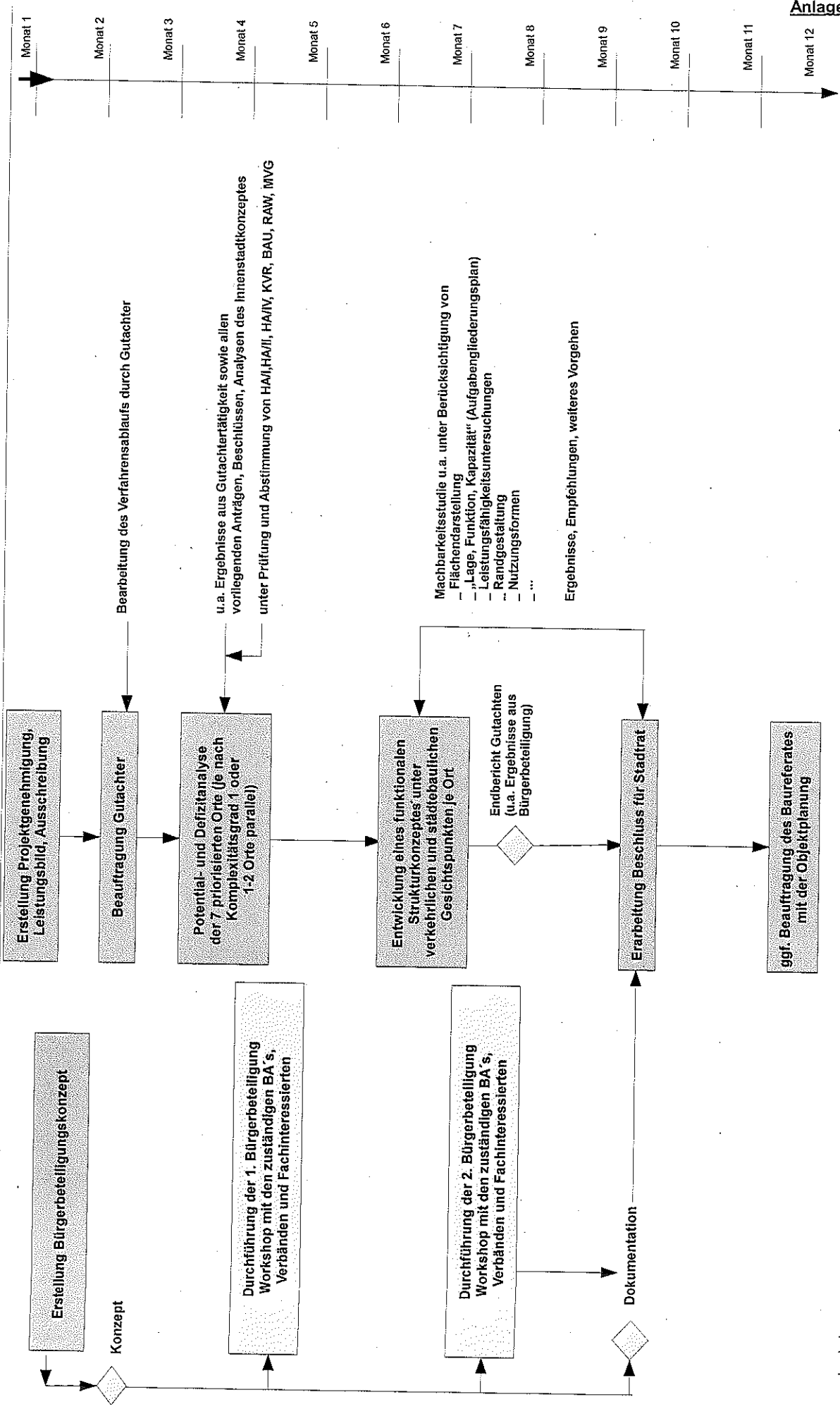

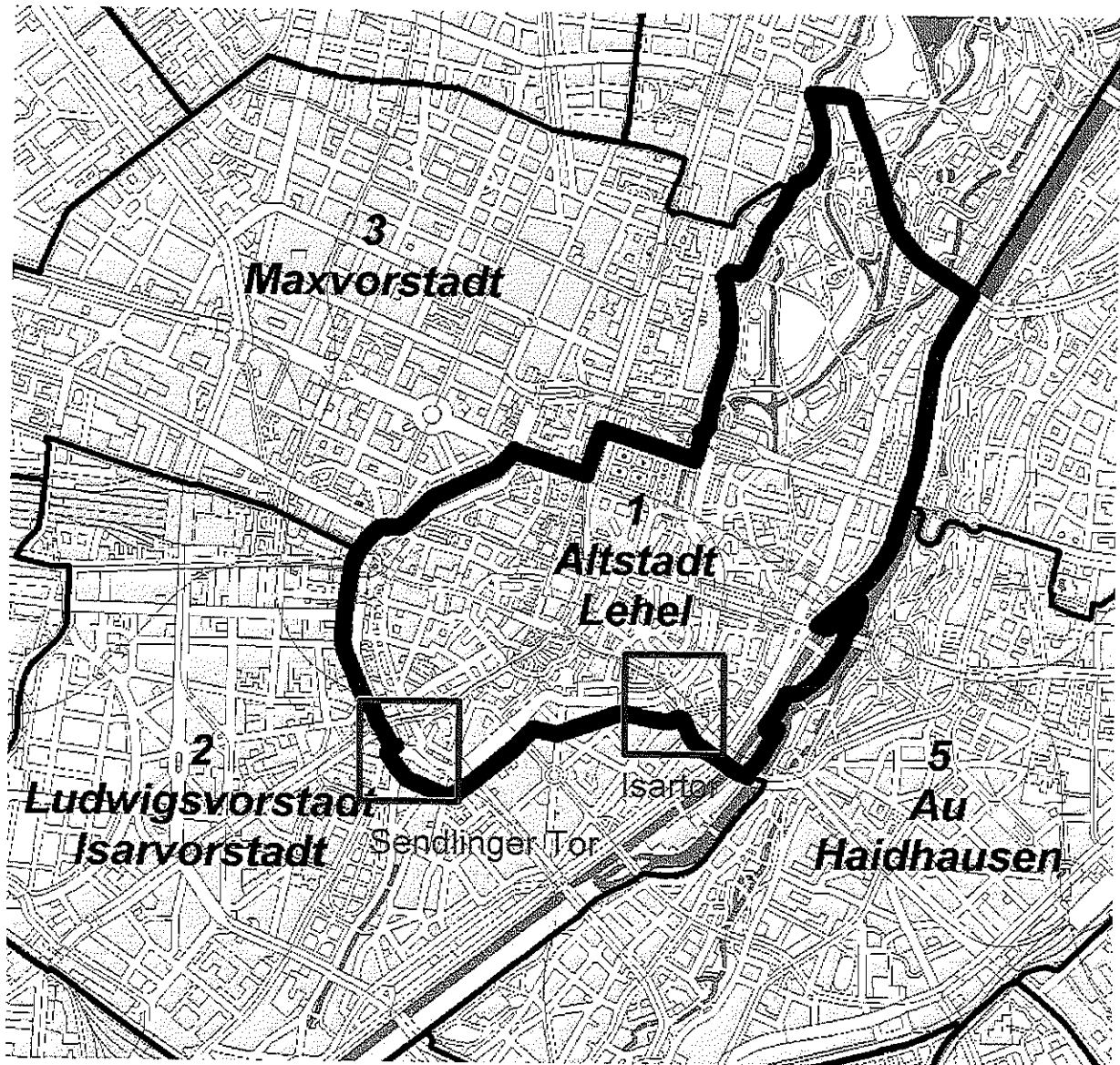

Übersichtsplan

Anlage 6.2
Stadtbezirk 2

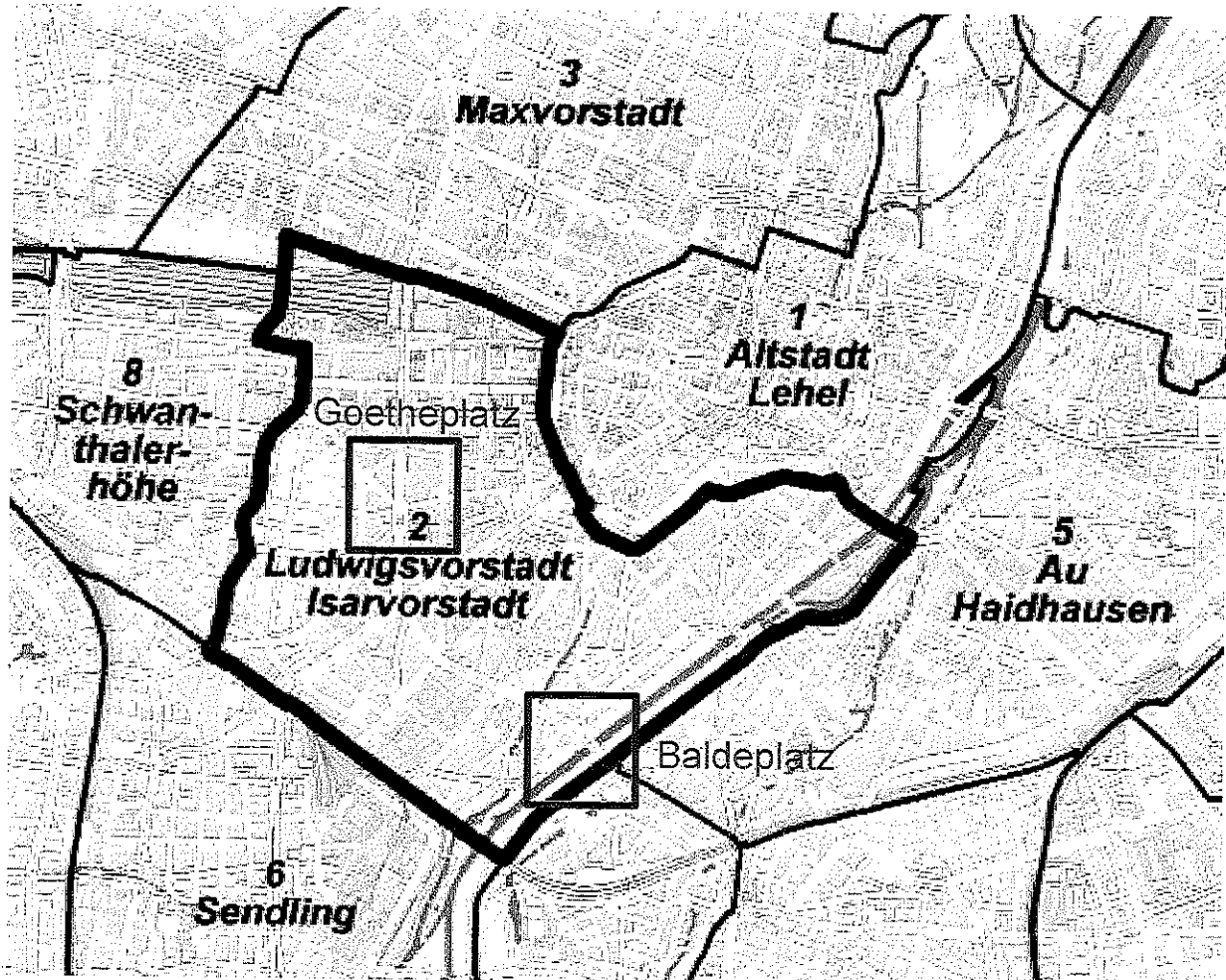

Referat für Stadtplanung
und Bauordnung
Stadtentwicklungsplanung
PLAN HA I/3

Übersichtsplan

Anlage 6.3
Stadtbezirk 4

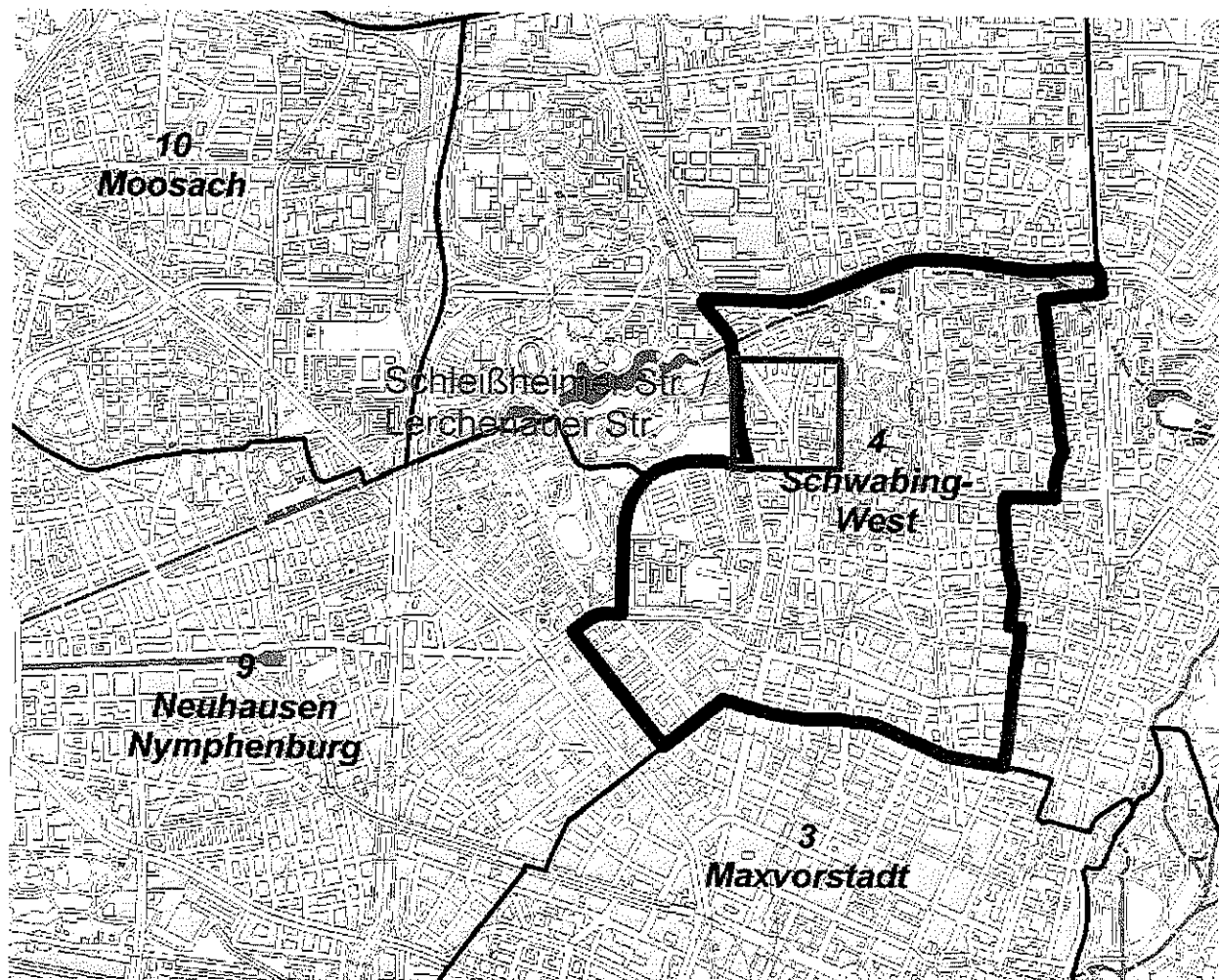

Referat für Stadtplanung
und Bauordnung
Stadtentwicklungsplanung
PLAN HA I/3

Übersichtsplan

Anlage 6.4
Stadtbezirk 16

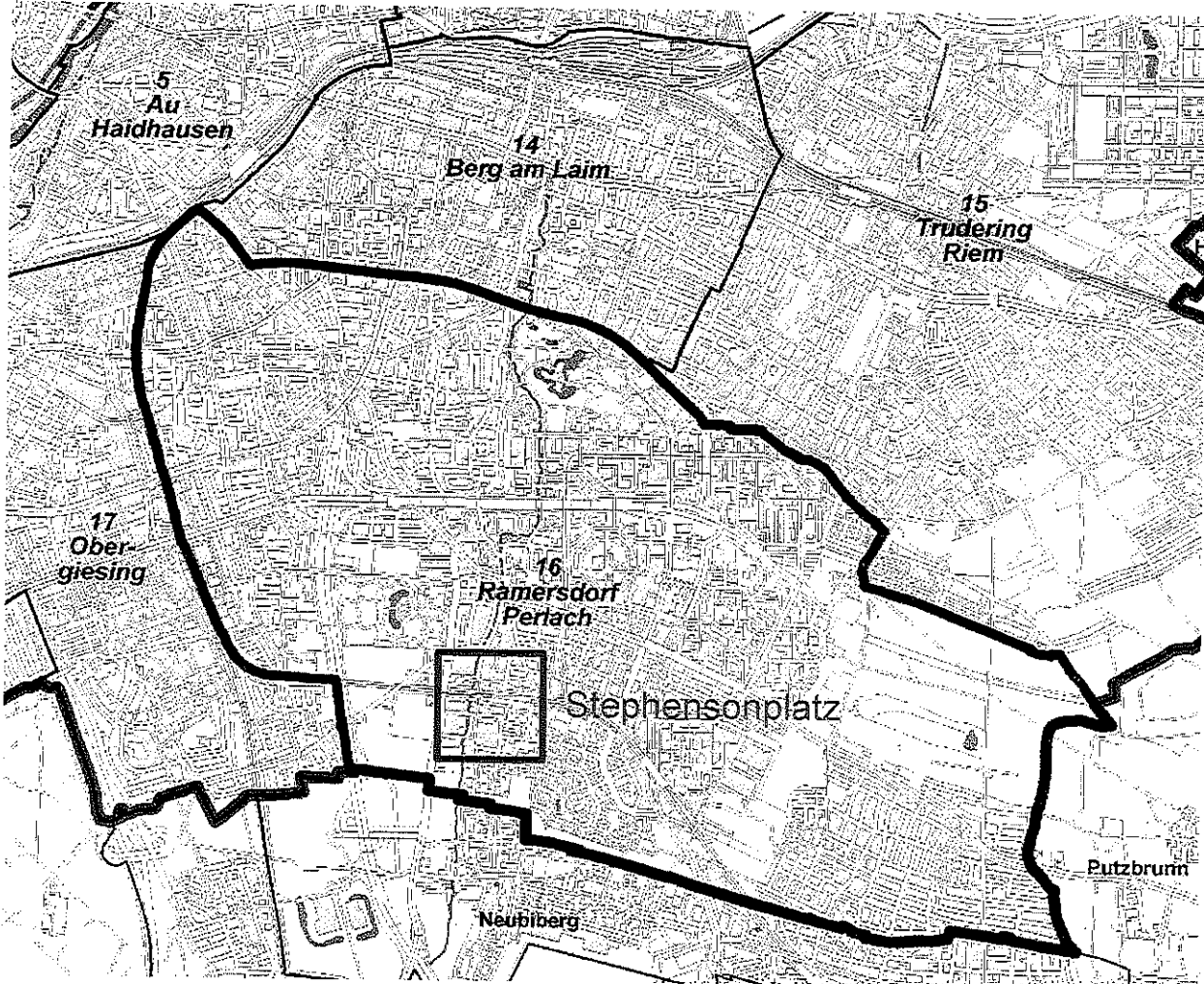

Referat für Stadtplanung
und Bauordnung
Stadtentwicklungsplanung
PLAN HA I/3

Übersichtsplan

Anlage 6.5
Stadtbezirk 24

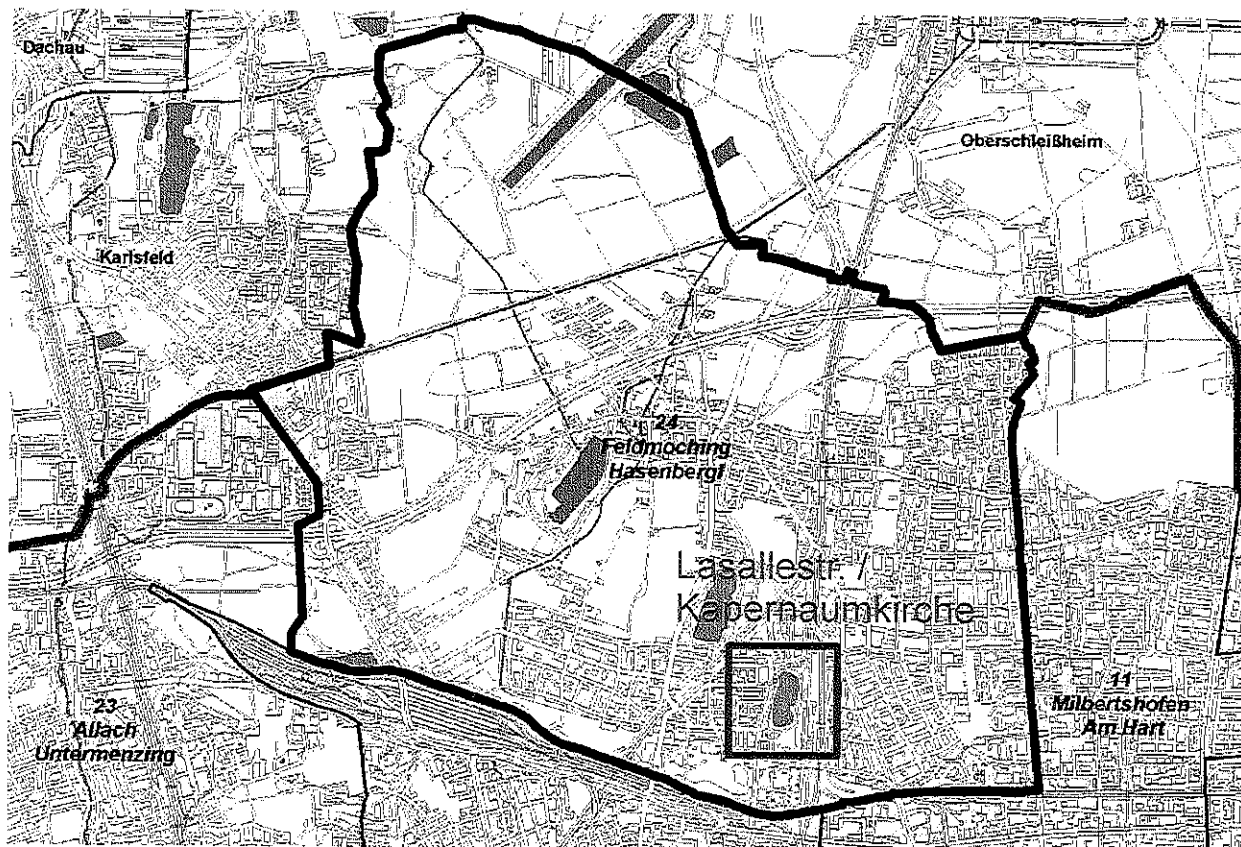

Referat für Stadtplanung
und Bauordnung
Stadtentwicklungsplanung
PLAN HA I/3

Bezirkssausschuss des 1. Stadtbezirkes
Altstadt-Lehel



Landeshauptstadt
München

Landeshauptstadt München, Direktorium,
BA-Geschäftsstelle Mitte, Tal 13, 80331 München

An
Referat für Stadtplanung und Bauordnung
PLAN-HA I-11-1

vorab via E-Mail: plan.step-pfv@muenchen.de

Vorsitzender
Wolfgang Neumer

Privat:
Oettingenstr. 50
80538 München
Telefon: 0170/4834725
E-Mail: wolfgang-neumer@onlinehome.de

BA-Geschäftsstelle Mitte:
Tal 13, 80331 München
Telefon: 089/29165154
Telefax: 089/22802674
E-Mail: bag-mitte.dir@muenchen.de

München, den 14.05.2018

Anhörung zum Entwurf der Sitzungsvorlagenr. 14-20 / V 09614;
Plätze und Aufenthaltsqualität – Priorisierung von Plätzen und Straßen für eine vertiefte
verkehrliche und städtebauliche Betrachtung
Stellungnahme des BA 1
Unser Zeichen: 2018.05 B 3.2.3

Sehr geehrte Damen und Herren,

der Bezirkssausschuss 01 Altstadt-Lehel hat sich in seiner Sitzung am 08.05.2018 mit dem o.g. Sitzungsvorlagenentwurf befasst und nimmt den diesen zur Kenntnis. Der BA 1 bedauert die zeitliche Verschiebung der Planungen zum Isartorplatz durch die Abkoppelung von der Oberflächengestaltung zum Thomas-Wimmer-Ring ausdrücklich. Daher fordert der BA 1, dass die Planungen zum Isartorplatz und Arbeiten am Thomas-Wimmer-Ring parallel ablaufen und ohne Verzögerungen angestoßen werden.

Mit freundlichen Grüßen

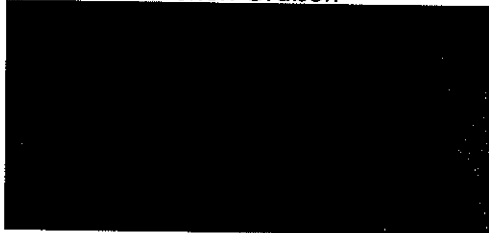

Bezirkssausschuss des 2. Stadtbezirks
Ludwigsvorstadt-Isarvorstadt



Anlage 7_2
Landeshauptstadt
München

Landeshauptstadt München, Direktorium,
BA-Geschäftsstelle Mitte, Tal 13, 80331 München

Vorsitzender
Alexander Miklósy

Privat:
Baaderstraße 82,
80469 München
Telefon: 089-2022897
miklosy@aol.com

Geschäftsstelle:
Tal 13, 80331 München
Telefon: 089/22802673
Telefax: 089/22802674
ba2@muenchen.de

An das
Referat für Stadtplanung und Bauordnung
[Redacted]
PLAN-HAI-11-1

SA	EA	VVA	ZWV	SG	
Planungsreferat				SG 1	
S 1	23. Mai 2018			SG 2	
SB	Reg. Nr.			SG 3	
SW	I	II	III	IV	SG 4

München, den 22.05.2018

Plätze und Aufenthaltsqualität – Priorisierung von Plätzen und Straßen für eine vertiefte
verkehrliche und städtebauliche Betrachtung, Anhörung zum Entwurf der Beschlussvorlage
Stellungnahme des BA 2 - Ludwigsvorstadt-Isarvorstadt
Unser Zeichen: 2018.05 C 3.3.1

Sehr geehrter [Redacted]

der Bezirkssausschuss 2 – Ludwigsvorstadt-Isarvorstadt hat sich in seiner Sitzung am
15.05.2018 mit der o.g. Angelegenheit befasst. Der BA 2 stimmt dem Entwurf der Beschlussvor-
lage einstimmig zu. Der BA 2 begrüßt die hohe Priorisierung der Plätze Goetheplatz, Baldeplatz
und Isartorplatz. Der BA 2 misst der Platzgestaltung eine sehr hohe Bedeutung zu und fordert
einen baldigen Projektbeginn

Mit freundlichen Grüßen



Rsp bel	Vorg	EA	VVA	ZWV
Planungsreferat HA I Stadtentwicklungsplanung				
23. Mai 2018				Per's. Rat 11/57
Az: <i>014-I-48-02</i>				
I	01	02	03	1 2 3 4

neu

1

Bezirksausschuss des 4. Stadtbezirkes
Schwabing-West



Landeshauptstadt
München

Landeshauptstadt München, Direktorium, Tal 13, 80331 München

Referat für Stadtplanung und Bauordnung
HA I/11-1



Vorsitzender:
Dr. Walter Klein

Privat:
Angererstr. 7 b, 80796 München
Telefon: 309949
Telefax: 55069476

BA-Geschäftsstelle Mitte:
Tal 13, 80331 München
Telefon: 29165173
Telefax: 22802674
E-Mail: bag-mitte.dir@muenchen.de

München, den 17.05.2018

**Plätze und Aufenthaltsqualität -
Priorisierung von Plätzen und Straßen für eine vertiefte verkehrliche und städtebauliche
Betrachtung**
TOP E 2.2.3 05/18

Sehr geehrter 

der Bezirksausschuss 4 Schwabing-West hat sich in seiner Sitzung am 16.05.2018 mit Ihrem Anörungsschreiben vom 17.04.2018 befasst und dem Beschlussentwurf einstimmig zugestimmt.

Der BA bittet außerdem um einen Ortstermin, bei dem die im Bereich Schleißheimer Straße/Lerchenauer Straße angedachten Maßnahmen besprochen werden sollen.

Mit freundlichen Grüßen

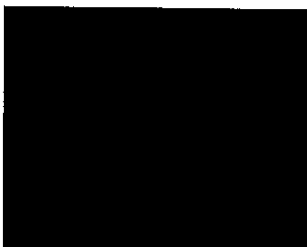

Bezirksausschuss des 16. Stadtbezirkes
Ramersdorf-Perlach



Landeshauptstadt
München

Landeshauptstadt München, Direktorium
Friedenstraße 40, 81660 München

Referat für Stadtplanung und Bauordnung

PLAN-HAI-11-1

Vorsitzender
Thomas Kauer

Privat:
E-Mail: mail@kauerthomas.de
Telefon:(089) 20 31 89 41

Geschäftsstelle:
Friedenstraße 40, 81660 München
Telefon:(089) 233-614 -80
Telefax: (089) 233-61485
E-Mail: bag-ost.dir@muenchen.de

München, 12.06.2018

Unser Zeichen
4.4.2.1 / 07.06.2018
4.4.2.5 / 09.05.2018

Ihr Schreiben vom
20.04.2018

Ihr Zeichen
Sitzungsvorlagen Nr. 14-20 / V 09614

**Plätze und Aufenthaltsqualität -
Priorisierung von Plätzen und Straßen für eine vertiefte verkehrliche
und städtebauliche Betrachtung**

Sitzungsvorlagen Nr. 14-20 / V 09614

**Anhörung der betroffenen Bezirksausschüsse zum Entwurf einer
Beschlussvorlage des Referats für Stadtplanung und Bauordnung**

Sehr geehrte Damen und Herren,

der Bezirksausschuss 16 Ramersdorf-Perlach hat in seiner Sitzung am 07.06.2018 nach Vorberatung im zuständigen Unterausschüssen für für Bauvorhaben, Stadtplanung und Bürgerbeteiligung folgende Stellungnahme einstimmig beschlossen:

„Der Bezirksausschuss begrüßt, dass der Stephensonplatz in Perlach als einer der 7 Plätze ausgewählt wurde, bei dem nunmehr Planungen für eine Stärkung der Optik- und Aufenthaltsqualität eingeleitet werden sollen.

Gleichzeitig bringt der Bezirksausschuss aber auch sein Befremden darüber zum Ausdruck, wie die Auswahl erfolgt ist.

Der Bezirksausschuss ist hier der Meinung, dass es im Stadtviertel durchaus wichtigere und bedeutendere sowie mehr problembehaftetere Plätze gibt, die als Pilotprojekt dienen können.

Gerade der immer wieder in der Diskussion stehende Pfanzeltplatz, mit seinem vollständig zugeparkten Ensemblebereich und den Verkehrsproblemen wäre hier ein geeignetes Planungsobjekt.

Auch der bereits mehrfach vom Bezirksausschuss zur Überplanung vorgeschlagene Platz von dem U-Bahnhof-Abgang an der Station „Michaelibad“, wäre ein sicherer lohnenderes Planungsobjekt.

Der Stephensonplatz mag ohne Zweifel einen erheblichen Bedarf an Steigerung der Aufenthaltsqualität haben. Er liegt jedoch ohnehin bereits im Bereich einer möglichen zukünftigen Bauleitplanung und wird zudem sicherlich von dem

abgeschlossenen barrierefreien Ausbau des Bahnhofes Perlach profitieren.
Derartige positive Randbedingungen sind leider weder beim Pfanzeltplatz noch
beim Michaelibad gegeben.

Mit freundlichen Grüßen



Bezirksausschuss des 24. Stadtbezirkes
Feldmoching - Hasenberg

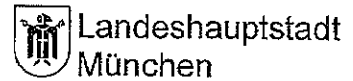

Landeshauptstadt München, BA-Geschäftsstelle Nord
 Ehrenbreitsteiner Str. 28a 80993 München

Vorsitzender
 Markus Auerbach

Privat:
 Bernhardstr. 63
 80995 München
 ba24@muenchen.de

Geschäftsstelle:
 BA-Geschäftsstelle Nord
 Ehrenbreitsteiner Str. 28a
 80993 München
 Telefon: 159 86 89-31
 Telefax: 159 86 89-21
 ba24@muenchen.de
 Ansprechpartnerin:

München, 16.05.2018

An das
 Referat für Stadtplanung und Bauordnung
 PLAN-HA I/11-1

S	R	EA	VVA	ZwV	SG
S 1	Planungsreferat				SG 1
SB	22. Mai 2018				SG 2
SW	Reg. Nr.				SG 3
I	II	III	IV		SG 4

**Plätze und Aufenthaltsqualität -
 Priorisierung von Plätzen und Straßen für eine vertiefte verkehrliche
 und städtebauliche Betrachtung**

Sehr geehrte Damen und Herren,

der Bezirksausschuss 24 hat sich in seiner Sitzung am 15.05.2018 mit dem zugeleiteten Beschlussentwurf zur Anhörung befasst (TOP 5.4.4) und hat diesem unter folgenden Bedingungen einstimmig zugestimmt:

1. Die anstehenden Bauvorhaben in der Lassallestraße (Boardinghouse und Westseite beim Ladenzentrum) sollen in die Neugestaltung des Raumkonzeptes miteingebunden werden.
2. Ein besonderes Anliegen ist dem BA 24 die Errichtung einer Querungshilfe für Fußgänger.
3. Es sollen Fahrradabsenkungen berücksichtigt werden.

Im Übrigen bittet der BA 24 um Auskunft, weshalb die Finanzierung der vorgeschlagenen Maßnahmen aus der Nahmobilitätspauschale erfolgt.

Für Rückfragen stehen wir gerne zur Verfügung.

Mit freundlichen Grüßen



Rsp bel	Vorg	EA	VVA	ZwV
Planungsreferat HA I Stadtentwicklungsplanung				
22. Mai 2018				Par. Rat
				II / 57
Az. <i>604-I-530</i> Beil. <i>5</i>				
I	01	02	03	1
				2
				3
				4

Neu

1