

# 2. ÄNDERUNGSPLAN ZUM NEUBAU EINES ERLEBNIS- PÄDAGOGISCHEN TIERSTALLES MIT LAUFHOF, ÜBERDACHTER MISTPLATTE UND JAUCHEGRUBE

Planinhalt: LAGEPLAN  
Maßstab 1:1000

Bauherr: Landeshauptstadt München  
Kommunalreferat  
Stadtgüter München  
Freisinger Landstraße 153  
80939 München

Bauort: Fl. Nr.: 1556/0  
Gemarkung: Trudering

Der Bauherr: Stadtgüter München

Die Nachbarn

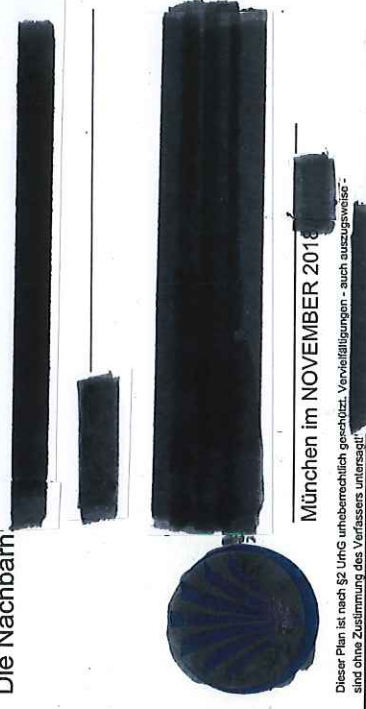

München im NOVEMBER 2018

Dieser Plan ist nach §2 UrNG unberührendlich geschützt. Vervielfältigungen - auch auszugsweise - sind ohne Zustimmung des Verfassers untersagt!  
H/B = 297 / 520 (0.15m²)

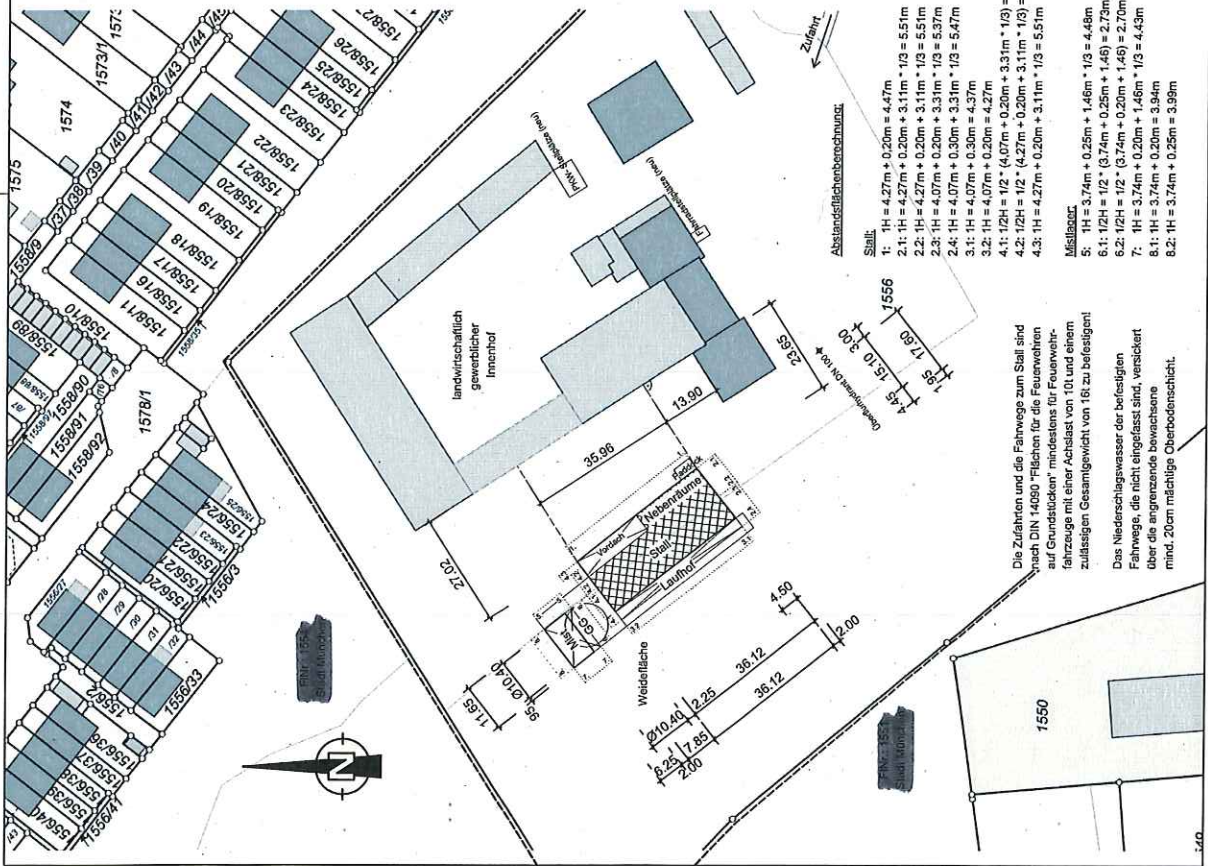

- Abstandsflächenberechnung:
- Stall:
- 1: 1H = 4,27m + 0,20m = 4,47m
  - 2.1: 1H = 4,27m + 0,20m + 3,11m \* 1/3 = 5,51m
  - 2.2: 1H = 4,27m + 0,20m + 3,11m \* 1/3 = 5,51m
  - 2.3: 1H = 4,07m + 0,20m + 3,31m \* 1/3 = 5,37m
  - 2.4: 1H = 4,07m + 0,20m + 3,31m \* 1/3 = 5,37m
  - 3.1: 1H = 4,07m + 0,20m = 4,27m
  - 3.2: 1H = 4,07m + 0,20m = 4,27m
  - 4.1: 1/2H = 1/2 \* (4,07m + 0,20m + 3,31m \* 1/3) = 2,59m = mind. 3,00m
  - 4.2: 1/2H = 1/2 \* (4,27m + 0,20m + 3,11m \* 1/3) = 2,79m = mind. 3,00m
  - 4.3: 1H = 4,27m + 0,20m + 3,11m \* 1/3 = 5,51m
- Mistlaube:
- 5: 1H = 3,74m + 0,25m + 1,46m \* 1/3 = 4,49m
  - 6.1: 1/2H = 1/2 \* (3,74m + 0,25m + 1,46m) = 2,72m = mind. 3,00m
  - 6.2: 1/2H = 1/2 \* (3,74m + 0,25m + 1,46m) = 2,72m = mind. 3,00m
  - 7: 1H = 3,74m + 0,25m + 1,46m \* 1/3 = 4,49m
  - 8.1: 1H = 3,74m + 0,25m = 3,99m
  - 8.2: 1H = 3,74m + 0,25m = 3,99m

Die Zufahrten und die Fahrwege zum Stall sind nach DIN 14090 "Flächen für die Feuerwehren auf Grundstücken" mindestens für Feuerwehrfahrzeuge mit einer Achslast von 10t und einem zulässigen Gesamtgewicht von 16t zu befestigen.

Das Niederschlagswasser der befestigten Flächen, die nicht eingepasst sind, versickert über die angrenzende bewachsene mind. 20cm mächtige Oberbodenschicht.

# 2. ÄNDERUNGSPLAN

## ZUM NEUBAU EINES ERLEBNIS-PÄDAGOGISCHEN TIERSTALLES MIT LAUFHOF, ÜBERDACHTER MISTPLATTE UND JAUCHEGRUBE

Planinhalt: ANSICHTEN  
Maßstab 1:100

Bauherr: Landeshauptstadt München  
Kommunalleiterat  
Stadtgüter München  
Freisinger Landstraße 153  
80839 München

Bauort: Fl. Nr.: 15556/0  
Gemarkung: Trudering

Der Bauherr: Stadtgüter München

Die Nachbarn:



Genehmigt durch die Stadtgüter München am 15. NOVEMBER 2016  
Architekt: [Redacted]  
Architekturbüro: [Redacted]  
München, [Redacted]

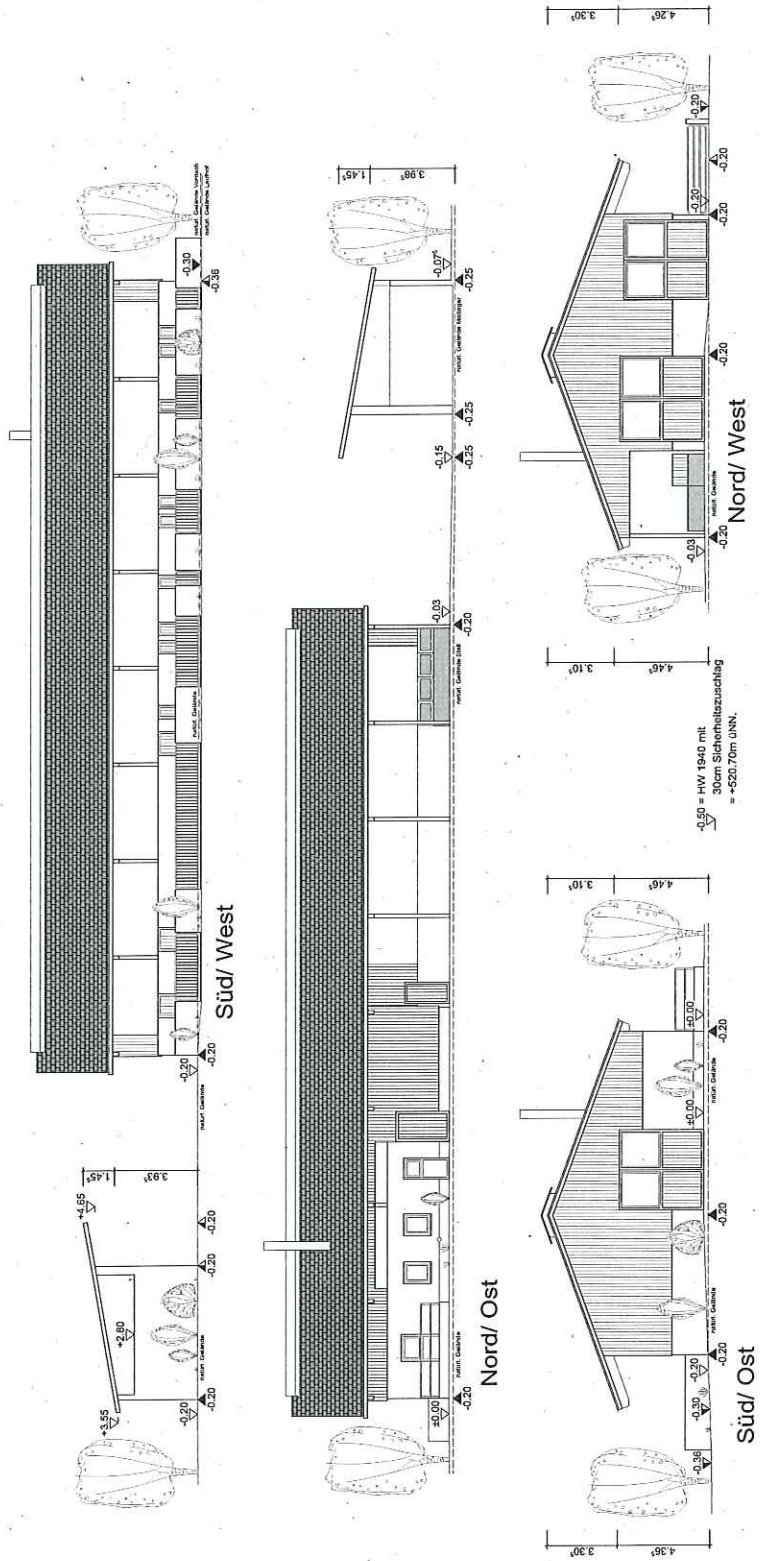

- Licht-Lüftungsfenster nach Herstellerangaben
- Konte aus Formsteinen mit Mauerwerk Ø 200
- Dachbedeckung: Ton-/Beton-Dachziegel; Farbe: "Ziegelfarbig"
- Lüftung Konterlatung
- Schalungsbahn
- und Vollziegelsteinen
- Wände: Rahmengerüstbauweise mit Hohlziegel und Hohlziegelwand, Stahlbetonwände, Mauerwerk mit Kalkzementputz
- Decken: Vollholzdiele
- Stülprofil nach ALB-Arbeitsblättern
- Bodenplatte nach Statikplan nach DIN 1045
- Substratschicht: G45
- Fundamente aus Stahlbeton
- Sand- und Fressböcher gründen, Ausführung nach Statik
- Treppschicht
- Auffüllungen, legemweise u. verdichtet einbauen

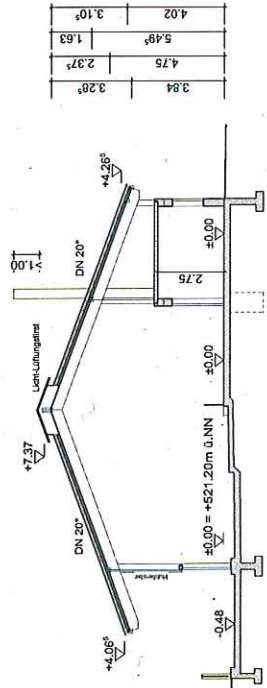

Schnitt B

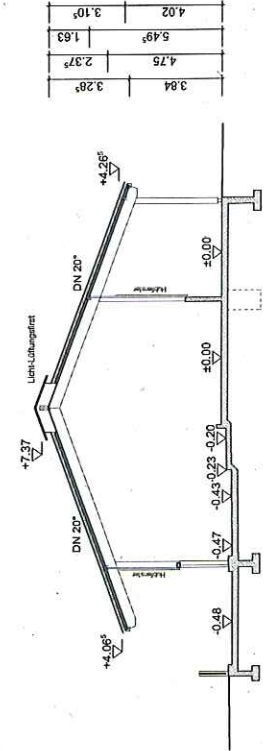

Schnitt A

0,00 geplante bestehende	0,00 geplante = bestehende	± Geländehöhe am Gebäudeeck
36.12	36.12	
17.98	17.98	
18.13	18.13	
31.61	31.61	
35.72	35.72	
17.84	17.84	
2.16	2.16	
4.40	4.40	
4.50	4.50	
4.50	4.50	
2.10	2.10	
1.38	1.38	
2.50	2.50	
1.01	1.01	
1.26	1.26	
1.01	1.01	
4.50	4.50	
1.26	1.26	
1.01	1.01	
2.26	2.26	
1.26	1.26	
4.13° 50"	4.13° 50"	
2.28° 11'	2.28° 11'	
3.0°	3.0°	
6.10	6.10	
4.50	4.50	
16	16	
4.18	4.18	
16	16	

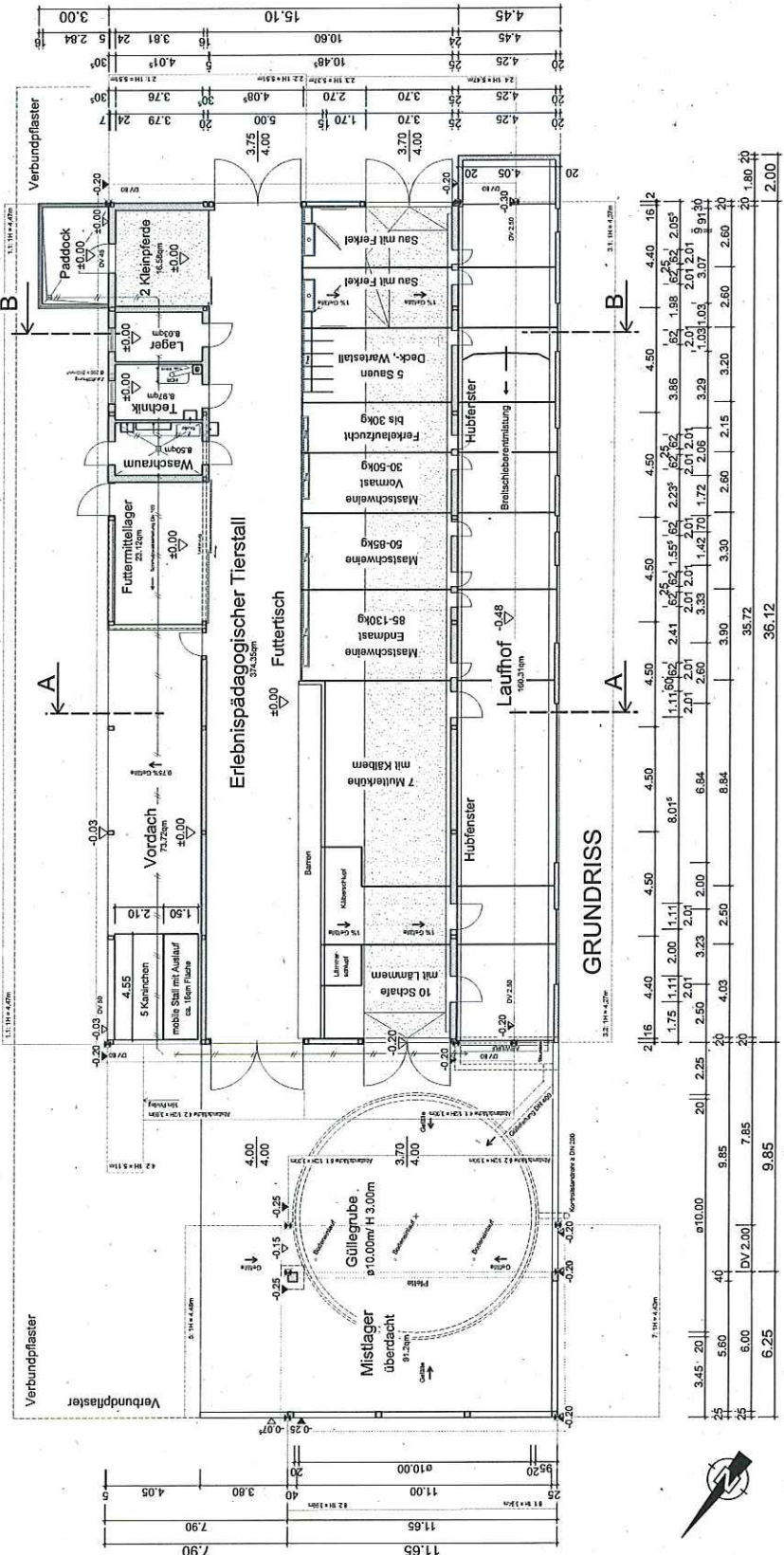

## 2. ÄNDERUNGSPLAN ZUM NEUBAU EINES ERLEBNIS-PÄDAGOGISCHEN TIERSTALLES MIT LAUFHOF, ÜBERDACHTER MISTLAGE UND JAUCHEGRUBE

Planinhalt: GRUNDRISS, SCHNITTE  
 Maßstab 1:100  
 Bauherr: Landeshauptstadt München  
 Kommunalferrat  
 Stadtgüter München  
 Freisinger Landstraße 153  
 80939 München  
 Bauort: Fl. Nr.: 15560  
 Gemarkung: Trudering

Der Bauherr: Stadtgüter München

Die Nachbar: [Redacted]

München im NOVEMBER 2018

