

Anlage 2

WOHNHAUSNEUBAU (1 FAMILIENHAUS) AN DER SAVOYENSTR.

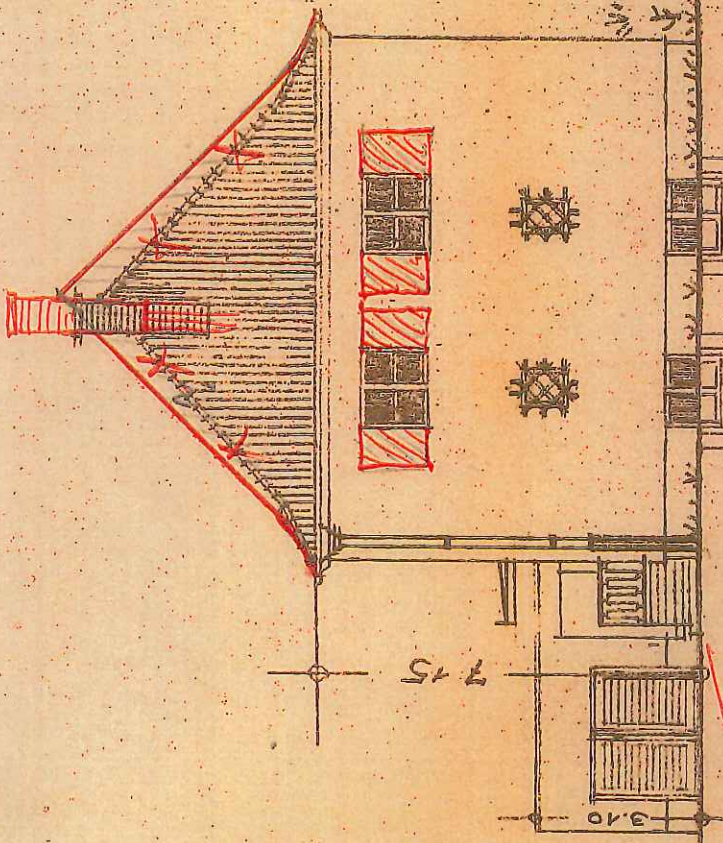

NORDWESTANSICHT. 25.50

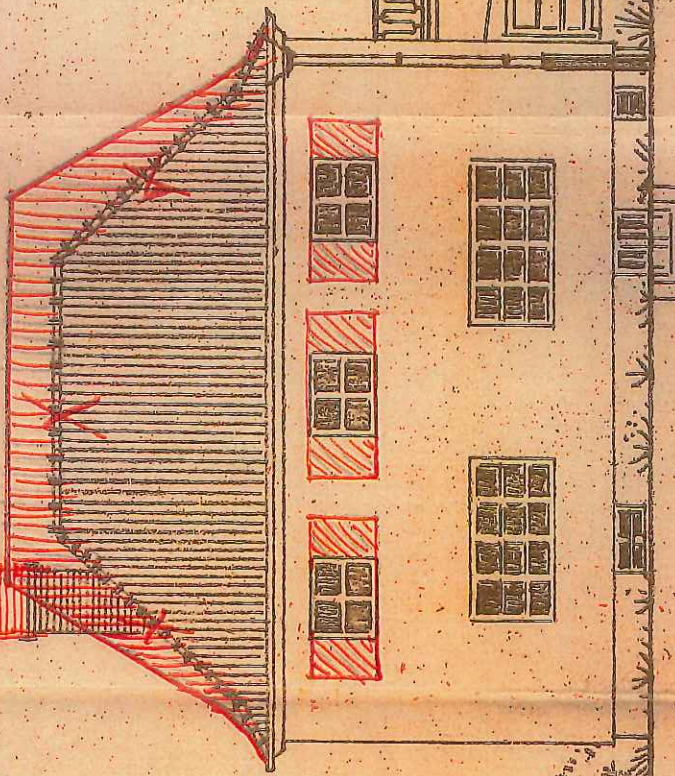

SÜDWESTANSICHT. 25.50

*Trappe im Vorgarten!
 Stuhlöffner in der Küche!
 Stuhlöffner in der Loggia!
 Türgewinnung in allen Türen!
 Türgewinnung im Keller!*

EINFRIEDUNG AN DER ST.

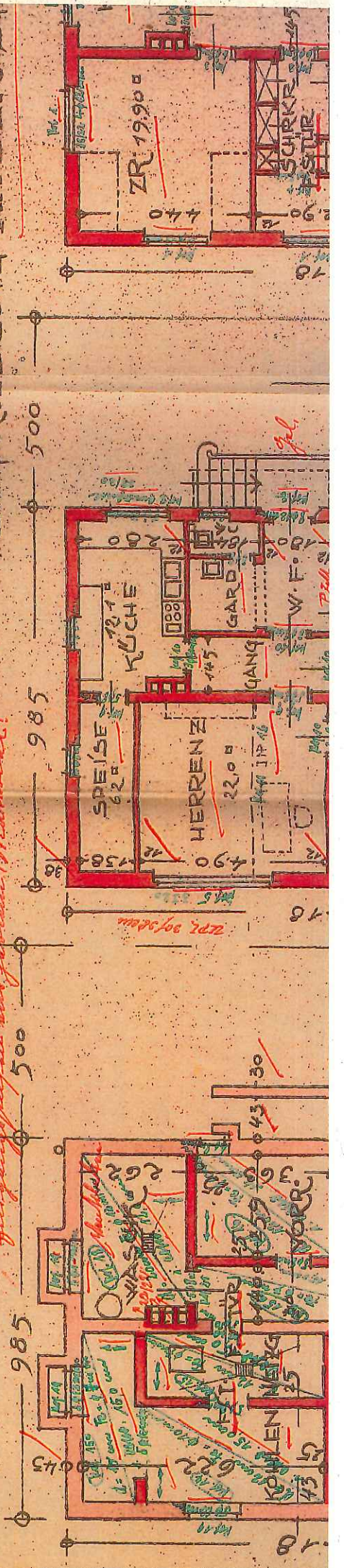

FAMILIE)
STRASSE PLAN M=1:100

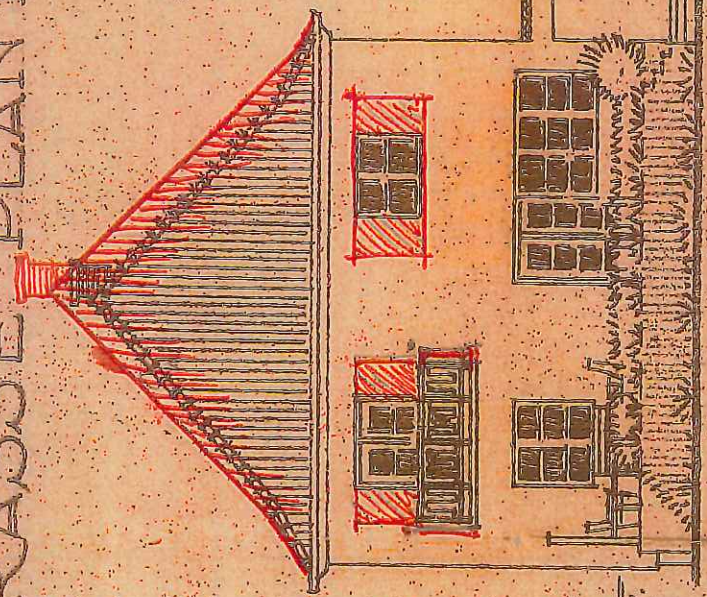

SÜDOSTANSICHT

*hochsteigend
Anputzen
mit Holzbohlen
mit für regeln
Anputzen
mit Holzbohlen
mit für regeln
Anputzen
mit Holzbohlen
mit für regeln*

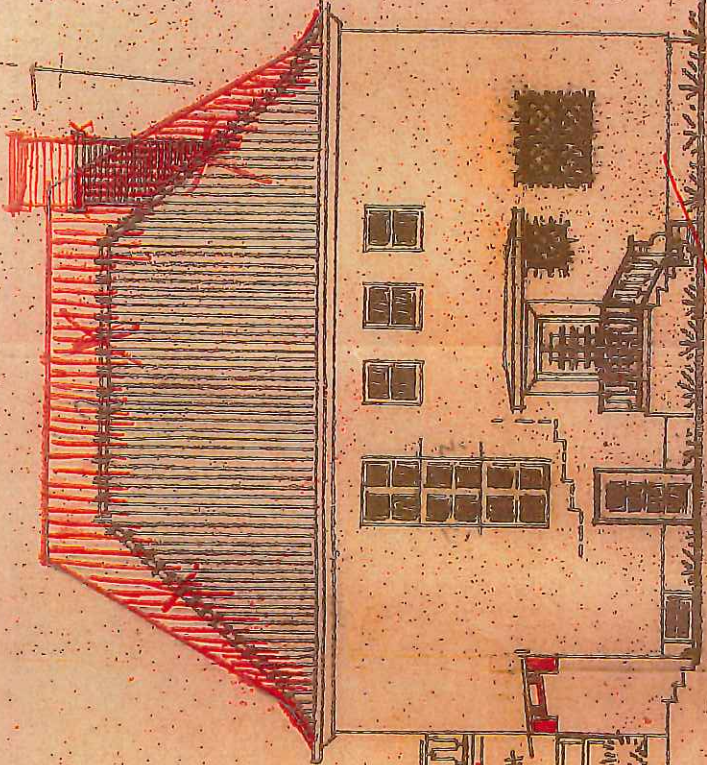

NORDOSTANSICHT

*schneidwerk
DOPPELAPPDACH*

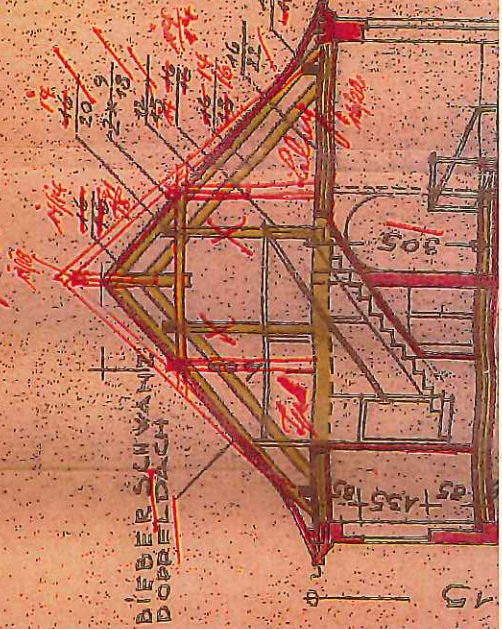
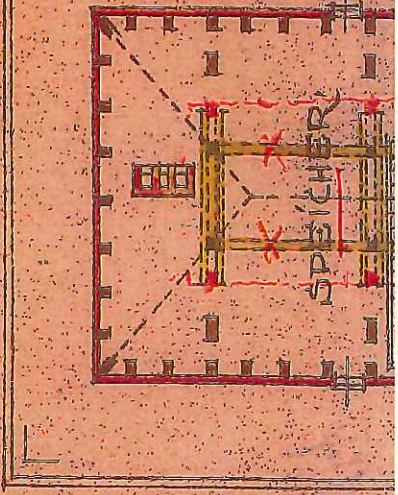
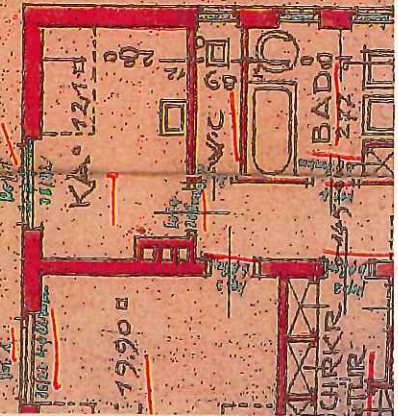

DOPPELAPPDACH
DOPPELAPPDACH

PLAN-
Revidiert am 24
15. 2. 28.

KEMNATZ STR

1. 10. 27

NORDWESTANSICHT.

SÜDWESTANSICHT.

25,50

*Stüppe im Hauptflur!
 Abstreifen für neue Einrichtungsgegenstände
 Abstreifen an der Eingangstür
 Zugang zum Speiseraum in alle Richtungen
 Eingangstür mit Parkett, Material!*

EINFRIEDUNG AN DER SÜDWESTANSICHT

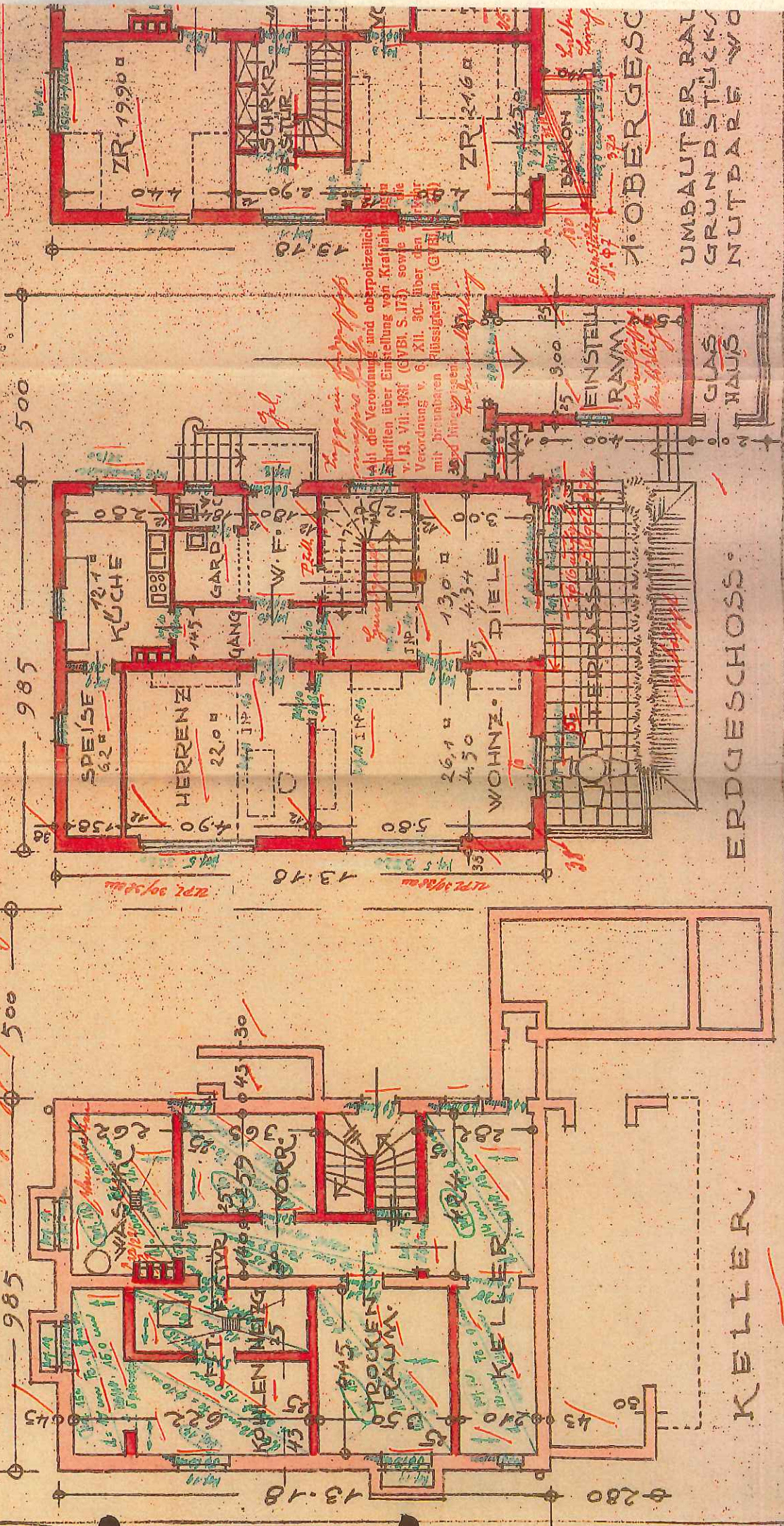

*Alle die Veränderung und oberpolizeilich
 Schritte über Einstellung von Kratzen
 v. 13. VII. 1931 (GVBl. S. 173) sowie
 Verordnung v. 6. XII. 30 über den
 mit brennbaren Flüssigkeiten (GVBl.
 3003 hinzugeben*

UMBAUTER BAL
 GRUNDSTÜCKS
 NUTZDARE WO

ERDGESCHOSS

KELLER

1. OBERGESCHOSS

VISICHT:
25,50

SÜDOSTANSICHT

NORDOSTANSICHT

Spiegelbild
Ausarbeitung auf Holz
Stückzahl
aus Holz
aus Holz
aus Holz
aus Holz

ÜBUNG AN DER STRASSE

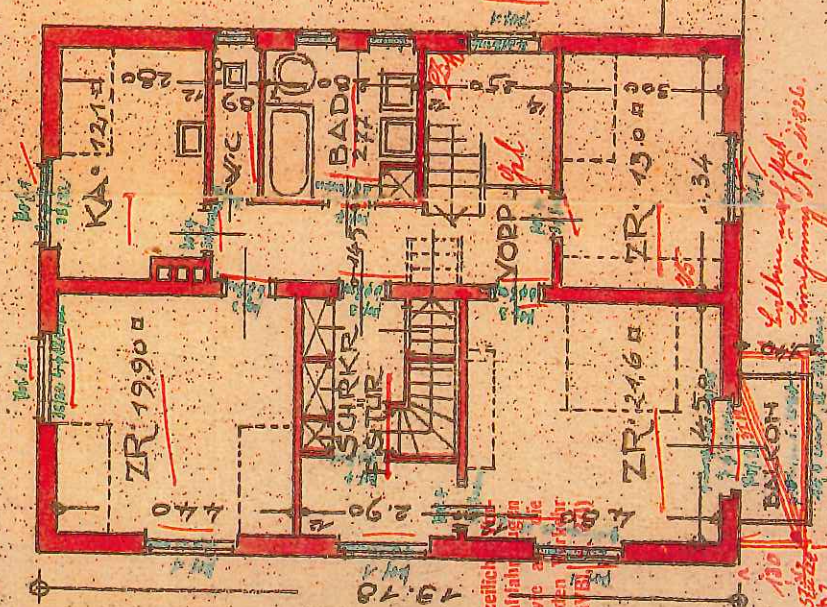

OBERGESCHOSS

UMBAUTER RAUM: WOHNAUS 1117,60m
GRUNDSTÜCKSGRÖSSE: 1322 qm
NUTZBARE WOHNFLÄCHE: 22,0 + 26,1 + 19,0 + 12,1 + 19,9 + 21,6 + 13,0 + 12,1 = 139,8 qm

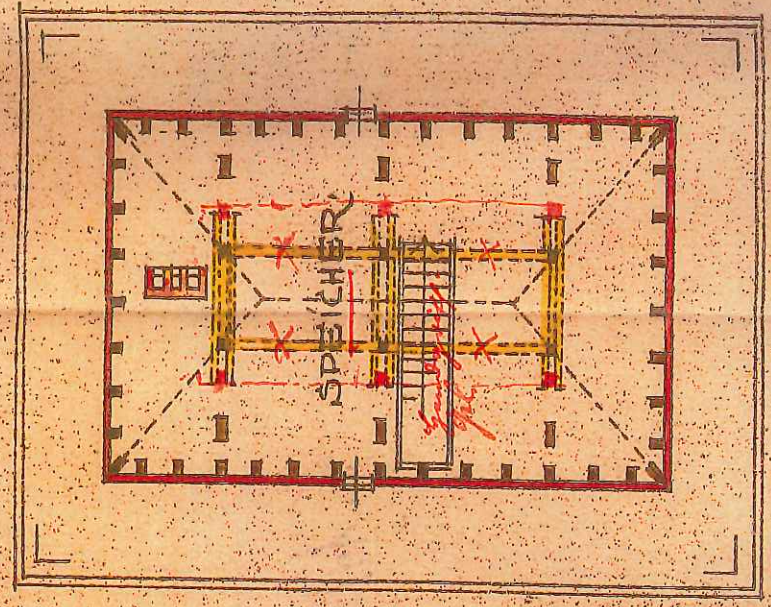

DACHGESCHOSS

EINSTELLERGLASHAUS ETC. 88,00qm
ÜBERBAUT: 159,90qm

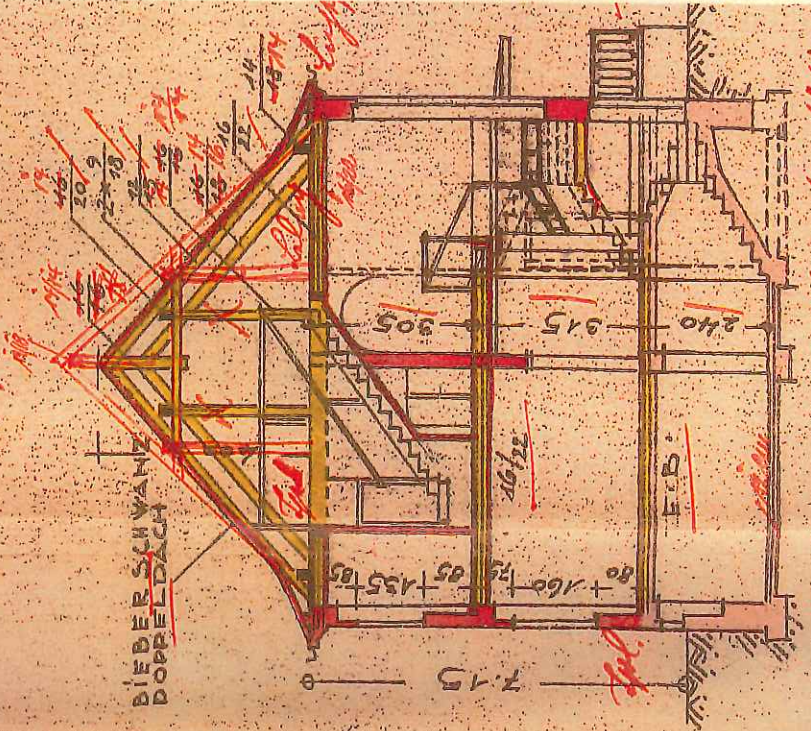

Struktur auf Holz, biegsames

QUERSCHNITT

