

Ansicht Süd-Ost

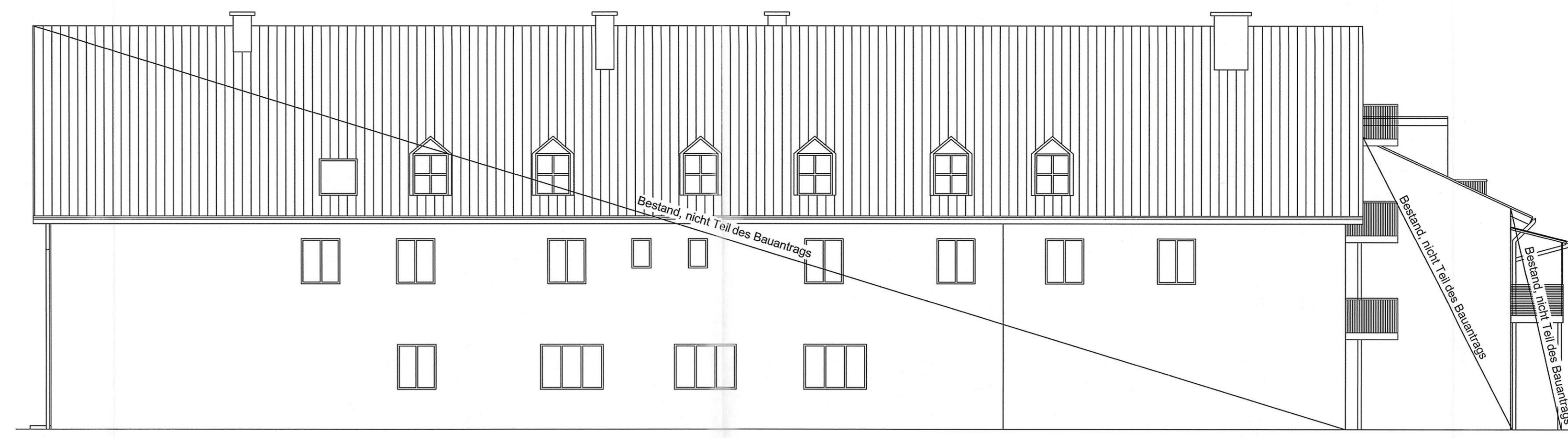

Ansicht Nord-West

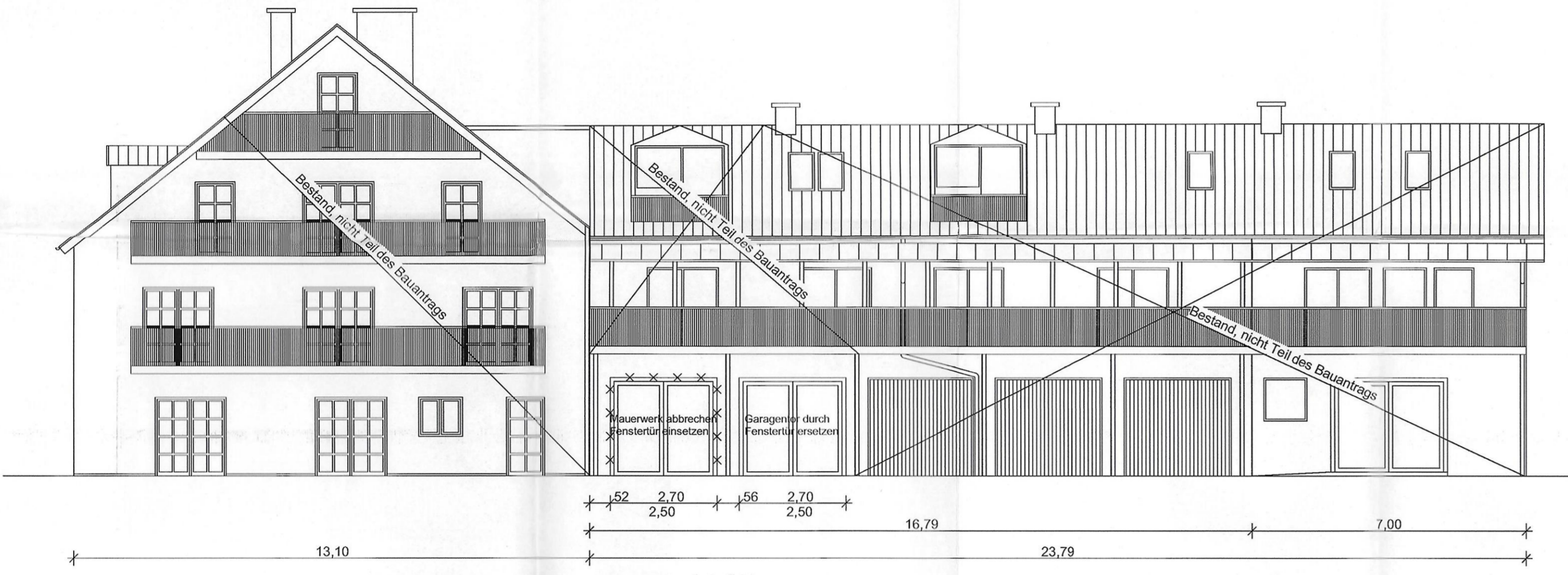

Ansicht Süd-West

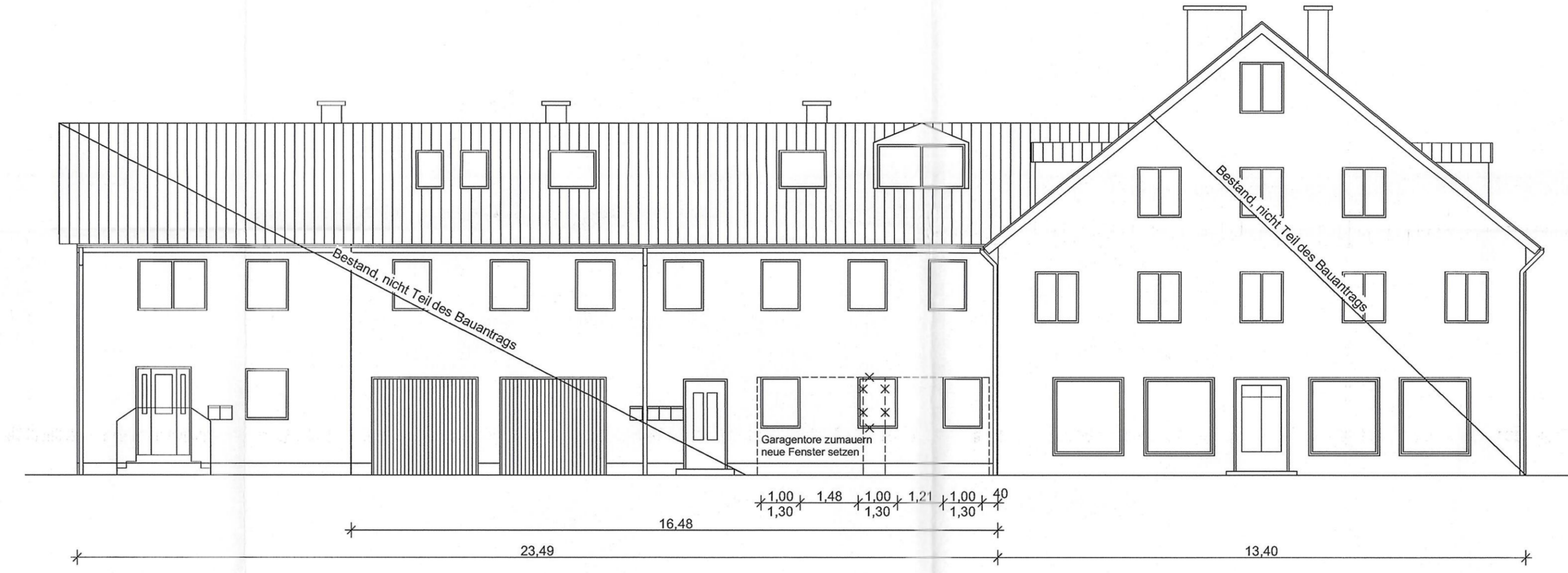

Ansicht Nord-Ost

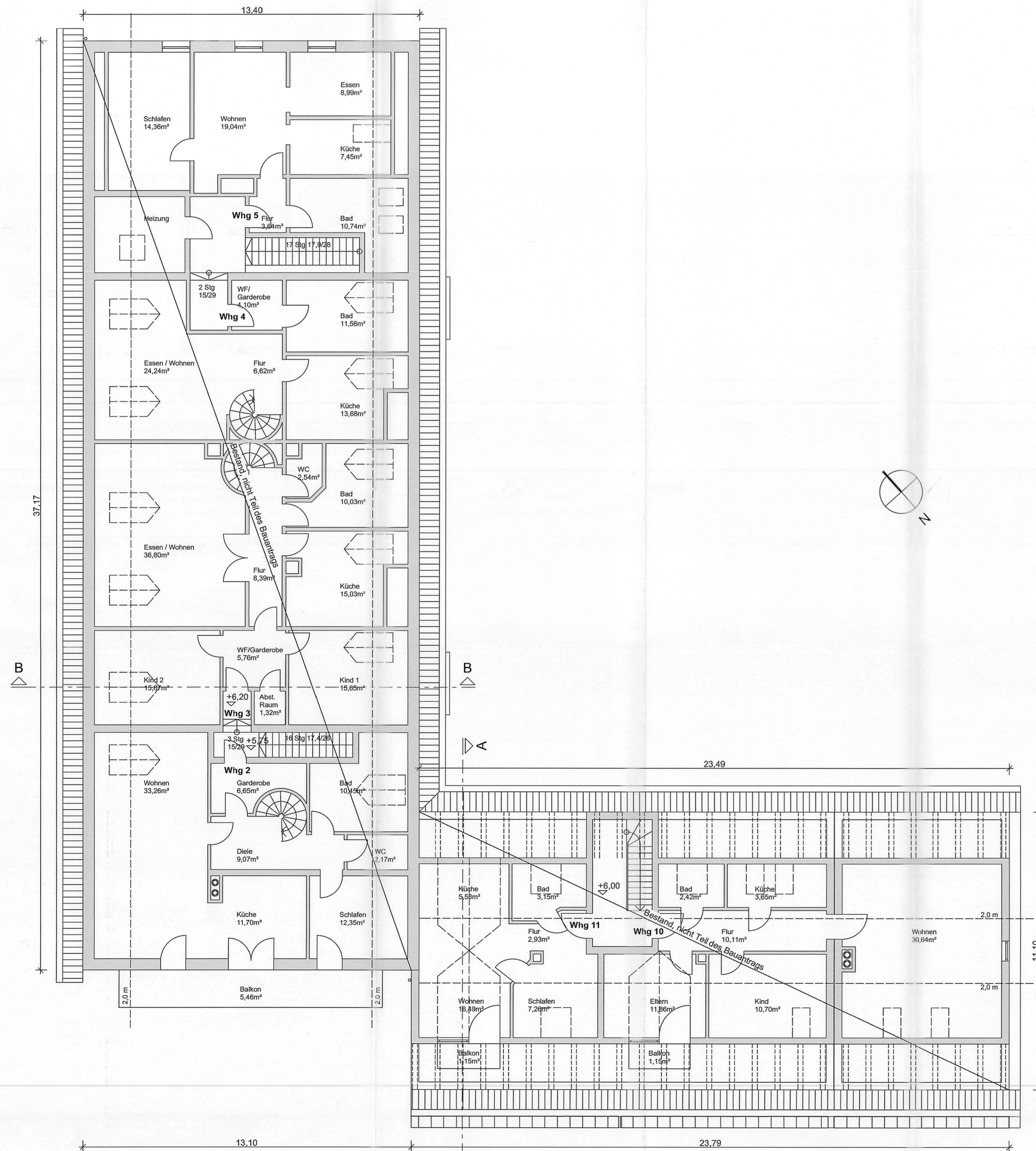

Grundriss 2.OG

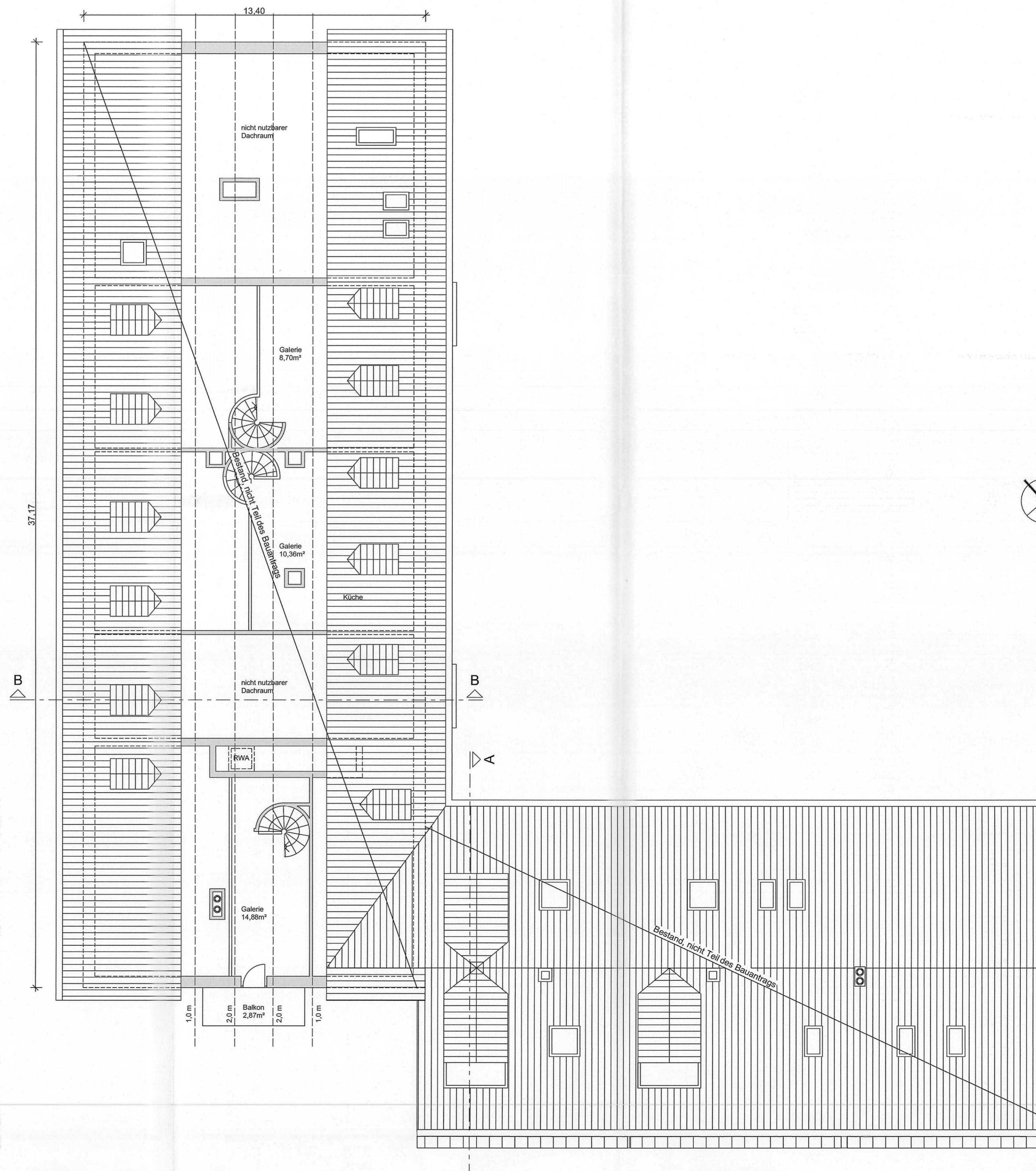

Grundriss DG

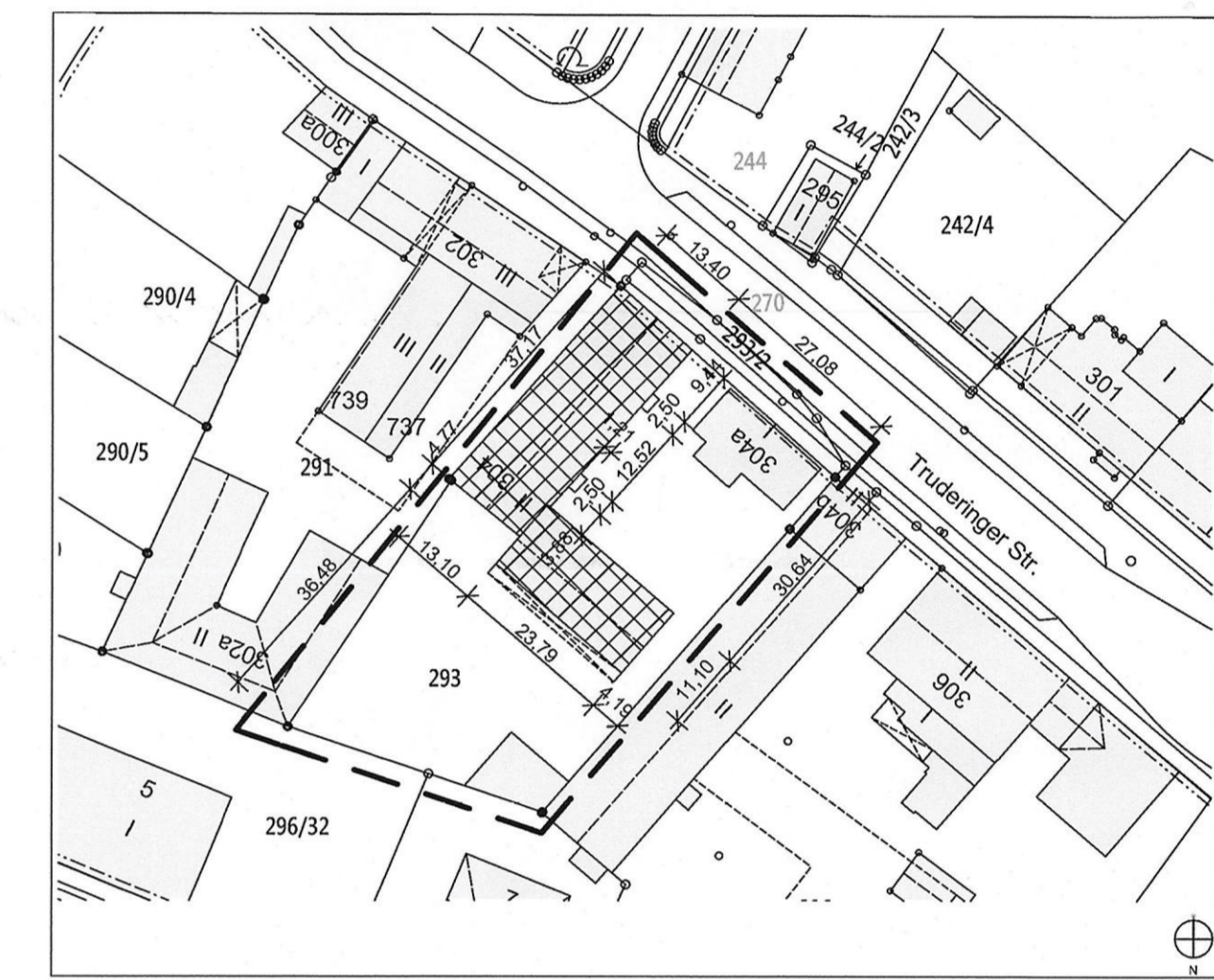

LAGEPLAN M 1:1000

- NACHBARN** KENNNTNIS GENOMMEN U. ZUGESTIMMT
- Fl. Nr. 291 Fischer, Karl, In der Heuluss 14, 81827 München
 - Fl. Nr. 293/2 Fieger, Brigitte = Bauherin Oberkuber, Max, Solalindenstr. 6, 81825 München
 - Fl. Nr. 296 M+M Obermaier GmbH & Co. KG Truderinger Strasse 306, 81825 München
 - Fl. Nr. 296/32 Obermaier, Maximilian, Sophienstr. 16, 80333 München
 - Fl. Nr. 296/33 Obermaier, Maximilian, Truderinger Str. 306, 81825 München

ANTRAGSSTELLER Brigitte Fieger Truderingerstraße 304 81825 München

ARCHITEKT MORSCHKE & GHU ARCHITECTEN GmbH Neuturmstraße 10 80331 München

Vorhaben	Umbau von drei Garagen zu einer Wohnung und Neuerrichtung von Balkonen
Baugrundstück	Truderingerstraße 304 81825 München Flur-Nr. 293, Gemarkung Trudering
Antragstellerin	Brigitte Fieger Truderingerstraße 304 81825 München
Planinhalt	Grundrisse 2.OG und DG, Ansichten M 1:100

Landeshauptstadt München
Planungsreferat
2020 - 014664
Hauptabteilung IV
Lokalbaukommission