Anlage 2

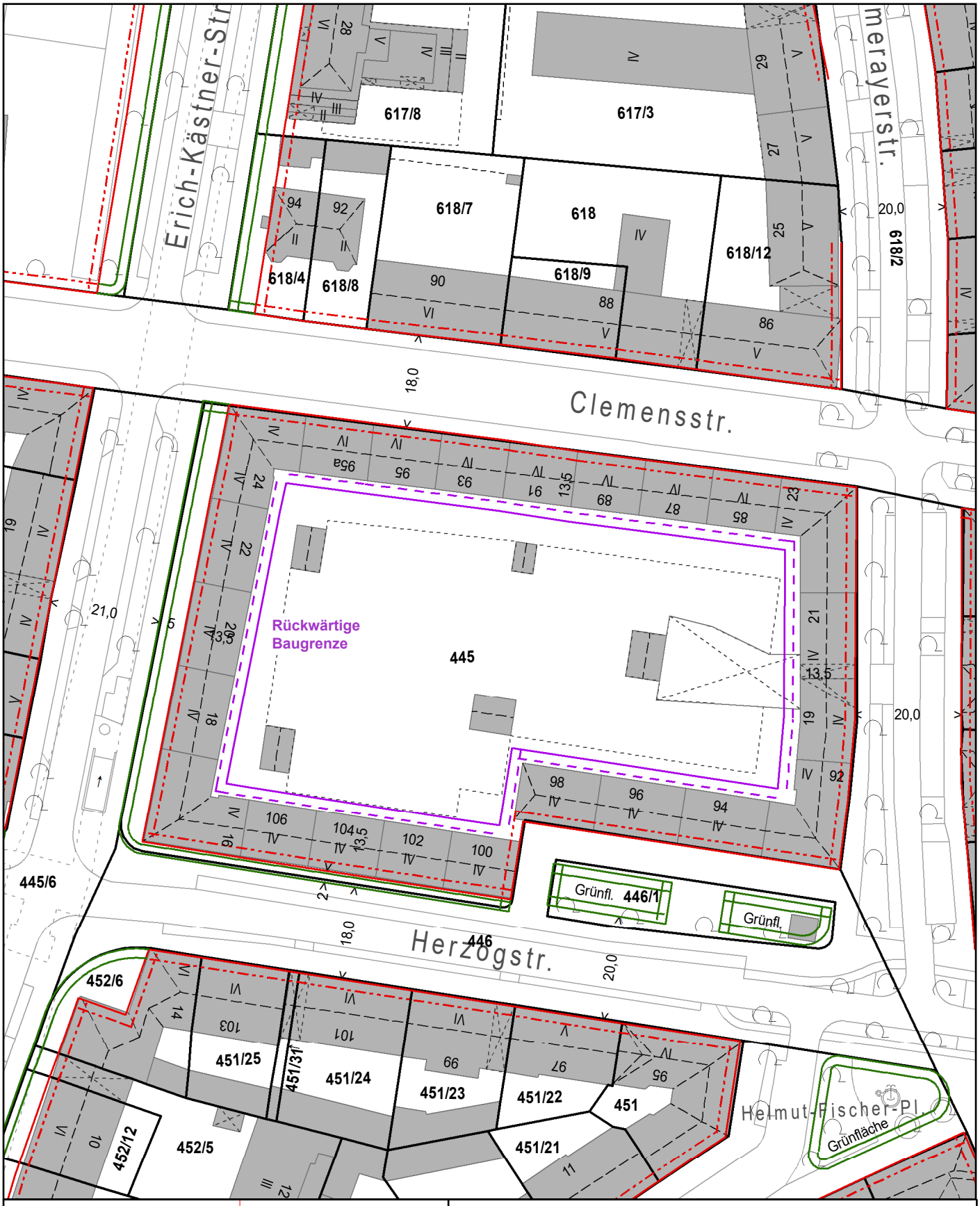

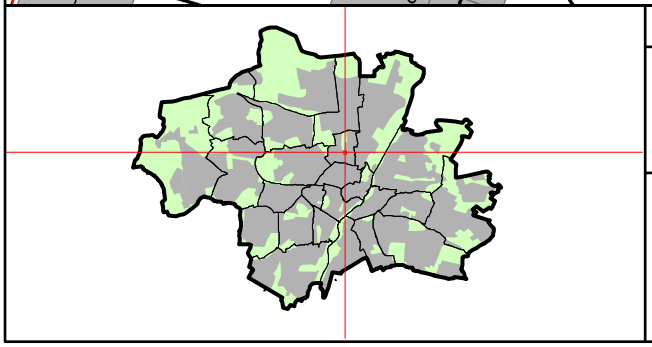

Hohenzollernkarree

Erstellt für Maßstab 1:1 000

Zur Maßentnahme nur bedingt geeignet

Landeshauptstadt München
Referat für Stadtplanung und Bauordnung

Ersteller

Erstellungsdatum 26.07.2021

0 50 m

N

© Landeshauptstadt München 2021, Flurstücke und Gebäude: © Bayerische Vermessungsverwaltung 2021