

Copyright © LHM



1:50.000



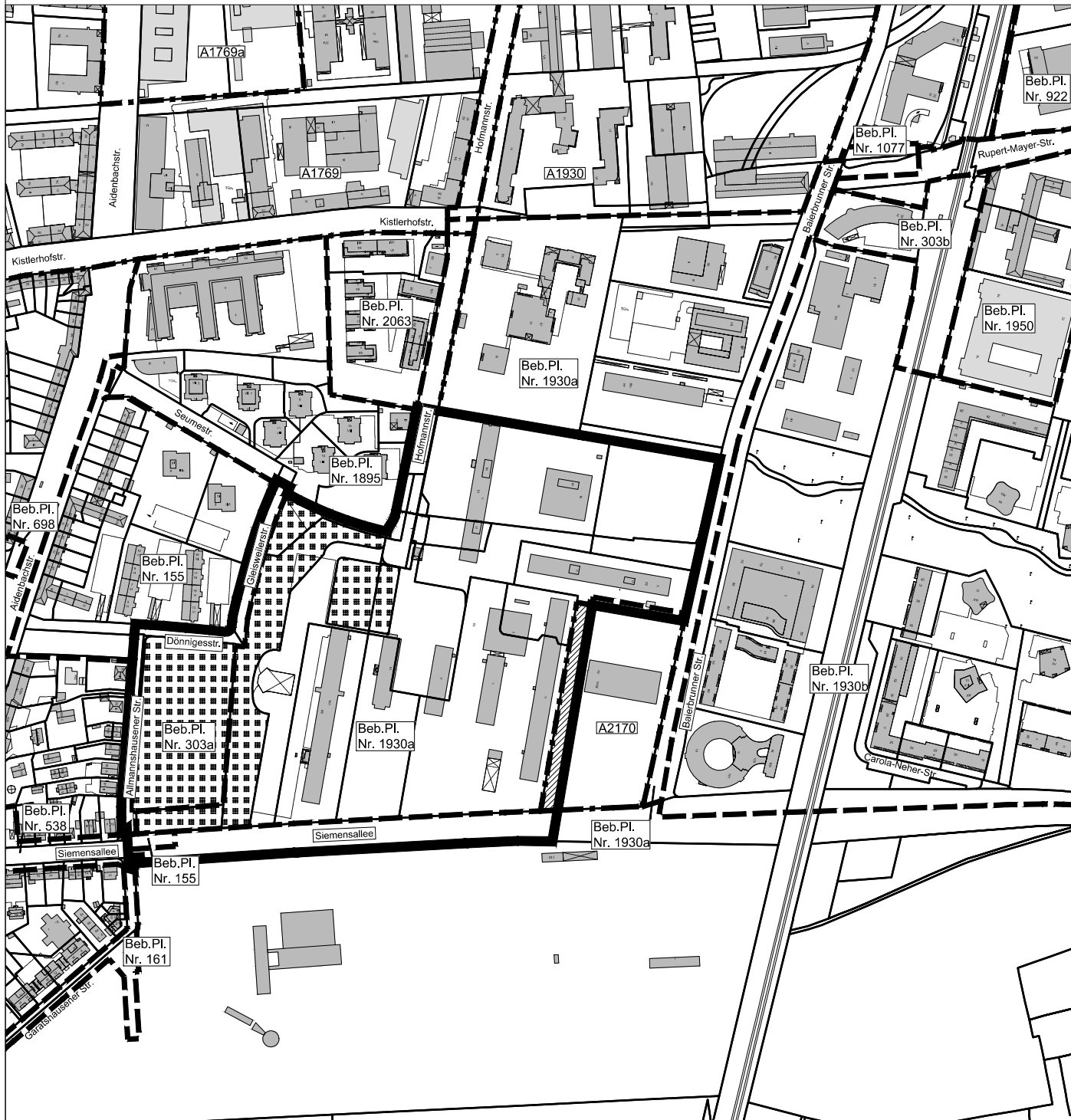

Bezirksübersicht

 Lage der beabsichtigten Überplanung



Copyright © LHM

Legende:

-  Geltungsbereich des Beb.Pl. gem. Beschlussvorlage
- Geltungsbereich bestehender Bebauungspläne:**
-  Rechtsverbindl. Beb.Pl.
-  Aufstellungsbeschluss
-  Landschaftsbestandteil
-  Teilaufhebung des Beb. Pl. Nr. 1930a



M. = 1 : 5000



Übersichtsplan zum Bebauungsplan mit Grünordnung Nr. 1930d

Bereich:
 Hofmannstraße (östlich), Baierbrunner Straße (westlich),
 Siemensallee (nördlich), Gleisweilerstraße (östlich),
 Altmannshausener Straße (östlich),
 Dönnigesstraße (südlich).

(Teilaufhebung des Bebauungsplanes Nr. 1930a im westl. Teilbereich des Flurstücks 501/67 Gemarkung Thalkirchen)
 (Teiländerung der Bebauungspläne Nr. 1930a und Nr. 155)
 (Änderung des Bebauungsplanes Nr. 303a)

Landeshauptstadt München
 Referat für Stadtplanung und Bauordnung
 HA II / 33 P / 53
 am 08.08.2022

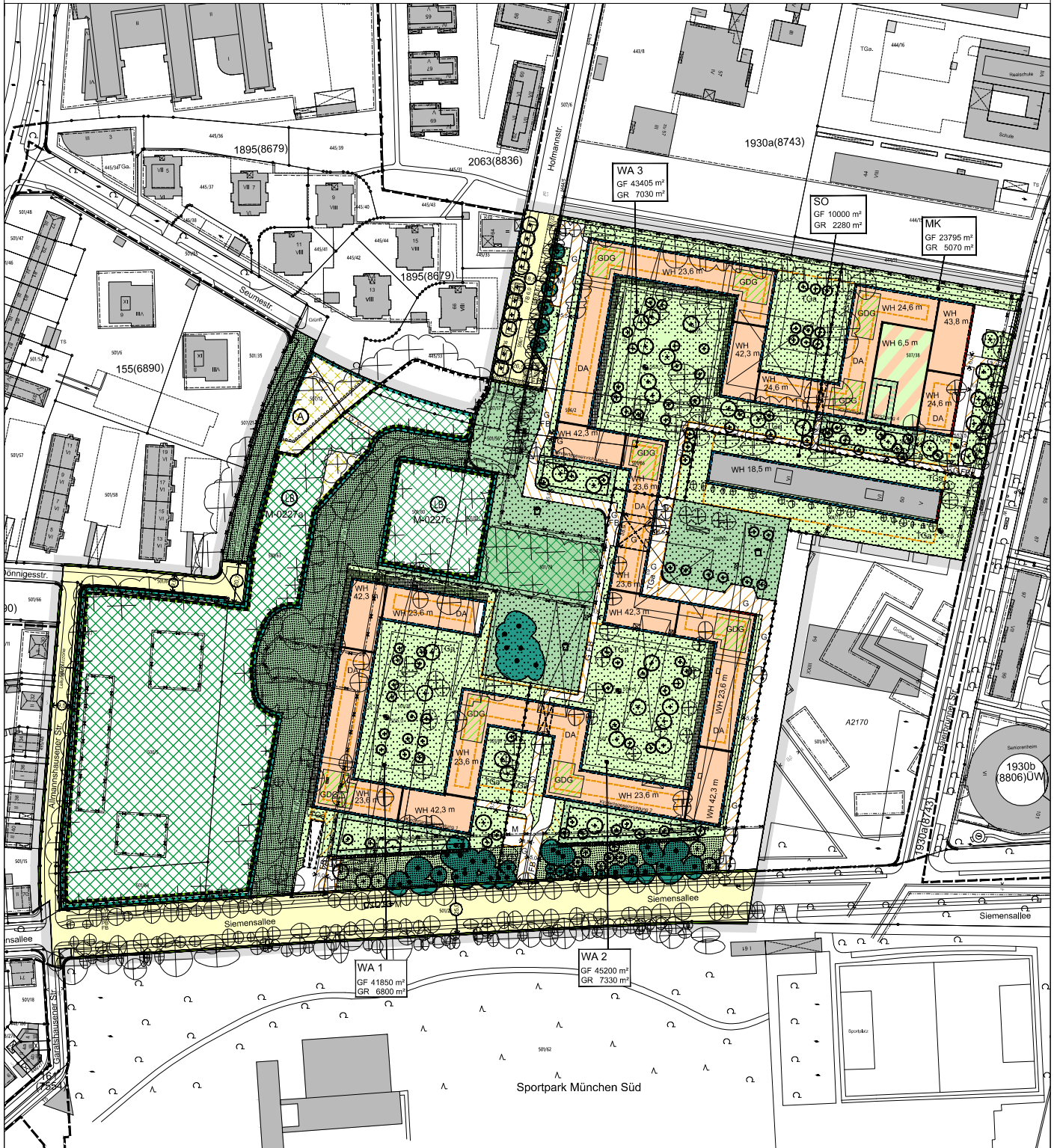

Bebauungsplan mit Grünordnung Nr. 1930d der Landeshauptstadt München

Bereich:
 Hofmannstraße (östlich),
 Baierbrunner Straße (westlich),
 Siemensallee (nördlich),
 Gleisweilerstraße (östlich),
 Allmannshausener Straße (östlich),
 Dönningesstraße (südlich)
 (Teilaufhebung des Bebauungsplans Nr.1930a im westlichen Teilbereich der Flurstück Nr. 501/67
 Gemarkung Thalkirchen)
 (Teiländerung der Bebauungspläne Nr. 1930a und 155)
 (Änderung des Bebauungsplans Nr. 303a)

am 15.09.2022



Landeshauptstadt München
 Referat für Stadtplanung und Bauordnung

HA II / 33P
 HA II / 53
 HA II / 33V



156-2022
 PlanG 19.07.2022

Quelle: KR-GSM-BO

nicht maßstabsgerechte Verkleinerung