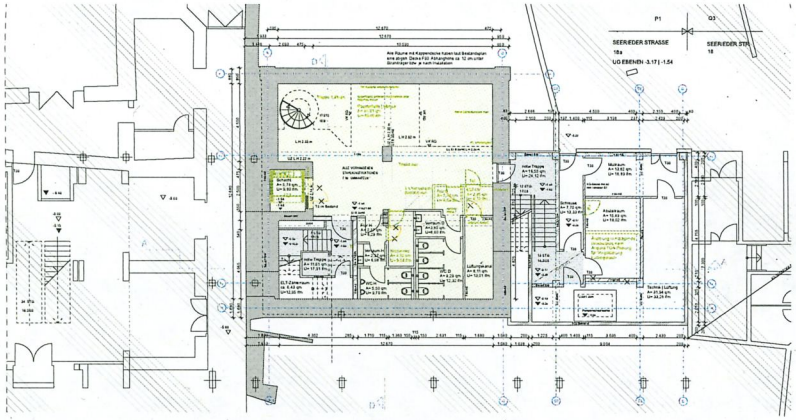

1. Untergeschoss

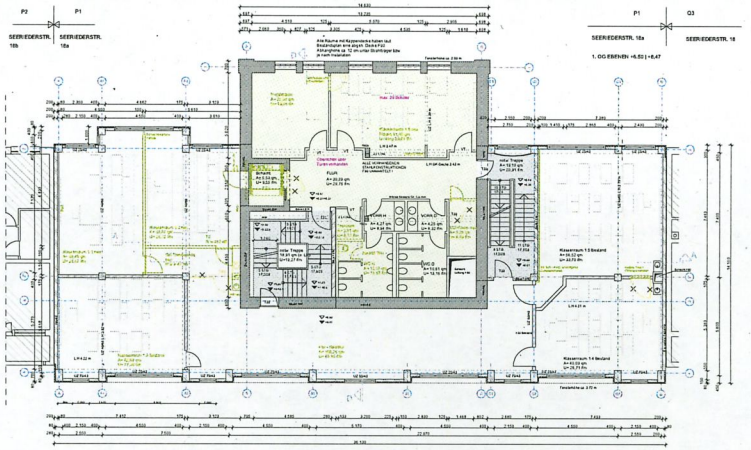

1. Obergeschoss

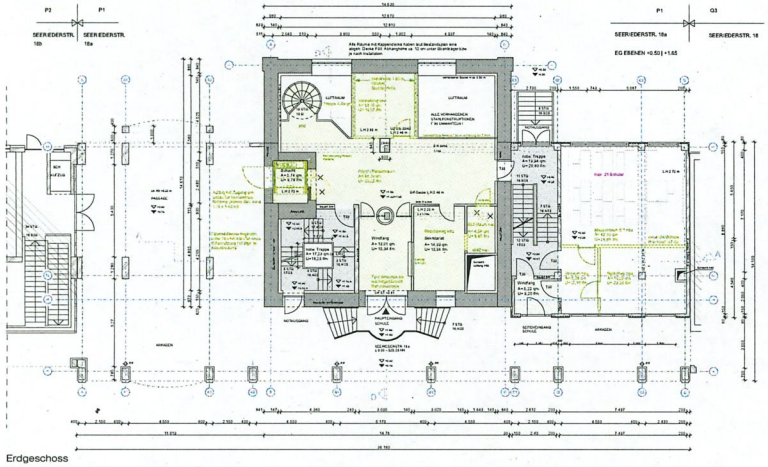

Erdgeschoss

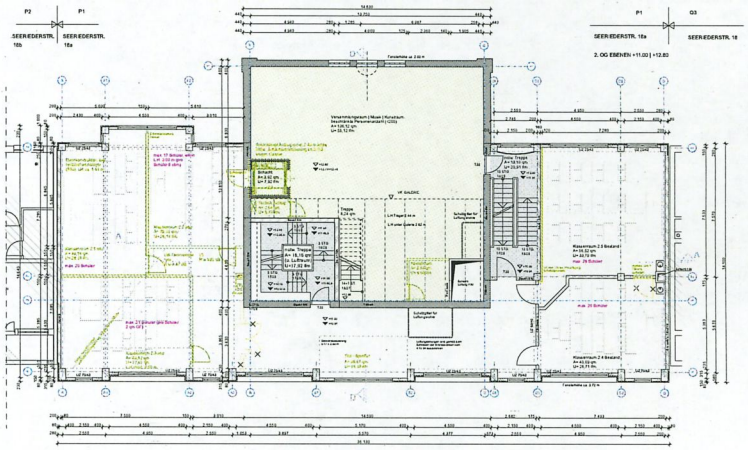

2. Obergeschoss

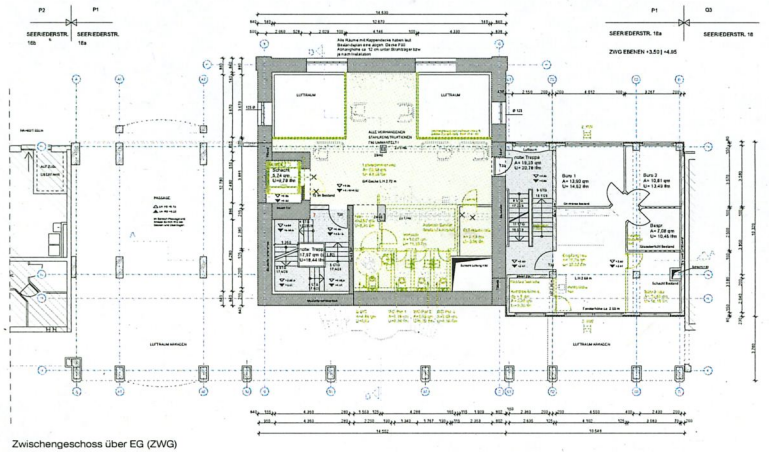

Zwischengeschoss über EG (ZWG)

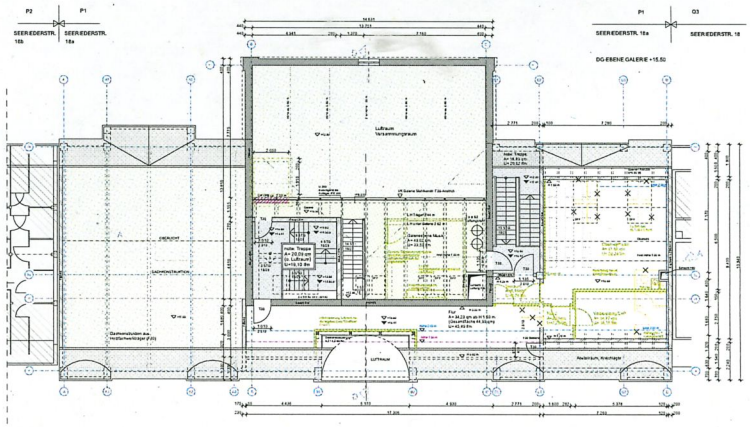

3. Obergeschoss (DG)

Änderungen und Ergänzungen	Datum	Gezeit	Index
Aufmaß Bestand / Änderung Raumprogramm	08.02.20	mb	a
Prüfen Aufzug, Änderung Raumprogramm 19.12.19	15.01.20	mb	c
Anbauungen Physikraum und Räume 3 OG	19.07.19	mb	b
Umplanungen gemäß Ortstermin vom 24.04.19	07.05.19	mb	a

HINWEIS

Die ausführende Firma hat alle Maße und Angaben eigenverantwortlich zu prüfen. Differenzen mit Angaben von Statiker und Projektanten sowie Unterlagen sind der Bauleitung unverzüglich zu melden. Bedenken gegen die vorgesehene Konstruktion müssen dem Architekten rechtzeitig mitgeteilt werden. Mit dem Beginn der Ausführung der Arbeiten übernimmt die ausführende Firma Haftung und Gewährleistung in vollem Umfang. Alle Fenster- und Türhöhen sind ab OK FFB angegeben.

PLANINHALT VORENTWURF GRUNDRISSE UG - 3.OG

MASSTAB 1:100

DATUM 05.09.2018

BAU Landeshauptstadt München, Kommunalreferat vertreten d. GWG Stadt. Wohnungsg. Mun. mbH Heimeranstr. 31 80339 München

BAUVORHABEN Umzug Privatgymnasium Dr. Überreiter in die ehem. Grafikerschule US Seenederstr. 18a 81675 München

Anlage 2