



Landeshauptstadt München, Baureferat
80638 München

Bezirksausschuss 24
Feldmoching-Hasenberg
Geschäftsstelle Nord
Herrn Dr. Rainer Großmann
Hanauer Str. 1
80992 München

Gartenbau Unterhalt Nord - Bezirk
West
BAU-G23

Baldurstraße 64
80638 München
Telefon: [REDACTED]
Telefax: [REDACTED]
Dienstgebäude:
Baldurstraße 64
Sachbearbeitung:
[REDACTED]

Ihr Schreiben vom
19.12.2023

Ihr Zeichen

Unser Zeichen

Datum
26.02.2024

Wegbeleuchtung durch die Parkanlage im ABIX installieren bzw. verbessern

BA-Antrags-Nr. 20-26 / B 06268 des Bezirksausschusses
des Stadtbezirks 24 Feldmoching-Hasenberg
vom 19.12.2023

Sehr geehrter Herr Dr. Großmann,
sehr geehrte Damen und Herren,

in seiner Sitzung am 19.12.2023 beschloss der Bezirksausschuss 24 den Antrag, die
Wegbeleuchtung durch die Parkanlage zum ABIX, Weitlstraße 125, 80935 München zu
installieren bzw. zu verbessern.

Das Baureferat (Gartenbau) nimmt dazu folgendermaßen Stellung:

Wege in öffentlichen Grünanlagen werden nur dann mit einer Beleuchtung ausgestattet, wenn
sie eine besondere oder übergeordnete Bedeutung haben. Dies trifft zu, wenn sie entweder
Teil des Haupt-Radwegnetzes sind, als offizielle „Schulwege“ ausgewiesen wurden oder als
direkte Wegebeziehung zu Haltestellen öffentlicher Verkehrsmittel dienen und keine oder
unzumutbare längere Alternativstrecken im gewidmeten Straßenraum vorhanden sind.
Der Abenteuerspielplatz ABIX in der Grünanlage Weitlstraße ist aktuell über drei beleuchtete
Wegeverbindungen erreichbar.

Ein Lageplan zur besseren Übersicht ist als Anlage beigelegt.

Die beleuchtete Zuwegung zum ABIX von der östlichen Weitstraße ist derzeit aufgrund der Schulbaumaßnahme an der Eduard-Spranger-Schule gesperrt. Sobald die Baumaßnahme beendet ist, wird der Weg wieder für alle Parkbesucher*innen freigegeben. Aus Sicherheitsgründen muss eine Wegebeleuchtung durch eine Grünanlage die ganze Nacht sichergestellt sein, ein Abschalten ab 22 Uhr ist somit nicht möglich.

Die Beleuchtung der Wege in der Grünanlage Weitstraße, inklusive der Zuwegung zum ABIX, wird als ausreichend betrachtet. Eine weitere beleuchtete Zuwegung von der westlichen Weitstraße, wie im Antrag dargestellt, ist nicht erforderlich.

Für die Qualität der vorhandenen Beleuchtung und für die Insektenfreundlichkeit ist das Baureferat (Tiefbau) zuständig. Es teilt Folgendes mit:

„Die vorhandene Wegebeleuchtung in der Parkanlage im ABIX ist mit dem Typ „Hochleite“ ausgestattet, diese Leuchte befindet sich in München in so gut wie allen Park- und Grünanlagen und ist gut für die Ausleuchtung der Wege geeignet. Zur Zeit der Errichtung war diese Leuchte am insektenfreundlichsten und wurde daher in den Park- und Grünanlagen eingesetzt. Ein Austausch der Bestandsleuchten ist derzeit nicht geplant.“

Der BA-Antrag Nr. 20-26 / B 06268 ist somit satzungsgemäß behandelt.

Mit freundlichen Grüßen

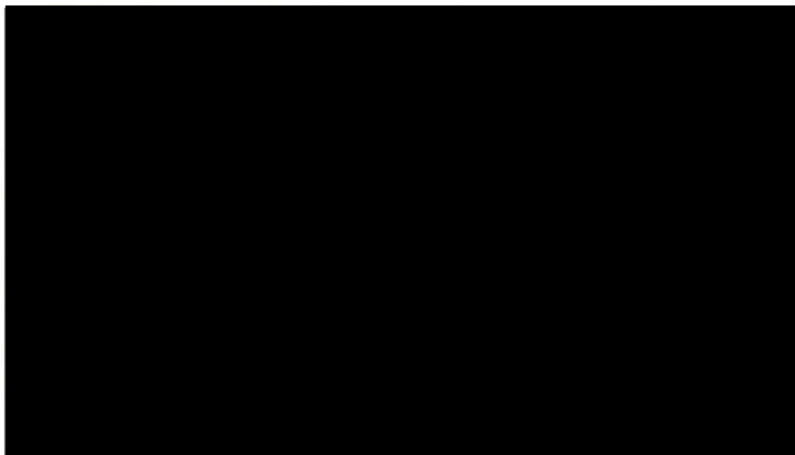

gez.

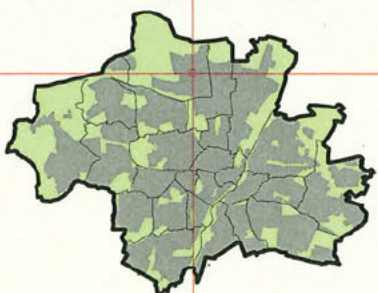
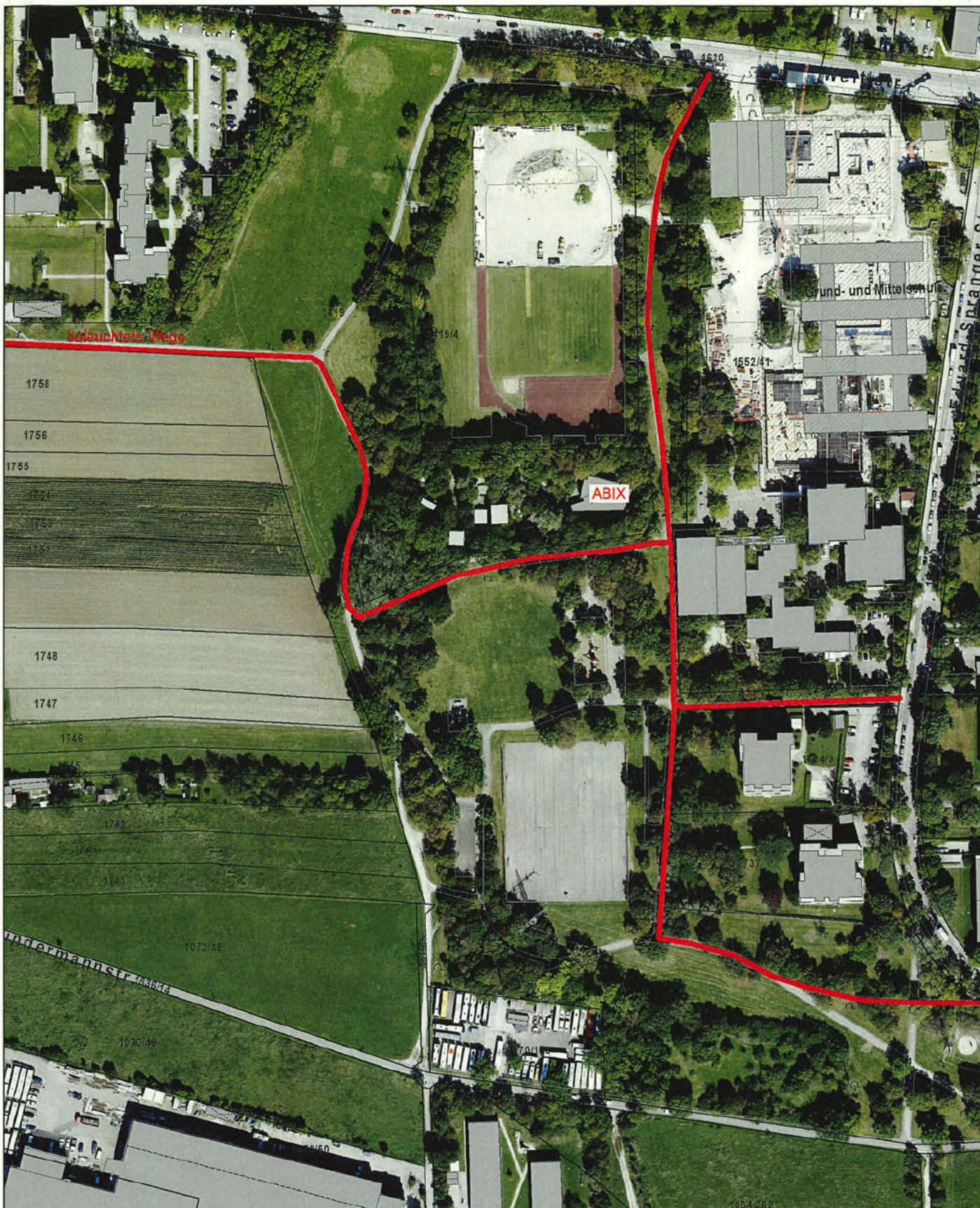

BA-Antrag Nr. 20/26 / B 06268 Wegbeleuchtung ...

Erstellt für Maßstab 1:2 500
Zur Maßentnahme nur bedingt geeignet

 Landeshauptstadt
München

Ersteller 

Erstellungsdatum 02.02.2024

0  125
m

