

MANCHEN

BA#NLINIE

NORDEN

F R E S E N
 36
 50
 120

NOLL

DER BAHNERR U. GRUNDSTÜCKSEIGENTÜMER:

DIE NACHBARN:

DER LANFERTIGER :

BAUUNTERNEHMUNG
MÜNCHEN, LERCHENSTR. 27
TELEFON 4433

MÜNCHEN, IM DEZEMBER 1959

• NORDANSICHT •

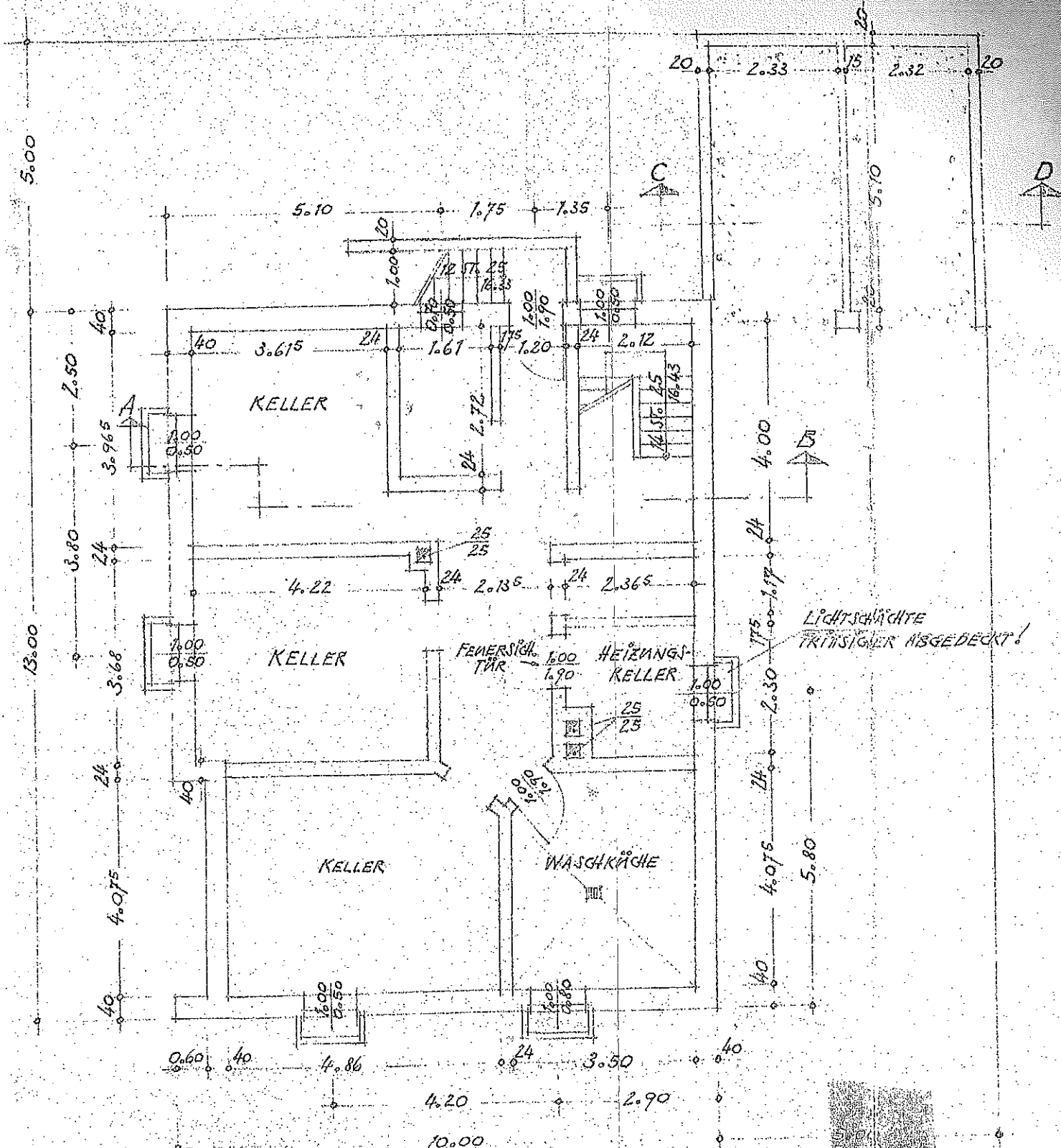

• KELLERGESCHOSS •

WESTANSICHT

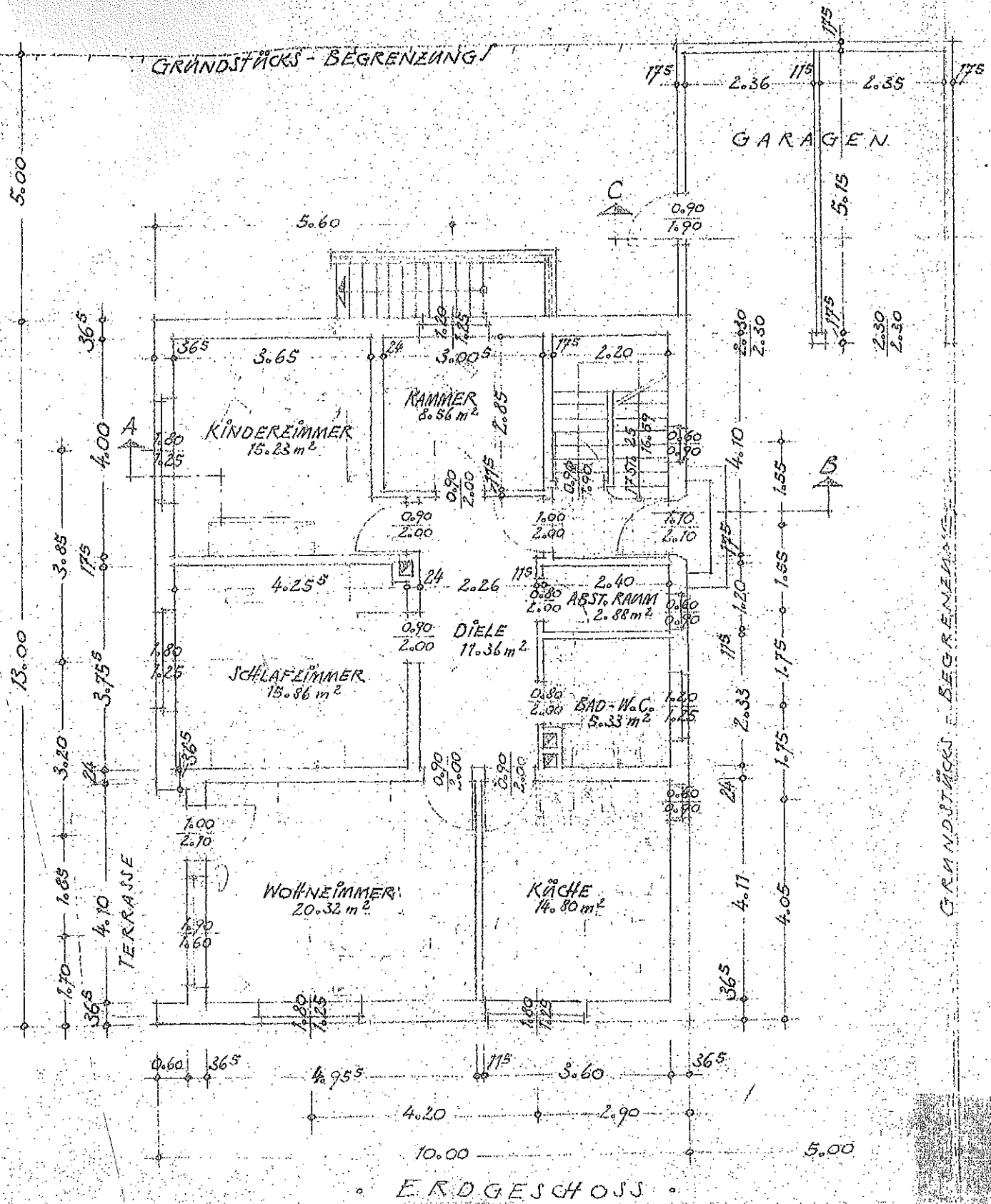

WOHNFLÄCHE IM	ERD-	1. OBERGESCHOSS:
WOHNZIMMER	20.32 m ²	20.46 m ²
SCHLAFZIMMER	15.86 "	16.25 "
KINDERZIMMER	15.23 "	15.38 "
KAMMER	8.56 "	8.66 "
KÜCHE	14.80 "	15.03 "
BAD - W.C.	5.33 "	5.33 "
ABST. RAUM	2.88 "	2.88 "
DIELE	11.36 "	11.36 "
<u>SA. WOHNFLÄCHE:</u>	<u>94.34 m²</u>	<u>95.35 m²</u>

UNBANTER RAUM:

$$13.00 \times 10.00 \times 8.04 + \frac{1}{3} \text{ DACH} = 1153.53 \text{ m}^3$$

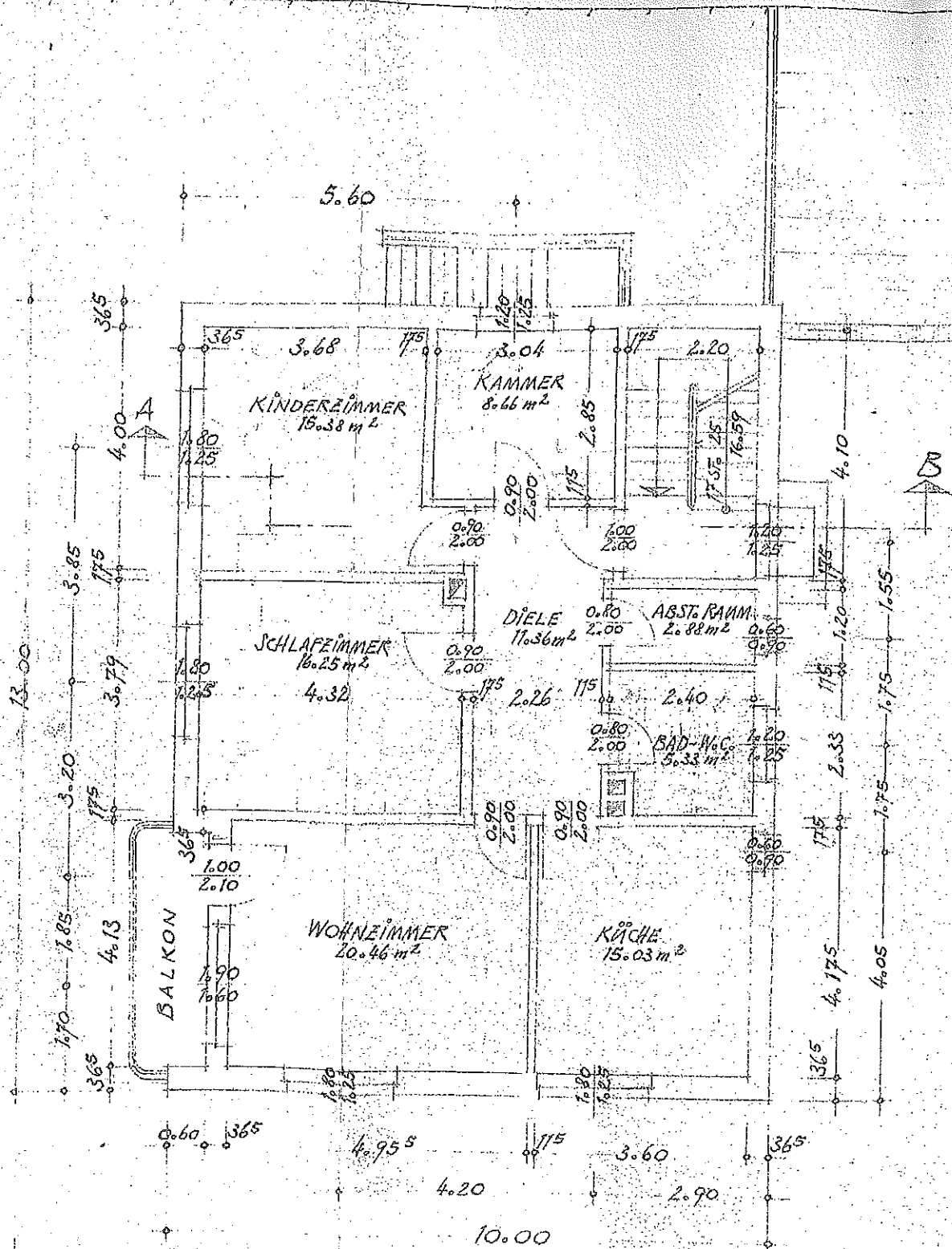

• OBERGESCHOSS •

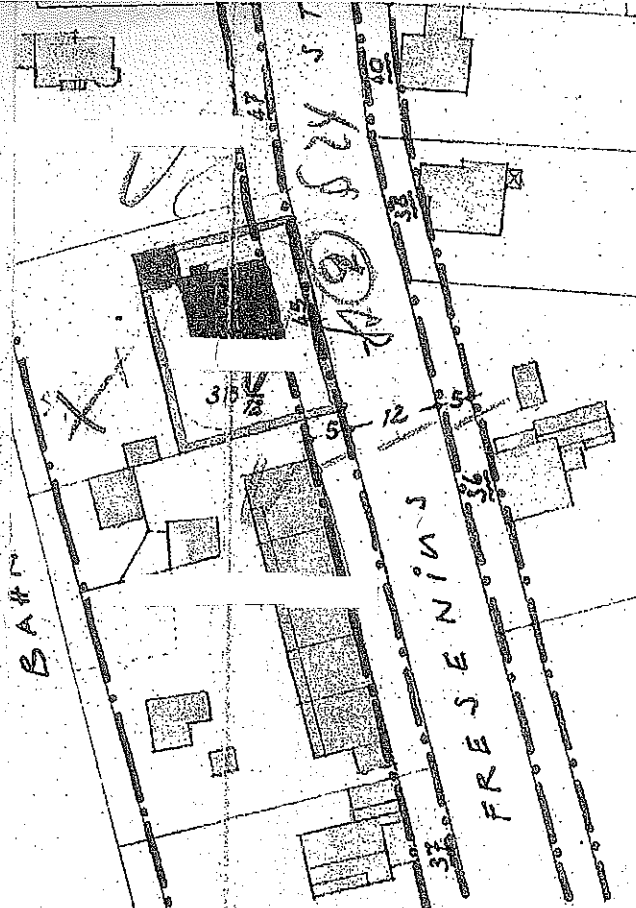

M. = 1:1000 - KAT. BL. 922/8

PLAN-Nr 1762/60 - ANSBAN DES DACHGE-
 (WOHNH. MÜNCHEN 12,
 MÜNCHEN, FRESENIUSSTR. 45 - FL. Nr 31 1/2
 1:1000

ENTWURFER:

Baulinien:	Genehmigt, in Instr., ohne
Baustaffel:	Genehmigt, vorgesehen, ohne
Bebauungsplan Nr.	
Baulinienplan Nr.	
Geprüft am	27. Juni 1961
Lokalbaukommission-Generalstadtplan	

Mit dem Vorbehalt dafs
 mir, wenn ich baue (Inverf. Hans)
 keine Nachteile entstehen
 5.2.61

DER PLANFERTIGER:

BAUUNTERNEHMUNG
 MÜNCHEN 56, PERALOH STR. 82
 TELEFON 4

MÜNCHEN, IM JUNI 1961

9/2

• WEST - ANSICHT •

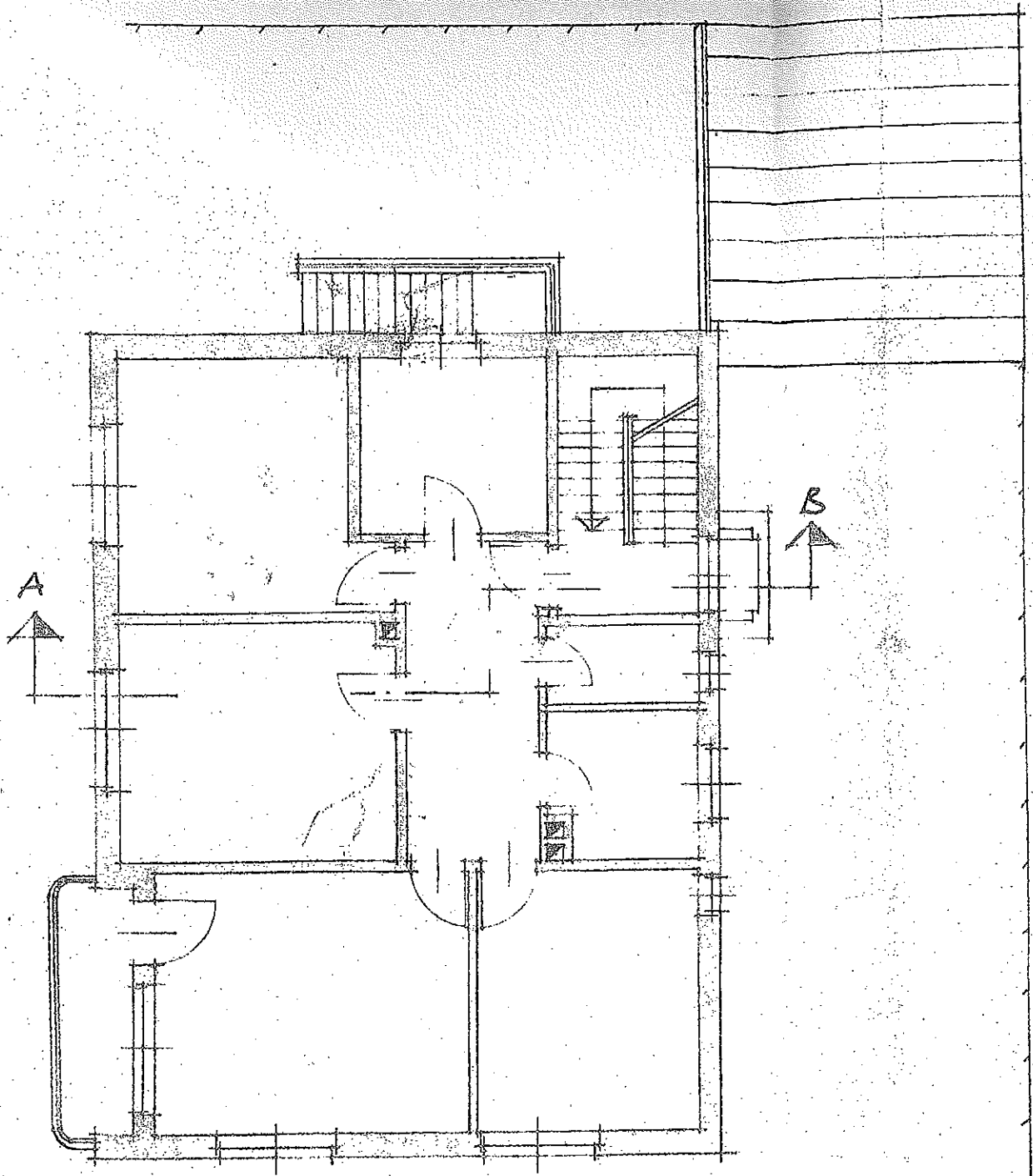

• OBERGESCHOSS •

hmr

„ NORD - ANSICHT .

Rev. LBK/ 1/3

Vorliegender Plan
Die notwendigen
Linien eingetragen
achten, wie sämtl.
Anordnungen des
Am. 26. Feb. 1
Lokalbaukommi
im Auftrag

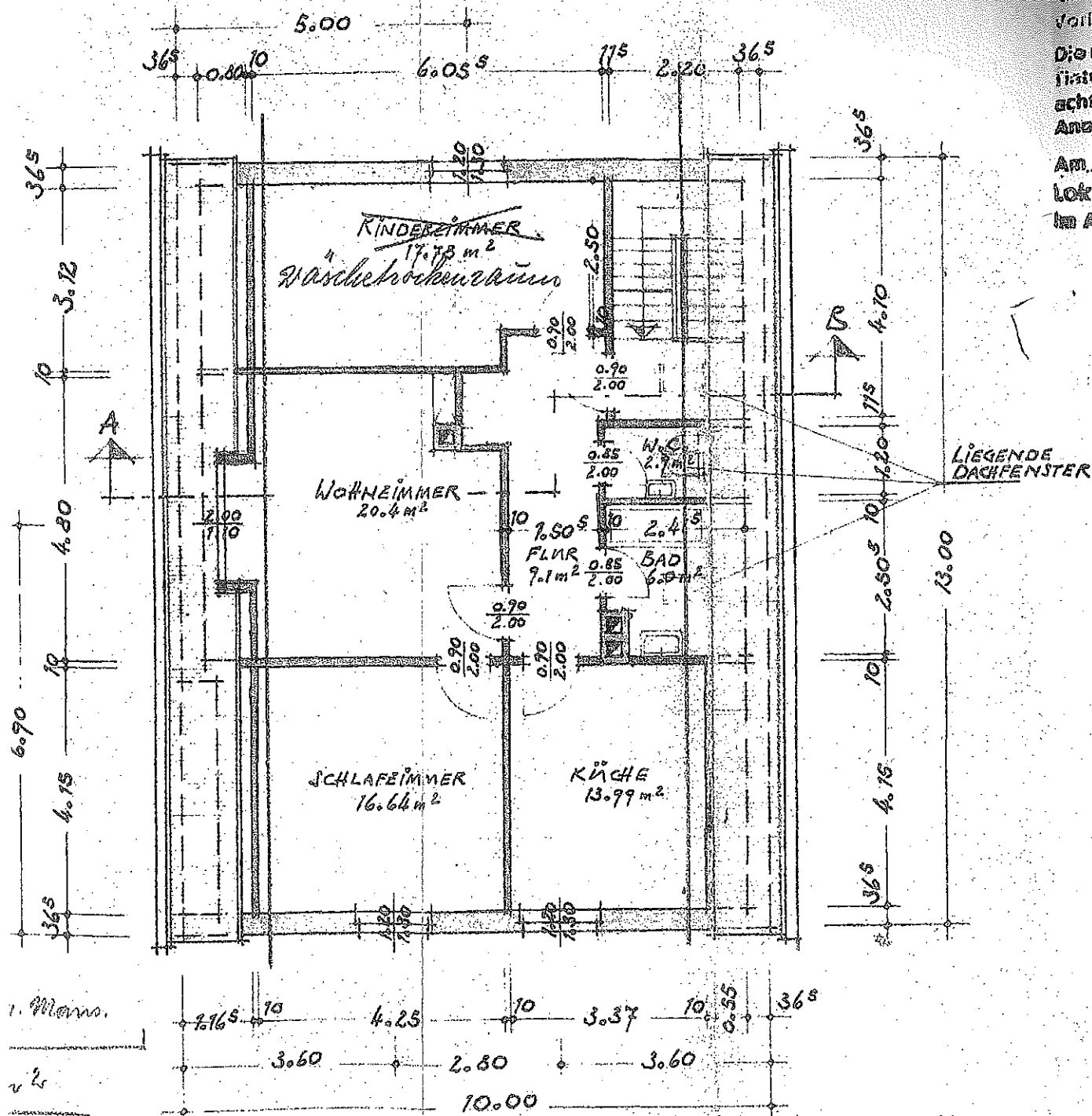

DACHGESCHOSS
(LEICHTBAU-ZWISCHENWÄNDE)